



24 de septiembre 2014

Índice:

1. Precios Medios Nacionales, comentarios y gráficos

2. Precios en Mercados Representativos UE

- 2.1 Cereales
- 2.2 Vinos de mesa
- 2.3 Aceites y Semillas
- 2.4 Frutas y Hortalizas
- 2.5 Vacuno
- 2.6 Ovino
- 2.7 Porcino



GOBIERNO
DE ESPAÑA

MINISTERIO
DE AGRICULTURA, ALIMENTACIÓN
Y MEDIO AMBIENTE

SECRETARÍA GENERAL TÉCNICA

Subdirección General de Estadística

sgestadi@magrama.es

<http://www.magrama.gob.es/es/estadistica/temas/default.aspx>

Publicación elaborada por la
Secretaría General Técnica
Subdirección General de Estadística



MINISTERIO DE AGRICULTURA, ALIMENTACIÓN Y MEDIO AMBIENTE

Edita

© Ministerio de Agricultura, Alimentación y Medio Ambiente
Secretaría General Técnica
Centro de Publicaciones
Catálogo de Publicaciones de la Administración General del Estado:
<http://publicacionesoficiales.boe.es/>

N.I.P.O.: 280-14-010-0

Se permite la utilización, copia o reproducción de los datos de este Boletín siempre que se cite expresamente su procedencia

CEREALES (▼): Descenso generalizado de los cereales grano, trigo blando panificable (-1,03%), cebada pienso (-0,36%), maíz grano (-1,22%) y arroz cáscara (-1,06%).

VINO DE MESA (▲): Incremento de precios, vino blanco (2,72%), vino tinto (2,84%).

ACEITES VEGETALES (▼): Ligero descenso del precio de los aceites de oliva, virgen (-1,05%), lampante (-1,41%) y orujo crudo (-0,98%). Mantenimiento del precio del aceite de girasol.

CÍTRICOS (▼): Se observan descensos en cítricos, clementina (-17,18%) y limón (-13,78%).

FRUTA DE PEPITA (▲): Se incrementan las cotizaciones de manzana Golden (8,33%) y pera Blanquilla (9,10%).

FRUTA DE HUESO: Retrocesos en ciruela (-12,32%) e incrementos en melocotón (8,46%).

HORTALIZAS: Aumentan las cotizaciones en casi todos los productos objeto de seguimiento, ajo seco (2,89%), cebolla (0,32%), lechuga Romana (5,18%) y pimiento verde tipo italiano (9,07%); descensos en judía verde plana (-24,10%) y tomate liso (-8,75%). Baja la patata (-2,81%).

VACUNO: Estabilidad en los precios, debido a una demanda para sacrificio muy baja a nivel nacional, baja venta de carne y limitada exportación. Las canales van desde el (0,30%) de las de los animales de 8 a 12 meses al (-0,35%) de la de los machos de 12 a 24 meses, mientras que las de ternera, más caras, se dejan el (-1,53%). Sin variaciones significativas en el bovino para vida (-0,04%).

CORDERO (▲): Se mantienen las subidas en las cotizaciones iniciadas a finales del mes de junio (esta semana, 2,18% de media en las canales de cordero), si bien es que, en estos momentos, las mismas vienen impulsadas por la exportación y por una oferta de animales en campo que va disminuyendo.

PORCINO (▼): Sigue el retroceso en los precios de las canales de **porcino de capa blanca** (-2,25%, de media) debido, fundamentalmente, a que la demanda interior comunitaria no es capaz de absorber el exceso de oferta provocado por el cierre ruso, se espera con paciencia que el mercado chino empiece a reclamar carne con origen Europa. Repetición en las cotizaciones de los **lechones** base 20 kg (=), con una oferta amplia, tanto en el origen como en el precio de los animales, se empiezan a cerrar operaciones para ir cubriendo los huecos que quedan en las granjas. Se esperan subidas de precios, tal y como suele ocurrir en cada fin de año.

POLLOS (▲): Subida en el precio de la canal de pollo (0,40%).

HUEVOS (=): Las cotizaciones de los huevos no varían respecto a la semana precedente.

CONEJO (=): Sin cambios en los precios del conejo vivo de granja (0,00%).

LÁCTEOS (▲): El suero de leche en polvo incrementó sus cotizaciones el 3,67% semanal.

PRODUCTOS AGRARIOS (especificaciones)		Semana 37 08-14/09	Semana 38 15-21/09	Variación semanal euros	Variación semanal %
AGRICOLAS					
(1)	Trigo blando panificable (€/t)	176,41	174,59	-1,82	-1,03
(1)	Cebada pienso (€/t)	165,23	164,63	-0,60	-0,36
(1)	Maíz grano (€/t)	173,28	171,16	-2,12	-1,22
(4)	Arroz cáscara (€/t)	267,18	264,36	-2,82	-1,06
(1)	Alfalfa (€/t)	153,81	153,81	0,00	0,00
(2)	Vino blanco sin indicación geográfica (€/hgdo)	1,84	1,89	0,05	2,72
(2)	Vino tinto sin indicación geográfica (€/hgdo, 12p. color)	2,82	2,90	0,08	2,84
(3)	Aceite de oliva virgen de 0,8 a 2º (€/100 kg)	264,14	261,36	-2,78	-1,05
(3)	Aceite de oliva lampante, más de 2º (€/100 kg)	252,12	248,57	-3,55	-1,41
(3)	Aceite de orujo crudo (€/100 kg)	101,58	100,58	-1,00	-0,98
(3)	Aceite girasol refinado (€/100 kg)	72,00	72,00	0,00	0,00
(4)	Clementina (€/100kg)	33,16	27,47	-5,70	-17,18
(4)	Limón(€/100kg)	63,55	54,79	-8,76	-13,78
(4)	Manzana Golden (€/100kg)	31,45	34,07	2,62	8,33
(4)	Pera Blanquilla(€/100kg)	41,37	45,14	3,77	9,10
(4)	Ciruela(€/100kg)	43,54	38,18	-5,37	-12,32
(4)	Melocotón(€/100kg)	43,89	47,60	3,71	8,46
(4)	Ajo seco (€/100kg)	81,98	84,35	2,37	2,89
(4)	Cebolla (€/100kg)	16,32	16,37	0,05	0,32
(4)	Judía verde tipo plana (€/100 kg)	185,46	140,76	-44,70	-24,10
(4)	Lechuga Romana (€/100 kg)	27,66	29,09	1,43	5,18
(4)	Pimiento verde tipo italiano (€/100 kg)	44,19	48,19	4,01	9,07
(4)	Tomate liso (€/100 kg)	66,75	60,91	-5,84	-8,75
(4)	Patata (€/100 kg)	10,82	10,52	-0,30	-2,81
GANADEROS					
(5)	Ternera, conjunto clases (€/100 kg canal)	392,83	386,83	-6,00	-1,53
(5)	Machos de 12 a 24 meses (Clase R) (€/100 kg canal)	364,60	363,34	-1,26	-0,35
(5)	Animales de 8 a 12 meses (Clase R) (€/100 kg canal)	371,76	372,88	1,12	0,30
(5)	Bovino vivo, conjunto categorías (€/100 kg vivo)	197,70	197,63	-0,07	-0,04
(5)	Corderos 9-19 kilos (€/100 kg canal)	628,01	644,84	16,83	2,68
(5)	Corderos 12-16 kilos (€/100 kg canal)	569,67	579,29	9,62	1,69
(5)	Porcino >60% magro (Clase S) (€/100 kg canal)	173,59	169,93	-3,66	-2,11
(5)	Porcino 60-55% magro (Clase E) (€/100 kg canal)	173,46	169,22	-4,24	-2,44
(5)	Porcino 55-50% magro (Clase U) (€/100 kg canal)	173,27	168,93	-4,34	-2,50
(5)	Porcino 50-45% magro (Clase R) (€/100 kg canal)	170,81	167,52	-3,29	-1,93
(5)	Lechon 20 kg (€/unidad)	33,85	33,85	0,00	0,00
(6)	Pollo, media de canales del 83% y 65% rdt. (€/100 kg canal)	162,08	162,73	0,65	0,40
(7)	Huevos - Clase L (€/docena)	0,86	0,86	0,00	0,00
(7)	Huevos - Clase M (€/docena)	0,76	0,76	0,00	0,00
(8)	Conejo 1,8-2,2 kilo, vivo (€/100 kg)	179,84	179,84	0,00	0,00
(10)	Suero de leche en polvo (€/100 kg)	89,45	92,73	3,28	3,67
(9)	Leche de vaca (€/100 litros): Fuente FEGA	Precio julio 2014: 35,00 €/100 litros			

Posición comercial: (1) Entrada industria ; (2) Salida bodega; (3) Salida almazara; (4) Granel; s/árbol, finca,almacén agricultor,alhóndiga,lonja; (5) Entrada matadero; (6) Salida muelle matadero; (7) Salida muelle centro de embalaje; (8) Salida granja; (9) Precio pagado al ganadero (10) Precio franco fábrica sin impuestos ni costes

PRECIOS MEDIOS NACIONALES

■ antepenúltima campaña
■ penúltima campaña
■ campaña actual

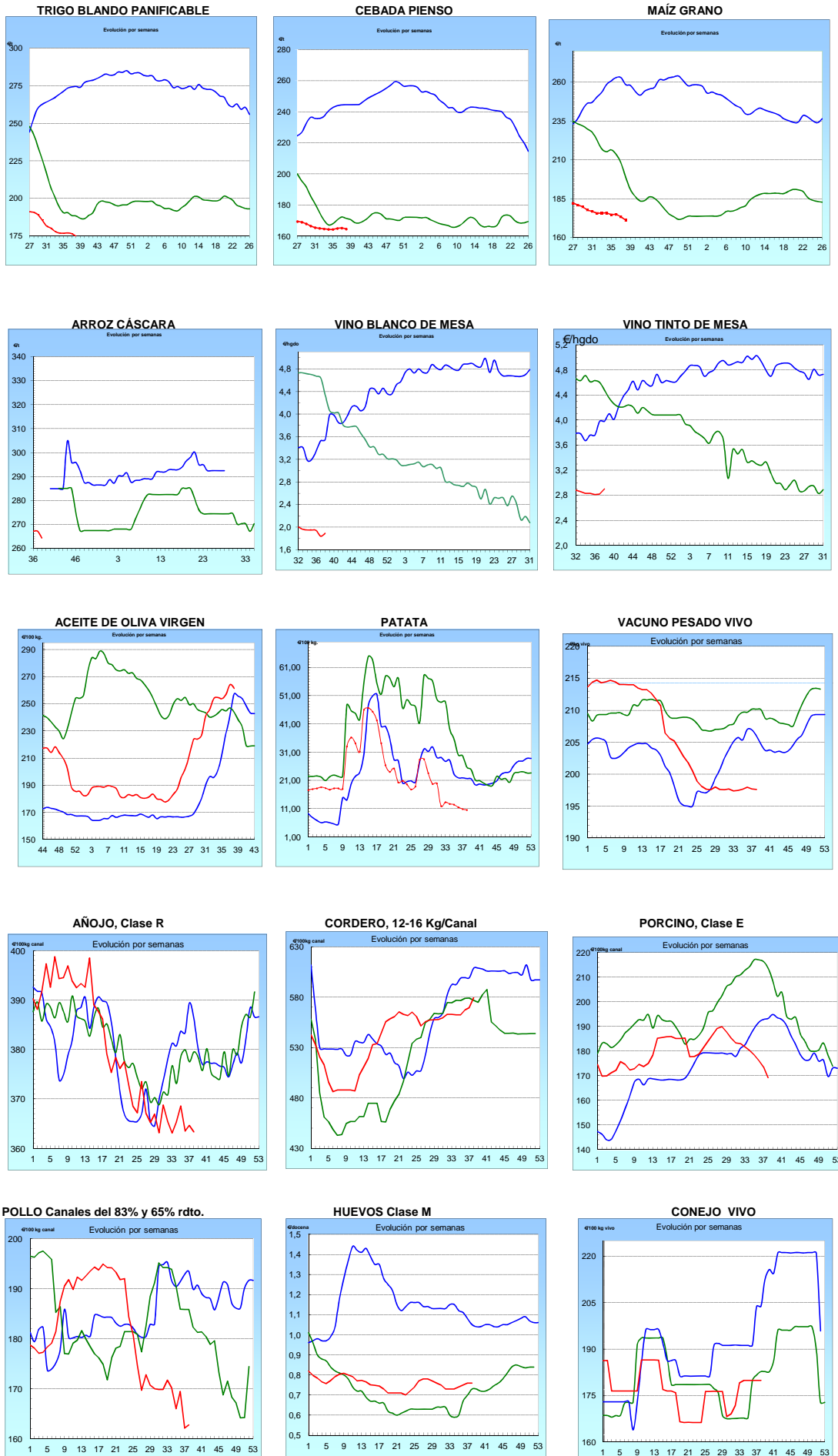

I-2 PRECIOS EN MERCADOS REPRESENTATIVOS - CEREAL

Precios en Euro/Tonelada

REGLAMENTO (UE) N° 1272/2009 DE LA COMISION. Artículo 56, apartado 3.

Precios de comercio al por mayor. Mercancía nacional y/o importada, sobre vehículo en posición

PRODUCTO	MERCADO REPRESENTATIVO	Semana 08-14/09 2014	Semana 15-21/09 2014	Variación €
Trigo Blando Panificable	Álava	172,00	170,00	-2,00
	Albacete	170,00	170,00	0,00
	Ávila	183,00	182,00	-1,00
	Badajoz	178,00	177,00	-1,00
	Barcelona	198,00	196,00	-2,00
	Burgos	171,90	168,60	-3,30
	Cádiz	190,00	190,00	0,00
	Ciudad Real	179,00	177,00	-2,00
	Córdoba	177,00	177,00	0,00
	La Coruña	178,00	178,00	0,00
	Cuenca	170,00	170,00	0,00
	Gerona	198,00	196,00	-2,00
	Guadalajara	178,00	177,00	-1,00
	Huesca	172,00	170,00	-2,00
	León	175,00	175,00	0,00
	Lérida	172,00	172,00	0,00
	La Rioja	175,00	172,00	-3,00
	Madrid	178,00	177,00	-1,00
	Navarra	178,00	176,00	-2,00
	Orense	182,00	182,00	0,00
	Palencia	179,00	179,00	0,00
	Pontevedra	182,00	182,00	0,00
	Salamanca	183,40	182,60	-0,80
	Segovia	177,00	176,00	-1,00
	Sevilla	190,00	190,00	0,00
	Soria	175,60	170,00	-5,60
	Tarragona	167,00	165,00	-2,00
	Teruel	175,00	175,00	0,00
	Toledo	180,00	180,00	0,00
	Valladolid	178,00	178,20	0,20
Zamora	174,40	174,30	-0,10	
Zaragoza	175,00	175,00	0,00	
Trigo Duro	Badajoz	277,00	277,00	0,00
	Cádiz	295,00	306,00	11,00
	Córdoba	306,00	316,00	10,00
	Sevilla	295,00	306,00	11,00
	Zamora	209,00	208,00	-1,00
	Zaragoza	305,00	312,00	7,00

I-2 PRECIOS EN MERCADOS REPRESENTATIVOS - CEREAL

Precios en Euro/Tonelada

REGLAMENTO (UE) N° 1272/2009 DE LA COMISION. Artículo 56, apartado 3.

Precios de comercio al por mayor. Mercancía nacional y/o importada, sobre vehículo en posición

PRODUCTO	MERCADO REPRESENTATIVO	Semana 08-14/09 2014	Semana 15-21/09 2014	Variación €
Cebada Pienso	Albacete	168,00	166,00	-2,00
	Ávila	166,00	166,00	0,00
	Badajoz	182,00	185,00	3,00
	Barcelona	171,00	169,00	-2,00
	Burgos	155,55	155,60	0,05
	Cádiz	181,00	181,00	0,00
	Ciudad Real	169,00	169,10	0,10
	La Coruña	177,00	177,00	0,00
	Cuenca	168,00	165,00	-3,00
	Gerona	171,00	169,00	-2,00
	Granada	172,00	173,00	1,00
	Guadalajara	168,60	167,20	-1,40
	Huelva	183,00	183,00	0,00
	Huesca	162,00	160,00	-2,00
	León	170,00	170,00	0,00
	Lérida	166,00	166,00	0,00
	Madrid	170,00	168,00	-2,00
	Murcia	178,00	177,00	-1,00
	Navarra	166,00	165,00	-1,00
	Palencia	168,00	168,00	0,00
	Salamanca	169,20	169,20	0,00
	Segovia	164,00	163,00	-1,00
	Sevilla	181,00	181,00	0,00
	Soria	162,40	160,00	-2,40
	Teruel	160,00	160,00	0,00
	Toledo	170,00	170,00	0,00
Valladolid	167,60	168,00	0,40	
Zamora	170,00	170,00	0,00	
Zaragoza	160,00	160,00	0,00	
Cebada Malta	Albacete	192,00	192,00	0,00
	Cuenca	192,00	192,00	0,00
	La Rioja	176,00	175,00	-1,00
	Navarra	175,00	175,00	0,00

I-2 PRECIOS EN MERCADOS REPRESENTATIVOS - CEREAL

Precios en Euro/Tonelada

REGLAMENTO (UE) N° 1272/2009 DE LA COMISION. Artículo 56, apartado 3.

Maíz grano, precios de comercio al por mayor. Mercancia nacional y/o importada, sobre vehículo

Arroz cáscara, arroz blanco precios salida almacén agricultor

PRODUCTO	MERCADO REPRESENTATIVO	Semana 08-14/09 2014	Semana 15-21/09 2014	Variación €
Maíz Grano	Albacete	173,50	170,50	-3,00
	Badajoz	171,00	169,00	-2,00
	Barcelona	180,00	170,00	-10,00
	Cáceres	171,00	169,00	-2,00
	Cádiz	165,00	165,00	0,00
	Ciudad Real	175,00	174,00	-1,00
	Córdoba	152,00	160,00	8,00
	La Coruña	173,00	173,00	0,00
	Cuenca	172,00	170,00	-2,00
	Gerona	180,00	170,00	-10,00
	Guadalajara	174,00	174,00	0,00
	Huelva	167,00	167,00	0,00
	Huesca	170,00	165,00	-5,00
	León	173,00	173,00	0,00
	Lérida	170,00	170,00	0,00
	La Rioja	182,00	176,00	-6,00
	Madrid	174,00	174,00	0,00
	Murcia	170,00	168,00	-2,00
	Navarra	175,00	172,00	-3,00
	Pontevedra	173,00	173,00	0,00
	Salamanca	180,00	179,00	-1,00
	Sevilla	169,00	165,00	-4,00
	Tarragona	172,00	166,00	-6,00
	Teruel	180,00	178,00	-2,00
	Toledo	177,00	174,00	-3,00
	Valencia	180,00	178,00	-2,00
Valladolid	173,60	173,40	-0,20	
Zamora	173,00	173,00	0,00	
Zaragoza	180,00	178,00	-2,00	
Arroz Cáscara (Indica- L)	Sevilla	266,12	262,25	-3,88
Arroz Cáscara (Japónica/Bahía y		274,25	278,50	4,25
Arroz Blanco Extra	Tarragona	550,00	550,00	0,00
	Valencia	530,00	530,00	0,00

**I-3 PRECIOS EN MERCADOS REPRESENTATIVOS
VINOS BLANCO Y TINTO SIN INDICACION GEOGRAFICA
Reglamentos UE N° 479/2008 y 144/2013**

**En €/hgdo, salida bodega, a granel, pago al contado sin I.V.A.
Precio de vino tinto referido al producto de 12 puntos de color**

PRODUCTO	MERCADO REPRESENTATIVO	Semana	Semana	Variación €	
		Del 8 al 14/09	15-21/09/14		
		37	38		
		2014	2014		
VINO BLANCO	Albacete	2,61	2,61	0,00	
	Badajoz	1,48	1,72	0,24	
	Ciudad Real	1,55	1,55	0,00	
	Cuenca	2,04	2,04	0,00	
	Toledo	2,19	2,19	0,00	
VINO TINTO	Albacete	3,03	3,05	0,02	
	Ciudad Real	2,25	2,25	0,00	
	Murcia	2,76	3,09	0,33	
	Toledo	2,74	2,74	0,00	
	Valencia	1,94	2,29	0,35	

I-4 PRECIOS EN MERCADOS REPRESENTATIVOS DE ACEITES

Aceites. Precios sobre almazara, en €/100 kg, sin I.V.A.Rgtos C.E. 865/04 y 826/08
Semilla de girasol. Precios en centros de demanda, en €/100 kg, sin I.V.A. Rgto C.E.E. 3405/93

PRODUCTO Y ESPECIFICACIONES	MERCADO REPRESENTATIVO	Semana	Semana	Variación €
		37 Del 8 al 14/09 2014	38 Del 15 al 21/09 2014	
ACEITE DE OLIVA VIRGEN EXTRA Menos de 0,8°	Badajoz	270,50	270,50	0,00
	Ciudad Real	263,00	265,00	2,00
	Córdoba	272,00	272,00	0,00
	Granada	276,10	276,50	0,40
	Jaén	274,00	272,60	-1,40
	Málaga	270,60	272,00	1,40
	Sevilla	279,20	279,20	0,00
	Tarragona	282,48	285,48	3,00
	Toledo	265,00	265,00	0,00
ACEITE DE OLIVA VIRGEN De 0,8° a 2°	Badajoz	261,40	261,40	0,00
	Córdoba	263,00	261,00	-2,00
	Granada	263,50	265,00	1,50
	Jaén	264,90	261,00	-3,90
	Sevilla	264,90	260,00	-
	Cadiz	258,00	260,00	2,00
	Tarragona	264,45	264,45	0,00
	Toledo	256,00	256,00	0,00
ACEITE DE OLIVA LAMPANTE Más de 2°	Córdoba	251,00	248,00	-3,00
	Granada	248,00	249,30	1,30
	Jaén	253,70	249,20	-4,50
	Málaga	246,90	246,70	-0,20
	Sevilla	-	-	-
	Tarragona	238,89	238,89	0,00
	Badajoz	249,40	249,40	0,00
ACEITE DE OLIVA REFINADO	Córdoba	266,00	258,00	-8,00
	Jaén	265,65	260,24	-5,41
	Tarragona	264,45	264,45	0,00
ACEITE DE ORUJO CRUDO	Córdoba	101,00	99,00	-2,00
	Jaén	99,17	99,17	0,00
	Tarragona	102,17	102,17	0,00
ACEITE DE ORUJO REFINADO	Córdoba	138,00	138,00	0,00
	Jaén	138,23	138,23	0,00
	Tarragona	137,23	138,23	1,01
ACEITE DE GIRASOL REFINADO	Córdoba	71,00	70,00	-1,00
	Sevilla	71,50	71,75	0,25
	Tarragona	73,00	74,00	1,00
SEMILLA DE GIRASOL	Andalucía	33,60	30,87	-2,73
	Centro-Norte	30,45	29,38	-1,07

I-5 PRECIOS EN MERCADOS REPRESENTATIVOS - FRUTAS Y HORTALIZAS
PRECIOS DE PRODUCTOS NACIONALES

Mercados representativos de producción

Rgtos. CE 1234/2007 y 543/2011

En €100 kg, a salida agrupación de productores, envasado, sin I.V.A, incluyendo el precio del envase.

CITRICOS

PRODUCTO	MERCADO	VARIEDAD O TIPO	CAT.	CALIBRE mm.	DIA/MES				
					15/9	16/9	17/9	18/9	19/9
MANDARINA	Valencia	Satsuma	I	1X-2	65,00	65,00	65,00	65,00	65,00

FRUTAS DE PEPITA

PRODUCTO	MERCADO	VARIEDAD O TIPO	CAT.	CALIBRE mm.	DIA/MES				
					15/9	16/9	17/9	18/9	19/9
MANZANA	Girona	Golden Delicious	I	70-80	57,08	57,08	57,08	57,08	57,08
	Girona	Granny Smith	I	70-80	65,19	65,19	65,19	65,19	65,19
	Girona	Royal Gala	I	65-70	63,87	63,87	63,87	63,87	63,87
	Lleida	Golden Delicious	I	70-80	46,18	47,22	46,66	45,90	47,85
	Lleida	Granny Smith	I	70-80	-	-	-	51,00	52,00
	Lleida	Royal Gala	I	65-70	47,95	53,15	51,29	55,31	53,14
	Zaragoza	Grupo Reineta	I	80y+	-	-	85,34	-	-
PERA	Lleida	Blanquilla	I	55-60	68,00	64,00	62,00	66,00	68,00
	Lleida	Conferencia	I	60-65	57,82	59,83	57,63	54,67	55,49
	Lleida	Williams	I	65-70	52,00	52,00	51,00	53,00	51,00
	Lleida	Limonera	I	60-65	55,70	54,95	54,90	58,46	54,00
	Lleida	Ercolini	I	55y-	73,22	84,51	84,58	80,26	84,09
	Lleida	Abate Fetel	I	65-70	-	-	-	73,00	-
	Zaragoza	Conferencia	I	60-65	65,00	65,00	65,00	65,00	65,00
UVA DE MESA	Murcia	Apirenas Blancas	I	-	180,00	180,00	180,00	180,00	180,00
	Murcia	Apirenas Negras	I	-	175,00	175,00	175,00	175,00	175,00
	Murcia	Red Globe	I	-	90,00	90,00	90,00	90,00	90,00

FRUTAS DE HUESO

PRODUCTO	MERCADO	VARIEDAD O TIPO	CAT.	CALIBRE mm	DIA/MES				
					15/9	16/9	17/9	18/9	19/9
CIRUELA	Zaragoza	Reina Claudia	I	35y+	68,13	60,77	60,70	-	64,45
	Zaragoza	Europea	I	35y+	66,12	-	-	-	66,12
MELOCOTÓN	Huesca	Pulpa amarilla	I	61-73	56,43	55,57	55,81	-	62,12
	Lleida	Pulpa amarilla	I	61y-	55,00	-	-	-	-
	Lleida	Pulpa amarilla	I	61-73	68,42	68,68	68,62	70,27	72,14
	Lleida	Pulpa amarilla	I	73y+	74,57	75,52	73,27	79,34	78,59
	Lleida	Pulpa blanca	I	61-73	58,00	-	-	68,00	69,00
	Lleida	Paraguayo	I	61-73	76,00	78,00	78,00	-	68,00
	Lleida	Paraguayo	I	73y+	100,00	108,00	108,00	-	108,00
	Murcia	Paraguayo	I	61-73	90,00	90,00	90,00	90,00	90,00
NECTARINA	Lleida	Pulpa amarilla	I	61y-	55,00	55,00	-	-	-
	Lleida	Pulpa amarilla	I	61-73	68,71	69,33	69,63	66,33	69,00
	Lleida	Pulpa amarilla	I	73y+	73,87	77,78	73,00	83,97	83,37
	Zaragoza	Pulpa amarilla	I	61-73	55,50	60,00	-	61,25	65,00

I-5 PRECIOS EN MERCADOS REPRESENTATIVOS - FRUTAS Y HORTALIZAS

PRECIOS DE PRODUCTOS NACIONALES

Mercados representativos de producción

Rgtos. CE 1234/2007 y 543/2011

En €/100 kg, a salida agrupación de productores, envasado, sin I.V.A, incluyendo el precio del envase.

HORTALIZAS

PRODUCTO	MERCADO	VARIEDAD O TIPO	CAT.	CALIBRE mm.	DIA/MES				
					15/9	16/9	17/9	18/9	19/9
AJO	Córdoba	Morado	I	45-55	130,00	130,00	130,00	130,00	130,00
	Córdoba	Spring Blanco	I	50-60	130,00	130,00	130,00	130,00	130,00
	Córdoba	Spring Violeta	I	50-60	130,00	130,00	130,00	130,00	130,00
	Cuenca	Morado	I	45-55	140,00	140,00	140,00	140,00	140,00
	Cuenca	Blanco	I	50-60	155,00	155,00	155,00	155,00	155,00
	Cuenca	Spring Blanco	I	50-60	144,00	144,00	144,00	144,00	144,00
	Cuenca	Spring Violeta	I	50-60	155,00	155,00	155,00	155,00	155,00
BERENJENA	Almería	Alargada	I	40y+	53,00	-	54,64	-	85,00
CALABACÍN	Almería	-	I	14-21	47,50	43,00	49,50	60,00	72,50
COLIFLOR	La Rioja	Coronada	I	-	45,45	45,45	45,45	45,45	45,45
CHAMPIÑÓN	La Rioja	Cerrado	I	30-65	156,57	154,14	157,67	156,74	157,41
JUDÍA VERDE	Almería	Plana	I	-	114,00	131,00	138,50	-	170,50
LECHUGA	Murcia	Iceberg	I	400g.y+	132,00	132,00	132,00	132,00	132,00
MELÓN	Ciudad Real	Piel de Sapo	I	1000-1500g	44,00	44,00	44,00	44,00	44,00
	Murcia	Galia	I	800-1250g	57,27	57,27	57,27	57,27	57,27
	Murcia	Amarillo	I	1000-1500g	35,00	35,00	35,00	35,00	35,00
PIMIENTO	Almería	Cuadrado color (rojo y amarillo)	I	70y+	-	-	88,00	-	95,00
PEPINO	Almería	Corto	I	-	31,11	31,11	28,89	30,56	31,67
TOMATE	Almería	Redondo	I	57-82	65,00	-	-	-	-
	Murcia	Redondo	I	57-82	73,03	73,03	73,03	73,03	73,03

I-6 PRECIOS EN MERCADOS REPRESENTATIVOS VACUNO Y OVINO

A) BOVINO

1.- PRECIO MEDIO NACIONAL (Euro/100 kg Canal) DE CANALES DE BOVINO PESADO SEGÚN MODELO COMUNITARIO DE CLASIFICACIÓN R(CE) N° 1249/2008.

CATEGORÍA	CLASE DE CONFORMACIÓN Y DE ESTADO DE ENGRASAMIENTO	Semana 08-14/09 2014	Semana 15-21/09 2014	Variación €
Categoría A: Canales de machos jóvenes sin castrar de más de un año y menos de dos años	Muy buena y poco cubierta (U-2)	382,48	383,11	0,63
	Muy buena y cubierta (U-3)	382,30	382,26	-0,04
	Precio medio ponderado	382,36	382,57	0,21
	Buena y poco cubierta (R-2)	365,23	362,94	-2,29
	Buena y cubierta (R-3)	364,23	363,58	-0,65
	Precio medio ponderado	364,60	363,34	-1,26
	Menos buena y poco cubierta(O-2)	349,72	342,56	-7,16
Menos buena y cubierta (O-3)	343,39	341,56	-1,83	
Precio medio ponderado	345,98	341,97	-4,02	
Categoría D: Canales de hembras que hayan parido	Mediocre y poco cubierta (P-2)	197,01	190,14	-6,88
	Mediocre y cubierta (P-3)	203,76	203,75	-0,01
	Precio medio ponderado	201,54	199,26	-2,28
	Buena y cubierta (R-3)	270,46	264,32	-6,15
	Buena y grasa (R-4)	286,78	275,38	-11,40
	Precio medio ponderado	274,54	267,08	-7,46
	Menos buena y poco cubierta(O-2)	227,02	230,76	3,74
	Menos buena y cubierta (O-3)	235,78	236,11	0,32
Menos buena y grasa (O-4)	245,08	245,98	0,90	
Precio medio ponderado	236,80	237,82	1,02	
Categoría E: Canales de otras hembras	Muy buena y poco cubierta (U-2)	411,16	420,06	8,90
	Muy buena y cubierta (U-3)	402,59	392,06	-10,52
	Precio medio ponderado	407,05	406,62	-0,42
	Buena y poco cubierta (R-2)	389,46	383,77	-5,69
	Buena y cubierta (R-3)	373,95	371,49	-2,46
	Buena y grasa (R-4)	382,65	381,41	-1,24
	Precio medio ponderado	383,02	378,91	-4,11
	Menos buena y poco cubierta(O-2)	332,71	343,45	10,74
Menos buena y cubierta (O-3)	357,97	364,89	6,92	
Menos buena y grasa (O-4)	383,00	370,34	-12,66	
Precio medio ponderado	345,33	353,53	8,20	
Categoría Z: Canales de animales desde 8 a menos de 12 meses	Muy buena y poco cubierta (U-2)	389,72	385,93	-3,79
	Muy buena y cubierta (U-3)	368,93	369,09	0,16
	Precio medio ponderado	376,62	375,32	-1,30
	Buena y poco cubierta (R-2)	373,58	374,90	1,33
	Buena y cubierta (R-3)	370,69	371,69	1,00
	Precio medio ponderado	371,76	372,88	1,12
	Menos buena y poco cubierta(O-2)	342,13	343,60	1,47
Menos buena y cubierta (O-3)	344,01	342,19	-1,82	
Precio medio ponderado	343,24	342,77	-0,47	

I-6 PRECIOS EN MERCADOS REPRESENTATIVOS VACUNO Y OVINO

2.-PRECIO MEDIO NACIONAL DEL BOVINO (Euro/100 kg)

BOVINO VIVO	Semana 08-14/09 2014	Semana 15-21/09 2014	Variación €
Machos hasta 480 Kg. vivo	231,80	225,52	-6,28
Machos de más de 480 kg. vivo	199,06	199,01	-0,05
Hembras que hayan parido	103,27	103,56	0,29
Otras hembras de hasta 380 Kg. vivo	231,74	230,94	-0,80
Otras hembras de más de 380 Kg. vivo	214,98	215,69	0,72

3.-PRECIO MEDIO NACIONAL DE OTROS ANIMALES DE LA ESPECIE BOVINA (R(CE) N° 2273/2002).

OTROS BOVINOS	Semana 08-14/09 2014	Semana 15-21/09 2014	Variación €
Terneros de ocho días a cuatro semanas			
tipo cruzado	263,00	263,00	0,00
tipo frisón/país	87,75	86,25	-1,50
<i>Media ponderada nacional (Euro/Cabeza)</i>	175,38	174,62	-0,75
Bovinos ligeros comprendidos entre seis y doce meses			
tipo cruzado	266,77	263,92	-2,85
tipo frisón/país	182,85	180,00	-2,85
<i>Media ponderada nacional (Euro/100 kg Vivo)</i>	237,40	234,55	-2,85

B) CORDEROS

**1.-PRECIOS MEDIOS NACIONALES DE CANALES DE OVINO FRESCAS O REFRIGERADAS R(CE) N° 315/2002
Euro/100 kg Canal**

CORDEROS I y II	Semana 08-14/09 2014	Semana 15-21/09 2014	Variación €
Corderos I (12 a 13 kg/canal)	631,86	646,47	14,62
Corderos II (13,1 a 16 kg/canal)	507,49	512,12	4,62
<i>Media ponderada</i>	569,67	579,29	9,62

**2.-PRECIOS MEDIOS DE CANALES DE OVINO FRESCAS O REFRIGERADAS EN LOS MERCADOS NACIONALES
REPRESENTATIVOS PARA LA C.E.**

MERCADO REPRESENTATIVO Cordero 9-19 kg	Semana 08-14/09 2014	Semana 15-21/09 2014	Variación €
Escorxador Mercabarna	597,11	617,15	20,04
Mat. Valencia	638,32	646,54	8,22
Mercamadrid	626,94	636,94	10,00
Albacete	616,38	645,58	29,20
Extremadura	527,83	564,83	37,00
Medina del Campo	746,67	746,67	0,00
Talavera de la Reina	603,79	623,79	20,00
Zaragoza	635,87	635,87	0,00
<i>Media ponderada</i>	628,01	644,84	16,83

PRECIOS EN MERCADOS REPRESENTATIVOS - PRODUCTOS GANADEROS**D) PORCINO
CLASIFICACIÓN EUROPEA (CE) Nº 1249/2008**

Euro/100 kg Canal

MERCADO REPRESENTATIVO	Clase E			Clase U			Clase R		
	Semana 08-14/09 2014	Semana 15-21/09 2014	Variación €	Semana 08-14/09 2014	Semana 15-21/09 2014	Variación €	Semana 08-14/09 2014	Semana 15-21/09 2014	Variación €
LONJAS									
Ebro	170,27	166,14	-4,13	172,99	168,76	-4,23	171,45	167,22	-4,23
Mercalleida	169,74	165,73	-4,01	172,22	167,99	-4,23	170,68	166,45	-4,23
Segovia	177,42	173,17	-4,26	179,28	171,44	-7,84	189,74	185,82	-3,92
Silleda	181,83	175,86	-5,98	173,09	166,83	-6,26	--	--	--
Conjunto de Lonjas	170,47	166,31	-4,16	173,86	168,59	-5,28	175,03	166,59	-8,43
MATADEROS Media	174,23	169,88	-4,35	172,24	169,09	-3,15	180,30	169,61	-10,68
Media	173,46	169,22	-4,24	173,27	168,93	-4,34	170,81	167,52	-3,30

PRECIOS EN MERCADOS REPRESENTATIVOS - PRODUCTOS GANADEROS - PORCINO**E) - PORCINO PRECOZ
LECHONES, OTRAS CALIDADES.**

Euro/100 Kg vivo

Cerdas de Desvieje	Semana 08-14/09 2014	Semana 15-21/09 2014	Variación €
Cerdas de Desvieje	70,72	70,08	-0,63
CERDOS CEBADOS			
Categoría U	131,21	128,11	-3,10
LECHONES			
Lleida.Base 20kg de peso.	150,00	150,00	0,00
Segovia.Base 20kg de peso.	200,00	200,00	0,00
Normal.Base 20kg de peso.	169,26	169,26	0,00

F) - TRONCO IBÉRICO

Euro/100 Kg vivo

LECHONES	Semana 08-14/09 2014	Semana 15-21/09 2014	Variación €
Base 23 Kg.	331,78	330,42	-1,36
DESVIEJE			
Reproductores de desvieje	134,78	130,44	-4,35
CEBADOS			
Marranillos, de 35 a 60 Kg.	--	--	--
Primales, de 60 a 100 Kg.	273,91	278,82	4,91
Cerdo de Cebo de Campo	225,85	225,42	-0,44
Cerdos cebados de bellota	--	--	--

Cerdo de Cebo de Campo, sustituye a la denominación de Cerdo de Cebo Extensivo, de acuerdo con la Norma de Calidad (RD 4/2014)



GOBIERNO
DE ESPAÑA

MINISTERIO
DE AGRICULTURA, ALIMENTACIÓN
Y MEDIO AMBIENTE