



22 de octubre 2014

Índice:

1. Precios Medios Nacionales, comentarios y gráficos

2. Precios en Mercados Representativos UE

- 2.1 Cereales
- 2.2 Vinos de mesa
- 2.3 Aceites y Semillas
- 2.4 Frutas y Hortalizas
- 2.5 Vacuno
- 2.6 Ovino
- 2.7 Porcino



GOBIERNO
DE ESPAÑA

MINISTERIO
DE AGRICULTURA, ALIMENTACIÓN
Y MEDIO AMBIENTE

SECRETARÍA GENERAL TÉCNICA

Subdirección General de Estadística

sgestadi@magrama.es

<http://www.magrama.gob.es/es/estadistica/temas/default.aspx>

Publicación elaborada por la
Secretaría General Técnica
Subdirección General de Estadística



MINISTERIO DE AGRICULTURA, ALIMENTACIÓN Y MEDIO AMBIENTE

Edita

© Ministerio de Agricultura, Alimentación y Medio Ambiente
Secretaría General Técnica
Centro de Publicaciones
Catálogo de Publicaciones de la Administración General del Estado:
<http://publicacionesoficiales.boe.es/>

N.I.P.O.: 280-14-010-0

Se permite la utilización, copia o reproducción de los datos de este Boletín siempre que se cite expresamente su procedencia

CEREALES (▲): Ligeras subidas en los cereales grano, trigo blando panificable (0,16%), cebada pienso (0,53%), maíz grano 0,32%) y arroz cáscara (1,23%).

VINO DE MESA (▲): Subida en los vinos de mesa, vino blanco (4,71%) y vino tinto (2,17%).

ACEITES VEGETALES (▲): Ligeras subidas en los aceites, oliva virgen (1,29%), oliva lampante (0,55%) y girasol refinado (0,98%). Mantenimiento del precio del aceite de orujo crudo.

CÍTRICOS (▼): La entrada de la producción de nuevas variedades tempranas de clementina incrementa la oferta en origen y da lugar a un descenso de cotizaciones (-23,47%); bajada en limón (-2,53%).

FRUTA DE PEPITA (▼): La climatología, más propia del verano, afecta a la comercialización de estas frutas; la manzana permanece estable pero la pera baja (-1,69%).

HORTALIZAS (▲): Balanza mas equilibrada en el mercado de las hortalizas, predominando las bajadas una vez mas de la coliflor, debido a que, a la entrada de las importadas, se le suman las de las zonas productoras internas (-9,75%), la cebolla (-2,22%), el pimiento verde (-20,90%). Entre las que ascienden, cabe destacar el comportamiento de la patata (14,48) especialmente por el incremento de precio en las variedades de media estación y por el aumento de la temperatura ambiental. En menor medida, la del tomate (7,24%) y acelga (7.30%).

VACUNO: Tanto la demanda interna como la externa no cubren toda la oferta existente de este tipo de carne, así, hay que hablar de descensos de precios en las canales de machos 12-24 meses (-1,03%) y en las de ternera (-0,09%), mientras que se anota repunte en las de los animales de 8-12 meses (0,90%). El precio de los animales estable (-0,22%).

CORDERO (▲): La escasa oferta de canales hace que los productores pidan subir sus precios, mientras que una demanda, que sigue baja, hace que los comercializadores pidan prudencia. Esta semana, se anota una subida de la canal de cordero (0,95% de media). Aparece en el contexto nacional casos sanitarios de "lengua azul", por lo que habrá que esperar a la influencia de ésta en la comercialización de las próximas semanas.

PORCINO (▼): El precio de la canal de porcino de capa blanca sigue con su tendencia descendente (-2,75% de media), debido a un exceso de oferta en el mercado comunitario, incluidas las canales congeladas por no tener salida anteriormente y una demanda muy baja en la UE. El precio del lechón base 20 kg (▼) se mantiene a la baja (-6,08%), impulsado este comportamiento por los descensos de cotizaciones del lechón alemán y holandés.

POLLOS (▼): Sigue el descenso en los precios (-1,69%) de la canal de pollo.

HUEVOS (▲): Aumento de la demanda de huevos para la industria aumentando, de igual modo, la exportación, lo que ha permitido una leve subida de precios (1,26%).

CONEJO (=): Sin variaciones (0,01%).

LÁCTEOS (▼): Bajada (-8,81%) en el precio del suero de leche en polvo.

| PRODUCTOS AGRARIOS (especificaciones) | | Semana 41 06/10-12/10 | Semana 42 13/10-19/10 | Variación semanal euros | Variación semanal % |
|--|--|--|--------------------------|-------------------------------|---------------------------|
| AGRICOLAS | | | | | |
| (1) | Trigo blando panificable (€/t) | 172,43 | 172,71 | 0,28 | 0,16 |
| (1) | Cebada pienso (€/t) | 163,71 | 164,58 | 0,87 | 0,53 |
| (1) | Maíz grano (€/t) | 165,16 | 165,69 | 0,53 | 0,32 |
| (4) | Arroz cáscara (€/t) | 272,41 | 275,75 | 3,34 | 1,23 |
| (1) | Alfalfa (€/t) | 154,18 | 154,01 | -0,17 | -0,11 |
| (2) | Vino blanco sin indicación geográfica (€/hgdo) | 1,91 | 2,00 | 0,09 | 4,71 |
| (2) | Vino tinto sin indicación geográfica (€/hgdo, 12p. color) | 2,77 | 2,83 | 0,06 | 2,17 |
| (3) | Aceite de oliva virgen de 0,8 a 2° (€/100 kg) | 247,15 | 250,35 | 3,20 | 1,29 |
| (3) | Aceite de oliva lampante, más de 2° (€/100 kg) | 237,21 | 238,52 | 1,31 | 0,55 |
| (3) | Aceite de orujo crudo (€/100 kg) | 96,08 | 96,08 | 0,00 | 0,00 |
| (3) | Aceite girasol refinado (€/100 kg) | 76,75 | 77,50 | 0,75 | 0,98 |
| (4) | Clementina (€/100kg) | 28,33 | 21,79 | -6,54 | -23,07 |
| (4) | Limón(€/100kg) | 42,82 | 41,74 | -1,08 | -2,53 |
| (4) | Naranja(€/100kg) | 16,48 | 16,48 | 0,00 | 0,00 |
| (4) | Manzana Golden (€/100kg) | 34,89 | 34,95 | 0,05 | 0,16 |
| (4) | Pera Blanquilla(€/100kg) | 47,61 | 46,80 | -0,80 | -1,69 |
| (4) | Plátano(€/100kg) | 62,25 | 67,80 | 5,55 | 8,92 |
| (4) | Acelga(€/100kg) | 50,31 | 53,98 | 3,67 | 7,30 |
| (4) | Cebolla (€/100kg) | 8,57 | 8,38 | -0,19 | -2,22 |
| (4) | Coliflor(€/100kg) | 40,32 | 36,39 | -3,93 | -9,75 |
| (4) | Judía verde tipo plana (€/100 kg) | 182,53 | 141,43 | -41,10 | -22,52 |
| (4) | Lechuga Romana (€/100 kg) | 31,68 | 31,68 | 0,00 | 0,00 |
| (4) | Pimiento verde tipo italiano (€/100 kg) | 77,55 | 61,34 | -16,21 | -20,90 |
| (4) | Tomate liso (€/100 kg) | 74,86 | 80,29 | 5,42 | 7,24 |
| (4) | Patata (€/100 kg) | 7,48 | 8,59 | 1,11 | 14,84 |
| GANADEROS | | | | | |
| (5) | Ternera, conjunto clases (€/100 kg canal) | 385,56 | 385,20 | -0,36 | -0,09 |
| (5) | Machos de 12 a 24 meses (Clase R) (€/100 kg canal) | 363,46 | 359,70 | -3,76 | -1,03 |
| (5) | Animales de 8 a 12 meses (Clase R) (€/100 kg canal) | 366,70 | 370,01 | 3,31 | 0,90 |
| (5) | Bovino vivo, conjunto categorías (€/100 kg vivo) | 195,45 | 195,02 | -0,43 | -0,22 |
| (5) | Corderos 9-19 kilos (€/100 kg canal) | 659,27 | 666,65 | 7,38 | 1,12 |
| (5) | Corderos 12-16 kilos (€/100 kg canal) | 590,37 | 594,92 | 4,55 | 0,77 |
| (5) | Porcino >60% magro (Clase S) (€/100 kg canal) | 147,47 | 143,61 | -3,86 | -2,62 |
| (5) | Porcino 60-55% magro (Clase E) (€/100 kg canal) | 149,02 | 145,68 | -3,34 | -2,24 |
| (5) | Porcino 55-50% magro (Clase U) (€/100 kg canal) | 150,73 | 145,96 | -4,77 | -3,16 |
| (5) | Porcino 50-45% magro (Clase R) (€/100 kg canal) | 148,53 | 144,10 | -4,43 | -2,98 |
| (5) | Lechón 20 kg (€/unidad) | 27,62 | 25,94 | -1,68 | -6,08 |
| (6) | Pollo, media de canales del 83% y 65% rdto. (€/100 kg canal) | 162,46 | 159,72 | -2,74 | -1,69 |
| (7) | Huevos - Clase L (€/docena) | 0,84 | 0,85 | 0,01 | 1,19 |
| (7) | Huevos - Clase M (€/docena) | 0,75 | 0,76 | 0,01 | 1,33 |
| (8) | Conejo 1,8-2,2 kilo.vivo (€/100 kg) | 187,93 | 187,94 | 0,01 | 0,01 |
| (10) | Suero de leche en polvo (€/100 kg) | 92,50 | 84,35 | -8,15 | -8,81 |
| (9) | Leche de vaca (€/100 litros): Fuente FEGA | Precio agosto 2014: 34,80 €/100 litros | | | |

Posición comercial: (1) Entrada industria ; (2) Salida bodega; (3) Salida almazara; (4) Granel; s/árbol, finca,almacén agricultor,alhóndiga,lonja; (5) Entrada matadero; (6) Salida muelle matadero; (7) Salida muelle centro de embalaje; (8) Salida granja; (9) Precio pagado al ganadero (10) Precio franco fábrica sin impuestos ni costes

PRECIOS MEDIOS NACIONALES

■ antepenúltima campaña
■ penúltima campaña
■ campaña actual

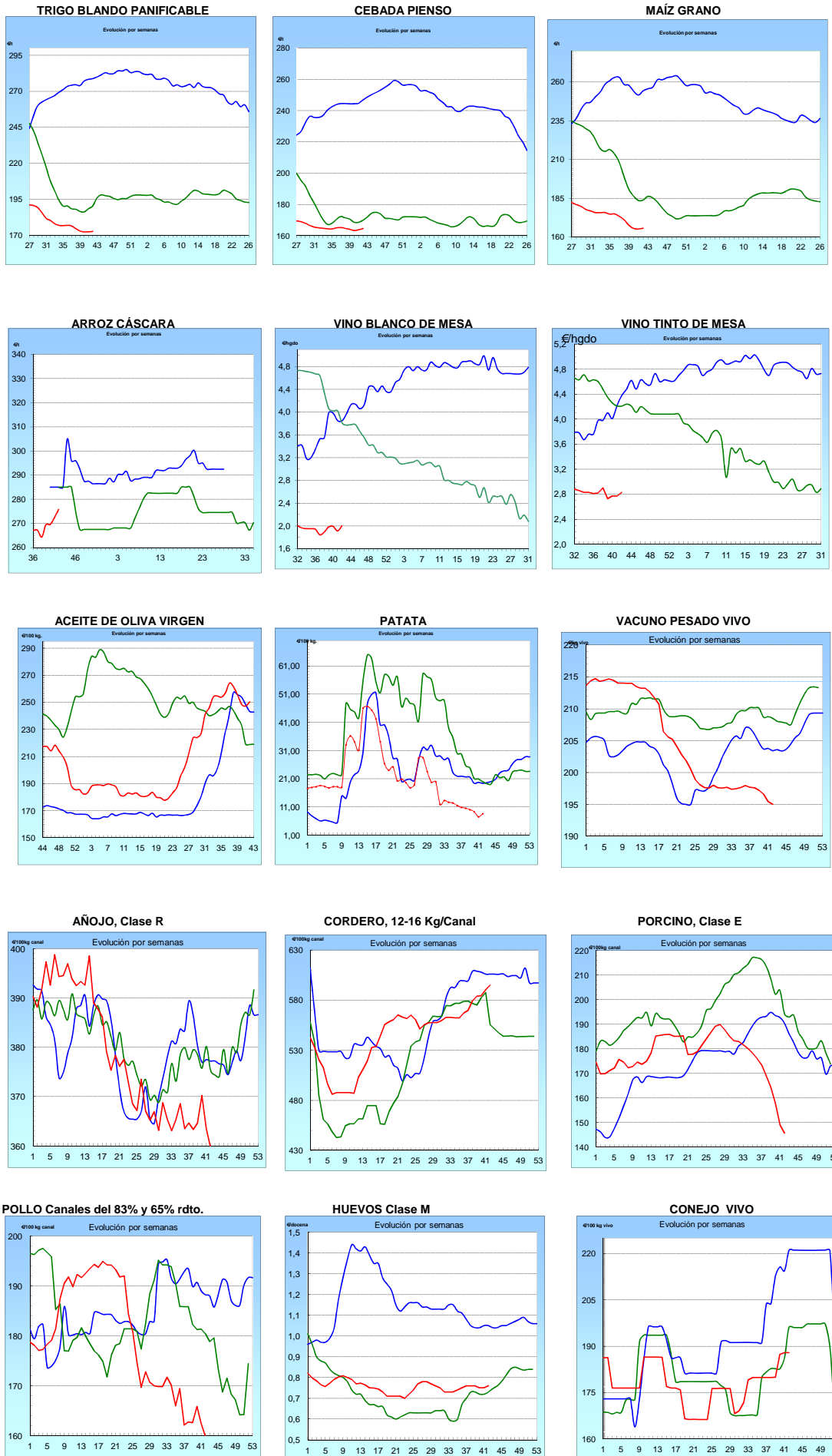

I-2 PRECIOS EN MERCADOS REPRESENTATIVOS - CEREAL

Precios en Euro/Tonelada

REGLAMENTO (UE) N° 1272/2009 DE LA COMISION. Artículo 56, apartado 3.

Precios de comercio al por mayor. Mercancía nacional y/o importada, sobre vehículo en posición

| PRODUCTO | MERCADO REPRESENTATIVO | Semana 06-12/10 2014 | Semana 13-19/10 2014 | Variación € |
|---------------------------------|-------------------------------|----------------------------|----------------------------|------------------------|
| Trigo Blando Panificable | Álava | 170,00 | 170,00 | 0,00 |
| | Albacete | 170,00 | 170,00 | 0,00 |
| | Ávila | 179,00 | 178,00 | -1,00 |
| | Badajoz | 174,00 | 174,00 | 0,00 |
| | Barcelona | 190,00 | 192,00 | 2,00 |
| | Burgos | 164,20 | 164,51 | 0,31 |
| | Cádiz | 190,00 | 190,00 | 0,00 |
| | Ciudad Real | 174,00 | 175,00 | 1,00 |
| | Córdoba | 175,00 | 175,00 | 0,00 |
| | La Coruña | 175,00 | 175,00 | 0,00 |
| | Cuenca | 170,00 | 170,00 | 0,00 |
| | Gerona | 190,00 | 192,00 | 2,00 |
| | Guadalajara | 175,00 | 176,00 | 1,00 |
| | Huesca | 168,00 | 169,00 | 1,00 |
| | León | 173,00 | 173,00 | 0,00 |
| | Lérida | 169,00 | 173,00 | 4,00 |
| | La Rioja | 170,00 | 170,00 | 0,00 |
| | Madrid | 175,00 | 176,00 | 1,00 |
| | Navarra | 170,00 | 176,00 | 6,00 |
| | Orense | 180,00 | 180,00 | 0,00 |
| | Palencia | 178,00 | 176,00 | -2,00 |
| | Pontevedra | 180,00 | 180,00 | 0,00 |
| | Salamanca | 179,80 | 179,00 | -0,80 |
| | Segovia | 174,00 | 174,00 | 0,00 |
| | Sevilla | 190,00 | 190,00 | 0,00 |
| | Soria | 170,00 | 173,20 | 3,20 |
| Tarragona | 167,00 | 169,00 | 2,00 | |
| Teruel | 175,00 | 175,00 | 0,00 | |
| Toledo | 178,00 | 179,00 | 1,00 | |
| Valencia | 177,00 | 177,00 | 0,00 | |
| Valladolid | 174,00 | 174,00 | 0,00 | |
| Zamora | 172,10 | 172,00 | -0,10 | |
| Zaragoza | 175,00 | 175,00 | 0,00 | |
| Trigo Duro | Cádiz | 315,00 | 320,00 | 5,00 |
| | Córdoba | 326,00 | 335,00 | 9,00 |
| | Sevilla | 315,00 | 320,00 | 5,00 |
| | Zamora | 205,00 | 205,00 | 0,00 |
| | Zaragoza | 312,00 | 312,00 | 0,00 |

I-2 PRECIOS EN MERCADOS REPRESENTATIVOS - CEREAL

Precios en Euro/Tonelada

REGLAMENTO (UE) N° 1272/2009 DE LA COMISION. Artículo 56, apartado 3.

Precios de comercio al por mayor. Mercancía nacional y/o importada, sobre vehículo en posición

| PRODUCTO | MERCADO REPRESENTATIVO | Semana 06-12/10 2014 | Semana 13-19/10 2014 | Variación € |
|----------------------|-------------------------------|----------------------------|----------------------------|------------------------|
| Cebada Pienso | Albacete | 166,00 | 165,90 | -0,10 |
| | Ávila | 166,00 | 166,00 | 0,00 |
| | Badajoz | 182,00 | 182,00 | 0,00 |
| | Barcelona | 169,00 | 169,00 | 0,00 |
| | Burgos | 156,80 | 160,60 | 3,80 |
| | Cádiz | 181,00 | 173,00 | -8,00 |
| | Ciudad Real | 169,00 | 168,10 | -0,90 |
| | La Coruña | 173,00 | 173,00 | 0,00 |
| | Cuenca | 165,00 | 165,00 | 0,00 |
| | Gerona | 169,00 | 169,00 | 0,00 |
| | Granada | 173,00 | 173,00 | 0,00 |
| | Guadalajara | 167,00 | 165,60 | -1,40 |
| | Huelva | 183,00 | 183,00 | 0,00 |
| | Huesca | 158,00 | 158,00 | 0,00 |
| | León | 170,00 | 170,00 | 0,00 |
| | Lérida | 163,00 | 163,00 | 0,00 |
| | Madrid | 167,00 | 166,00 | -1,00 |
| | Murcia | 176,00 | 177,00 | 1,00 |
| | Navarra | 160,00 | 165,00 | 5,00 |
| | Palencia | 167,00 | 169,00 | 2,00 |
| | Salamanca | 169,40 | 169,40 | 0,00 |
| | Segovia | 161,00 | 161,00 | 0,00 |
| | Sevilla | 181,00 | 173,00 | -8,00 |
| Soria | 160,00 | 160,60 | 0,60 | |
| Teruel | 162,00 | 160,00 | -2,00 | |
| Toledo | 168,00 | 169,00 | 1,00 | |
| Valladolid | 166,20 | 169,20 | 3,00 | |
| Zamora | 170,00 | 170,00 | 0,00 | |
| Zaragoza | 162,00 | 160,00 | -2,00 | |
| Cebada Malta | Albacete | 185,00 | 185,00 | 0,00 |
| | Burgos | 168,00 | 168,00 | 0,00 |
| | Cuenca | 184,00 | 184,00 | 0,00 |
| | La Rioja | 175,00 | 172,00 | -3,00 |
| | Navarra | 175,00 | 175,00 | 0,00 |

I-2 PRECIOS EN MERCADOS REPRESENTATIVOS - CEREAL

Precios en Euro/Tonelada

REGLAMENTO (UE) N° 1272/2009 DE LA COMISION. Artículo 56, apartado 3.

Maíz grano, precios de comercio al por mayor. Mercancía nacional y/o importada, sobre vehículo

Arroz cáscara, arroz blanco precios salida almacén agricultor

| PRODUCTO | MERCADO REPRESENTATIVO | Semana 06-12/10 2014 | Semana 13-19/10 2014 | Variación € |
|----------------------------------|------------------------|----------------------------|----------------------------|----------------|
| Maíz Grano | Albacete | 170,00 | 169,60 | -0,40 |
| | Badajoz | 169,00 | 169,00 | 0,00 |
| | Barcelona | 161,00 | 163,00 | 2,00 |
| | Cáceres | 169,00 | 169,00 | 0,00 |
| | Cádiz | 165,00 | 167,00 | 2,00 |
| | Ciudad Real | 171,00 | 172,00 | 1,00 |
| | Córdoba | 160,00 | 160,00 | 0,00 |
| | La Coruña | 173,00 | 173,00 | 0,00 |
| | Cuenca | 170,00 | 170,00 | 0,00 |
| | Gerona | 161,00 | 163,00 | 2,00 |
| | Guadalajara | 176,00 | 178,00 | 2,00 |
| | Huelva | 165,00 | 167,00 | 2,00 |
| | Huesca | 156,00 | 158,00 | 2,00 |
| | León | 170,00 | 170,00 | 0,00 |
| | Lérida | 155,00 | 157,00 | 2,00 |
| | La Rioja | 166,00 | 158,00 | -8,00 |
| | Madrid | 176,00 | 178,00 | 2,00 |
| | Murcia | 165,00 | 165,00 | 0,00 |
| | Navarra | 156,00 | 156,00 | 0,00 |
| | Pontevedra | 173,00 | 173,00 | 0,00 |
| | Salamanca | 177,20 | 176,40 | -0,80 |
| | Sevilla | 165,00 | 167,00 | 2,00 |
| | Tarragona | 160,00 | 162,00 | 2,00 |
| Teruel | 163,00 | 160,00 | -3,00 | |
| Toledo | 169,00 | 170,00 | 1,00 | |
| Valencia | 172,00 | 172,00 | 0,00 | |
| Valladolid | 171,60 | 175,60 | 4,00 | |
| Zamora | 170,00 | 170,00 | 0,00 | |
| Zaragoza | 163,00 | 160,00 | -3,00 | |
| Arroz Cáscara (Indica- L) | Sevilla | 270,00 | 270,00 | 0,00 |
| Arroz Cáscara (Japónica/Bahía R) | Valencia | 280,00 | 282,50 | 2,50 |
| Arroz Cáscara (Japónica/Bahía y | Sevilla | 270,00 | 270,00 | 0,00 |
| Arroz Blanco Extra | Tarragona | 550,00 | 550,00 | 0,00 |
| | Valencia | 530,00 | 530,00 | 0,00 |

**I-3 PRECIOS EN MERCADOS REPRESENTATIVOS
VINOS BLANCO Y TINTO SIN INDICACION GEOGRAFICA
Reglamentos UE N° 479/2008 y 144/2013**

**En €/hgdo, salida bodega, a granel, pago al contado sin I.V.A.
Precio de vino tinto referido al producto de 12 puntos de color**

| PRODUCTO | MERCADO REPRESENTATIVO | Semana 6 al 12/10 | Semana 13 al 19/10 | Variación € |
|-------------|------------------------|-------------------|--------------------|----------------|
| | | 41 | 42 | |
| | | 2014 | 2014 | |
| VINO BLANCO | Albacete | 2,74 | 2,74 | 0,00 |
| | Badajoz | 1,72 | 2,08 | 0,36 |
| | Ciudad Real | 1,55 | 1,55 | 0,00 |
| | Cuenca | 1,99 | 1,94 | -0,05 |
| | Toledo | 2,60 | 2,60 | 0,00 |
| VINO TINTO | Albacete | 3,25 | 3,32 | 0,06 |
| | Ciudad Real | 2,25 | 2,25 | 0,00 |
| | Cuenca | 2,80 | 2,80 | 0,00 |
| | Murcia | 3,29 | 3,10 | -0,20 |
| | Toledo | 2,74 | 2,74 | 0,00 |
| | Valencia | 2,29 | 2,76 | 0,47 |

I-4 PRECIOS EN MERCADOS REPRESENTATIVOS DE ACEITES

Aceites. Precios sobre almazara, en €/100 kg, sin I.V.A.Rgtos C.E. 865/04 y 826/08
 Semilla de girasol. Precios en centros de demanda, en €/100 kg sin I.V.A. Rgto C.E.E. 3405/93

| PRODUCTO Y ESPECIFICACIONES | MERCADO REPRESENTATIVO | Semana 41 Del 6 al 12/10 2014 | Semana 42 Del 13 al 19/10 2014 | Variación € |
|---|---------------------------|--|---|----------------|
| ACEITE DE OLIVA VIRGEN EXTRA Menos de 0,8° | Badajoz | 261,40 | 261,40 | 0,00 |
| | Ciudad Real | 260,00 | 264,00 | 4,00 |
| | Córdoba | 263,00 | 263,00 | 0,00 |
| | Granada | 260,00 | 260,00 | 0,00 |
| | Jaén | 262,45 | 264,10 | 1,65 |
| | Málaga | 258,70 | 261,10 | 2,40 |
| | Sevilla | 273,40 | 278,50 | 5,10 |
| | Tarragona | 270,46 | 277,97 | 7,51 |
| | Toledo | 262,00 | 262,00 | 0,00 |
| ACEITE DE OLIVA VIRGEN De 0,8° a 2° | Badajoz | 249,40 | 249,40 | 0,00 |
| | Córdoba | 249,00 | 249,00 | 0,00 |
| | Granada | 245,00 | 245,00 | 0,00 |
| | Jaén | 246,25 | 251,60 | 5,35 |
| | Sevilla | 251,80 | 251,80 | 0,00 |
| | Cadiz | 245,00 | 248,00 | 3,00 |
| | Tarragona | 249,42 | 258,44 | 9,02 |
| | Toledo | 241,00 | 245,00 | 4,00 |
| ACEITE DE OLIVA LAMPANTE Más de 2° | Córdoba | 236,00 | 237,00 | 1,00 |
| | Granada | 232,50 | 237,50 | 5,00 |
| | Jaén | 239,13 | 239,80 | 0,67 |
| | Málaga | 235,20 | 237,50 | 2,30 |
| | Sevilla | 231,00 | 235,00 | 4,00 |
| | Tarragona | 225,38 | 232,89 | 7,51 |
| | Badajoz | 237,40 | 237,40 | 0,00 |
| ACEITE DE OLIVA REFINADO | Córdoba | 248,00 | 249,00 | 1,00 |
| | Jaén | 247,32 | 251,22 | 3,90 |
| | Tarragona | 246,42 | 252,43 | 6,01 |
| ACEITE DE ORUJO CRUDO | Córdoba | 96,00 | 96,00 | 0,00 |
| | Jaén | 96,16 | 96,16 | 0,00 |
| | Tarragona | 96,16 | 96,16 | 0,00 |
| ACEITE DE ORUJO REFINADO | Córdoba | 135,00 | 133,00 | -2,00 |
| | Jaén | 135,23 | 135,23 | 0,00 |
| | Tarragona | 135,23 | 135,23 | 0,00 |
| ACEITE DE GIRASOL REFINADO | Córdoba | 76,00 | 77,00 | 1,00 |
| | Sevilla | 75,50 | 76,00 | 0,50 |
| | Tarragona | 77,50 | 78,00 | 0,50 |
| SEMILLA DE GIRASOL | Andalucía | 31,57 | 31,02 | -0,55 |
| | Centro-Norte | 29,77 | 30,65 | 0,88 |

I-5 PRECIOS EN MERCADOS REPRESENTATIVOS - FRUTAS Y HORTALIZAS

PRECIOS DE PRODUCTOS NACIONALES

Mercados representativos de producción

Rgts. CE 1234/2007 y 543/2011

En €/100 kg, a salida agrupación de productores, envasado, sin I.V.A, incluyendo el precio del envase.

CITRICOS

| PRODUCTO | MERCADO | VARIEDAD O TIPO | CAT. | CALIBRE mm. | DIA/MES | | | | | |
|------------|-----------|--------------------|------|----------------|---------|--------|--------|--------|--------|--------|
| | | | | | 13/10 | 14/10 | 15/10 | 16/10 | 17/10 | |
| CLEMENTINA | Alicante | Clemenrubí/PRI23 | I | 1X-3 | - | - | 105,00 | - | - | - |
| | Castellón | Arrufatina | I | 1X-3 | - | - | - | 110,00 | - | 110,00 |
| | Castellón | Clemenpons | I | 1X-3 | - | - | 85,00 | - | - | - |
| | Castellón | Oronules | I | 1X-3 | 110,00 | 110,00 | 100,01 | 100,50 | - | - |
| | Castellón | Marisol | I | 1X-3 | - | - | - | 78,00 | - | - |
| | Valencia | Clemenrubí/PRI23 | I | 1X-3 | - | - | - | - | - | 115,00 |
| | Valencia | Marisol | I | 1X-3 | - | - | - | - | - | 55,00 |
| | | | | | | | | | | |
| LIMÓN | Alicante | Fino | I | 1-3 | 97,57 | 98,57 | 97,57 | 97,07 | 97,07 | - |
| | Málaga | Fino | I | 1-3 | 107,00 | 109,00 | 109,00 | 107,00 | 108,00 | - |
| | Murcia | Fino | I | 1-3 | 109,09 | 109,59 | 109,09 | 110,09 | 109,59 | - |

FRUTAS DE PEPITA

| PRODUCTO | MERCADO | VARIEDAD O TIPO | CAT. | CALIBRE mm. | DIA/MES | | | | | |
|-------------|----------|--------------------|------|----------------|---------|--------|--------|--------|--------|---|
| | | | | | 13/10 | 14/10 | 15/10 | 16/10 | 17/10 | |
| MANZANA | Girona | Golden Delicious | I | 70-80 | 52,84 | 52,84 | 52,84 | 52,84 | 52,84 | - |
| | Girona | Granny Smith | I | 70-80 | 56,38 | 56,38 | 56,38 | 56,38 | 56,38 | - |
| | Girona | Royal Gala | I | 65-70 | 56,65 | 56,65 | 56,65 | 56,65 | 56,65 | - |
| | Girona | Red Delicious | I | 70-80 | 55,80 | 55,80 | 55,80 | 55,80 | 55,80 | - |
| | Lleida | Golden Delicious | I | 70-80 | 42,95 | 44,10 | 43,64 | 43,90 | 42,67 | - |
| | Lleida | Red Chief | I | 70-80 | 48,55 | 48,58 | 48,58 | 48,18 | 47,80 | - |
| | Lleida | Royal Gala | I | 65-70 | 52,38 | 52,22 | 52,93 | 52,11 | 51,48 | - |
| | Zaragoza | Golden Delicious | I | 70-80 | 42,71 | 42,71 | 42,71 | 42,71 | 42,71 | - |
| | Zaragoza | Grupo Reineta | I | 80y+ | 71,39 | 71,39 | 71,39 | 71,39 | 71,39 | - |
| PERA | Lleida | Blanquilla | I | 55-60 | 63,27 | 62,61 | 66,32 | 66,87 | 63,04 | - |
| | Lleida | Conferencia | I | 60-65 | 56,14 | 58,43 | 57,35 | 58,25 | 55,13 | - |
| | Lleida | Williams | I | 65-70 | 57,78 | 56,67 | 57,78 | 58,89 | 56,67 | - |
| | Lleida | Limonera | I | 60-65 | 56,09 | 57,41 | 54,00 | 54,00 | 57,00 | - |
| | Lleida | Max Red Bartlett | I | 60-65 | 52,00 | 53,00 | - | 53,00 | - | - |
| | Lleida | Abate Fetel | I | 65-70 | - | 78,00 | 78,00 | 76,00 | 76,00 | - |
| | Lleida | Devoe | I | 60-65 | - | - | - | 59,00 | - | - |
| | Lleida | Alejandrina | I | 65-70 | 57,00 | 56,00 | 56,00 | 55,00 | 54,00 | - |
| | Lleida | Flor de Invierno | I | 70-75 | - | - | 55,00 | 56,00 | - | - |
| | Zaragoza | Conferencia | I | 60-65 | - | 51,00 | 52,00 | 51,00 | - | - |
| UVA DE MESA | Murcia | Apirenas Blancas | I | - | 175,00 | 175,00 | 175,00 | 175,00 | 175,00 | - |
| | Murcia | Apirenas Negras | I | - | 195,00 | 195,00 | 195,00 | 195,00 | 195,00 | - |
| | Murcia | Autumn Black | I | - | 98,00 | 98,00 | 98,00 | 98,00 | 98,00 | - |
| | Murcia | Crimson Seedless | I | - | 100,00 | 100,00 | 100,00 | 100,00 | 100,00 | - |
| | Murcia | Napoléon | I | - | 105,00 | 105,00 | 105,00 | 105,00 | 105,00 | - |
| | Murcia | Red Globe | I | - | 100,00 | 100,00 | 100,00 | 100,00 | 100,00 | - |

FRUTAS DE HUESO

| PRODUCTO | MERCADO | VARIEDAD O TIPO | CAT. | CALIBRE mm | DIA/MES | | | | | |
|-----------|---------|--------------------|------|---------------|---------|--------|--------|--------|--------|--------|
| | | | | | 13/10 | 14/10 | 15/10 | 16/10 | 17/10 | 18/10 |
| AGUACATE | Granada | Hass | I | 16-20 | 164,00 | 178,00 | 169,86 | 174,55 | 160,00 | 181,82 |
| MELOCOTÓN | Huesca | Pulpa amarilla | I | 61-73 | 69,00 | 69,00 | 69,00 | 69,00 | 69,00 | - |

| |
|--|
| I-5 PRECIOS EN MERCADOS REPRESENTATIVOS - FRUTAS Y HORTALIZAS |
|--|

PRECIOS DE PRODUCTOS NACIONALES

Mercados representativos de producción

Rgtos. CE 1234/2007 y 543/2011

En €/100 kg, a salida agrupación de productores, envasado, sin I.V.A, incluyendo el precio del envase.

HORTALIZAS

| PRODUCTO | MERCADO | VARIEDAD O TIPO | CAT. | CALIBRE mm. | DIA/MES | | | | | |
|-----------|-------------|----------------------------------|------|----------------|---------|--------|--------|--------|--------|--------|
| | | | | | 13/10 | 14/10 | 15/10 | 16/10 | 17/10 | 18/10 |
| AJO | Córdoba | Blanco | I | 50-60 | 155,00 | 155,00 | 155,00 | 155,00 | 155,00 | - |
| | Cuenca | Morado | I | 45-55 | 140,00 | 140,00 | 140,00 | 140,00 | 140,00 | - |
| | Cuenca | Blanco | I | 50-60 | 155,00 | 155,00 | 155,00 | 155,00 | 155,00 | - |
| BERENJENA | Almería | Alargada | I | 40y+ | 31,11 | 31,11 | 29,20 | 26,98 | 25,40 | - |
| CALABACÍN | Almería | - | I | 14-21 | 95,00 | 80,00 | 81,00 | 70,00 | 64,44 | - |
| COLIFLOR | La Rioja | Coronada | I | - | 19,09 | 18,18 | 18,18 | 18,18 | 18,18 | - |
| CHAMPIÑÓN | La Rioja | Cerrado | I | 30-65 | 151,30 | 151,73 | 150,80 | 150,48 | 151,14 | - |
| LECHUGA | Almería | Iceberg | I | 400g.y+ | 79,06 | 74,85 | 87,00 | - | 85,89 | 77,81 |
| | Murcia | Iceberg | I | 400g.y+ | 82,00 | 82,00 | 82,00 | 82,00 | 82,00 | - |
| MELÓN | Ciudad Real | Piel de Sapo | I | - | 39,00 | 39,00 | 39,00 | 39,00 | 39,00 | - |
| PEPINO | Almería | Liso | I | 350-500 gr | 120,00 | 108,00 | 112,00 | 112,00 | 101,00 | - |
| PIMIENTO | Almería | Cuadrado color (rojo y amarillo) | I | 70y+ | 81,82 | 81,82 | 81,82 | 81,82 | 81,82 | - |
| | Almería | Verde Alargado | I | 40y+ | 84,00 | 84,00 | 84,00 | 84,00 | 84,00 | - |
| TOMATE | Almería | Redondo | I | 57-82 | - | 92,00 | 90,00 | 94,00 | 100,00 | 103,00 |
| | Almería | Racimo | I | - | - | 127,00 | 112,00 | 104,00 | 109,00 | 115,00 |
| | Almería | Cereza | I | - | - | - | 191,00 | 221,00 | 210,00 | 224,00 |
| | Granada | Cereza | I | - | 217,00 | 214,00 | 218,00 | 223,00 | 196,00 | 232,00 |
| | Murcia | Redondo | I | 57-82 | 88,35 | 88,35 | 88,35 | 88,35 | 88,35 | - |

| |
|---|
| I-6 PRECIOS EN MERCADOS REPRESENTATIVOS VACUNO Y OVINO |
|---|

A) BOVINO

1.- PRECIO MEDIO NACIONAL (Euro/100 kg Canal) DE CANALES DE BOVINO PESADO SEGÚN MODELO COMUNITARIO DE CLASIFICACIÓN R(CE) N° 1249/2008.

| CATEGORÍA | CLASE DE CONFORMACIÓN Y DE ESTADO DE ENGRASAMIENTO | Semana 06-12/10 2014 | Semana 13-19/10 2014 | Variación € |
|--|--|----------------------------|----------------------------|----------------|
| Categoría A: Canales de machos jóvenes sin castrar de más de un año y menos de dos años | Muy buena y poco cubierta (U-2) | 381,24 | 393,58 | 12,34 |
| | Muy buena y cubierta (U-3) | 377,65 | 375,76 | -1,89 |
| | <i>Precio medio ponderado</i> | 378,98 | 382,35 | 3,37 |
| | Buena y poco cubierta (R-2) | 369,67 | 362,97 | -6,70 |
| | Buena y cubierta (R-3) | 359,81 | 357,78 | -2,03 |
| | <i>Precio medio ponderado</i> | 363,46 | 359,70 | -3,76 |
| | Menos buena y poco cubierta(O-2) | 339,42 | 341,70 | 2,28 |
| Menos buena y cubierta (O-3) | 334,96 | 336,66 | 1,70 | |
| <i>Precio medio ponderado</i> | 336,79 | 338,72 | 1,93 | |
| Categoría D: Canales de hembras que hayan parido | Mediocre y poco cubierta (P-2) | 180,86 | 182,35 | 1,50 |
| | Mediocre y cubierta (P-3) | 199,78 | 199,78 | 0,00 |
| | <i>Precio medio ponderado</i> | 193,54 | 194,03 | 0,49 |
| | Buena y cubierta (R-3) | 256,70 | 259,60 | 2,90 |
| | Buena y grasa (R-4) | 267,50 | 265,04 | -2,45 |
| | <i>Precio medio ponderado</i> | 259,40 | 260,96 | 1,56 |
| | Menos buena y poco cubierta(O-2) | 214,20 | 212,60 | -1,60 |
| Menos buena y cubierta (O-3) | 240,88 | 228,18 | -12,70 | |
| Menos buena y grasa (O-4) | 240,36 | 243,59 | 3,23 | |
| <i>Precio medio ponderado</i> | 236,47 | 229,69 | -6,78 | |
| Categoría E: Canales de otras hembras | Muy buena y poco cubierta (U-2) | 405,29 | 408,06 | 2,77 |
| | Muy buena y cubierta (U-3) | 400,64 | 391,52 | -9,12 |
| | <i>Precio medio ponderado</i> | 403,06 | 400,12 | -2,94 |
| | Buena y poco cubierta (R-2) | 383,08 | 388,28 | 5,20 |
| | Buena y cubierta (R-3) | 385,20 | 386,49 | 1,29 |
| | Buena y grasa (R-4) | 374,10 | 378,95 | 4,85 |
| | <i>Precio medio ponderado</i> | 383,17 | 386,85 | 3,69 |
| Menos buena y poco cubierta(O-2) | 337,75 | 328,92 | -8,82 | |
| Menos buena y cubierta (O-3) | 348,66 | 352,38 | 3,72 | |
| Menos buena y grasa (O-4) | 360,14 | 370,13 | 9,99 | |
| <i>Precio medio ponderado</i> | 343,23 | 340,42 | -2,80 | |
| Categoría Z: Canales de animales desde 8 a menos de 12 meses | Muy buena y poco cubierta (U-2) | 382,07 | 386,17 | 4,10 |
| | Muy buena y cubierta (U-3) | 384,46 | 382,76 | -1,70 |
| | <i>Precio medio ponderado</i> | 383,58 | 384,02 | 0,44 |
| | Buena y poco cubierta (R-2) | 368,63 | 368,90 | 0,27 |
| | Buena y cubierta (R-3) | 365,56 | 370,66 | 5,10 |
| | <i>Precio medio ponderado</i> | 366,70 | 370,01 | 3,31 |
| | Menos buena y poco cubierta(O-2) | 343,14 | 346,27 | 3,12 |
| Menos buena y cubierta (O-3) | 334,63 | 339,18 | 4,54 | |
| <i>Precio medio ponderado</i> | 338,12 | 342,08 | 3,96 | |

I-6 PRECIOS EN MERCADOS REPRESENTATIVOS VACUNO Y OVINO

2.-PRECIO MEDIO NACIONAL DEL BOVINO (Euro/100 kg)

| BOVINO VIVO | Semana 06-12/10 2014 | Semana 13-19/10 2014 | Variación € |
|--------------------------------------|----------------------------|----------------------------|------------------------|
| Machos hasta 480 Kg. vivo | 223,90 | 223,74 | -0,16 |
| Machos de más de 480 kg. vivo | 196,27 | 195,51 | -0,76 |
| Hembras que hayan parido | 97,70 | 96,73 | -0,97 |
| Otras hembras de hasta 380 Kg. vivo | 231,06 | 230,79 | -0,27 |
| Otras hembras de más de 380 Kg. vivo | 215,48 | 215,48 | 0,00 |

3.-PRECIO MEDIO NACIONAL DE OTROS ANIMALES DE LA ESPECIE BOVINA (R(CE) N° 2273/2002).

| OTROS BOVINOS | Semana 06-12/10 2014 | Semana 13-19/10 2014 | Variación € |
|--|----------------------------|----------------------------|------------------------|
| Terneros de ocho días a cuatro semanas | | | |
| tipo cruzado | 245,50 | 245,50 | 0,00 |
| tipo frisón/país | 78,75 | 80,00 | 1,25 |
| <i>Media ponderada nacional (Euro/Cabeza)</i> | 162,12 | 162,75 | 0,62 |
| Bovinos ligeros comprendidos entre seis y doce meses | | | |
| tipo cruzado | 251,61 | 251,61 | 0,00 |
| tipo frisón/país | 167,20 | 167,20 | 0,00 |
| <i>Media ponderada nacional (Euro/100 kg Vivo)</i> | 222,07 | 222,07 | 0,00 |

B) CORDEROS

**1.-PRECIOS MEDIOS NACIONALES DE CANALES DE OVINO FRESCAS O REFRIGERADAS R(CE) N° 315/2002
Euro/100 kg Canal**

| CORDEROS I y II | Semana 06-12/10 2014 | Semana 13-19/10 2014 | Variación € |
|----------------------------------|----------------------------|----------------------------|------------------------|
| Corderos I (12 a 13 kg/canal) | 657,86 | 664,04 | 6,17 |
| Corderos II (13,1 a 16 kg/canal) | 522,87 | 525,79 | 2,93 |
| <i>Media ponderada</i> | 590,37 | 594,92 | 4,55 |

**2.-PRECIOS MEDIOS DE CANALES DE OVINO FRESCAS O REFRIGERADAS EN LOS MERCADOS NACIONALES
REPRESENTATIVOS PARA LA C.E.**

| MERCADO REPRESENTATIVO Cordero 9-19 kg | Semana 06-12/10 2014 | Semana 13-19/10 2014 | Variación € |
|---|----------------------------|----------------------------|------------------------|
| Escorxador Mercabarna | 649,62 | 669,32 | 19,70 |
| Mat. Valencia | 656,62 | 656,62 | 0,00 |
| Mercamadrid | 697,97 | 697,97 | 0,00 |
| Albacete | 645,58 | 661,37 | 15,80 |
| Extremadura | 564,83 | 564,82 | -0,02 |
| Medina del Campo | 766,67 | 786,67 | 20,00 |
| Talavera de la Reina | 643,79 | 653,79 | 10,00 |
| Zaragoza | 665,26 | 654,53 | -10,74 |
| <i>Media ponderada</i> | 659,27 | 666,65 | 7,38 |

PRECIOS EN MERCADOS REPRESENTATIVOS - PRODUCTOS GANADEROS**D) PORCINO
CLASIFICACIÓN EUROPEA (CE) Nº 1249/2008**

Euro/100 kg Canal

| MERCADO REPRESENTATIVO | Clase E | | | Clase U | | | Clase R | | |
|------------------------|----------------------|----------------------|--------------|----------------------|----------------------|--------------|----------------------|----------------------|--------------|
| | Semana 06-12/10 2014 | Semana 13-19/10 2014 | Variación € | Semana 06-12/10 2014 | Semana 13-19/10 2014 | Variación € | Semana 06-12/10 2014 | Semana 13-19/10 2014 | Variación € |
| LONJAS | | | | | | | | | |
| Ebro | 145,31 | 142,20 | -3,10 | 146,97 | 142,48 | -4,49 | 145,43 | 140,94 | -4,49 |
| Mercalleida | 144,54 | 141,44 | -3,11 | 146,20 | 141,71 | -4,49 | 144,66 | 140,17 | -4,49 |
| Segovia | 146,24 | 143,71 | -2,53 | 147,91 | 143,99 | -3,92 | 166,21 | 164,90 | -1,31 |
| Silleda | 148,24 | 144,99 | -3,25 | 149,94 | 145,28 | -4,66 | -- | -- | -- |
| Conjunto de Lonjas | 145,13 | 142,14 | -2,99 | 146,79 | 142,42 | -4,37 | 149,56 | 145,78 | -3,78 |
| MATADEROS Media | 152,92 | 149,22 | -3,69 | 154,66 | 149,51 | -5,15 | 147,51 | 142,42 | -5,09 |
| Media | 149,02 | 145,68 | -3,34 | 150,72 | 145,96 | -4,76 | 148,53 | 144,10 | -4,43 |

PRECIOS EN MERCADOS REPRESENTATIVOS - PRODUCTOS GANADEROS - PORCINO**E) - PORCINO PRECOZ
LECHONES, OTRAS CALIDADES.**

Euro/100 Kg vivo

| Cerdas de Desvieje | Semana 06-12/10 2014 | Semana 13-19/10 2014 | Variación € |
|----------------------------|----------------------------|----------------------------|------------------------|
| Cerdas de Desvieje | 57,21 | 54,23 | -2,98 |
| CERDOS CEBADOS | | | |
| Categoría U | 116,06 | 112,43 | -3,62 |
| LECHONES | | | |
| Lleida.Base 20kg de peso. | 117,50 | 110,00 | -7,50 |
| Segovia.Base 20kg de peso. | 170,00 | 160,00 | -10,00 |
| Normal.Base 20kg de peso. | 138,09 | 129,67 | -8,42 |

F) - TRONCO IBÉRICO

Euro/100 Kg vivo

| LECHONES | Semana 06-12/10 2014 | Semana 13-19/10 2014 | Variación € |
|-----------------------------|----------------------------|----------------------------|------------------------|
| Base 23 Kg. | 312,74 | 301,58 | -11,16 |
| DESVIEJE | | | |
| Reproductores de desvieje | 121,74 | 117,39 | -4,35 |
| CEBADOS | | | |
| Marranillos, de 35 a 60 Kg. | -- | -- | -- |
| Primales, de 60 a 100 Kg. | 279,74 | 273,54 | -6,20 |
| Cerdo de Cebo de Campo | 222,60 | 220,30 | -2,30 |
| Cerdos cebados de bellota | -- | -- | -- |

Cerdo de Cebo de Campo, sustituye a la denominación de Cerdo de Cebo Extensivo, de acuerdo con la Norma de Calidad (RD 4/2014)



GOBIERNO
DE ESPAÑA

MINISTERIO
DE AGRICULTURA, ALIMENTACIÓN
Y MEDIO AMBIENTE