



# 26 de marzo 2014

---

## Índice:

---

**1. Precios Medios Nacionales, comentarios y gráficos**

**2. Precios en Mercados Representativos UE**

- 2.1 Cereales
- 2.2 Vinos de mesa
- 2.3 Aceites y Semillas
- 2.4 Frutas y Hortalizas
- 2.5 Vacuno
- 2.6 Ovino
- 2.7 Porcino



GOBIERNO  
DE ESPAÑA

MINISTERIO  
DE AGRICULTURA, ALIMENTACIÓN  
Y MEDIO AMBIENTE

## **SECRETARÍA GENERAL TÉCNICA**

Subdirección General de Estadística

[sgestadi@magrama.es](mailto:sgestadi@magrama.es)

<http://www.magrama.gob.es/es/estadistica/temas/default.aspx>

Publicación elaborada por la  
Secretaría General Técnica  
Subdirección General de Estadística



**MINISTERIO DE AGRICULTURA, ALIMENTACIÓN Y MEDIO AMBIENTE**

### **Edita**

© Ministerio de Agricultura, Alimentación y Medio Ambiente  
Secretaría General Técnica  
Centro de Publicaciones  
Catálogo de Publicaciones de la Administración General del Estado:  
<http://publicacionesoficiales.boe.es/>

N.I.P.O.: 280-14-010-0

Se permite la utilización, copia o reproducción de los datos de este Boletín siempre que se cite expresamente su procedencia

**CEREALES (▲):** Subida de los cereales grano; trigo blando panificable (1,53%), cebada pienso (1,65%) y maíz grano (1,05%).

**VINO DE MESA (▼):** Importante descenso del vino de mesa; vino blanco (-7,87%) y vino tinto (-4,59%).

**ACEITES VEGETALES (▲):** Subida del aceite de oliva virgen (1,19%) y aceite de oliva lampante (0,78%), descenso del aceite refinado de girasol (-1,64%).

**CITRICOS (▼):** Retrocesos en naranja (-1,00%) y en especial en limón (-6,00%).

**FRUTA DE PEPITA (▼):** Baja la cotización de manzana Golden (-2,52%), permaneciendo en niveles similares el precio de pera Blanquilla (-0,10%).

**HORTALIZAS:** Se producen descenso significativos en acelga (-11,48%), fresón (-20,00%) y judía verde plana (-12,14%). Ascensos en pepino (10,87%) y pimiento verde italiano (1,37%). Baja la patata (-5,69%).

**VACUNO (=):** Precios estables en el sector vacuno, tanto en las canales (0,21%) canal de ajo y (-0,25%) la de ternera) como en los animales destinados a vida (-0,23%).

**CORDERO (▲):** Las cotizaciones de las canales de cordero suben un 3,17% de media en sus diferentes clasificaciones.

**PORCINO (▲):** Subida de los precios de las canales de porcino de capa blanca, más destacadas en las canales de mayor calidad (0,80%) que en las de inferior porcentaje de contenido magro (0,11% de media). Las cotizaciones de los lechones base 20 kg apenas varían (-0,22%).

**POLLOS (▲):** La revalorización de las canales de pollo asciende esta semana al 1,31%.

**HUEVOS (▼):** El precio de la docena de huevos cae dos céntimos de euro en cada una de las dos clasificaciones que se siguen en este informe, lo que representa un (-2,53%) para los huevos de la Clase M y un (-2,33%) para los de la Clase L.

**CONEJO (=):** Sin variaciones significativas en las cotizaciones del conejo vivo de granja.

**LÁCTEOS (▼):** El precio del suero de leche en polvo cede esta semana un (-2,67%).

PRODUCTOS AGRARIOS (especificaciones)		Semana 11 10-16/03	Semana 12 17-23/03	Variación semanal euros	Variación semanal %
<b>AGRICOLAS</b>					
(1)	Trigo blando panificable (€/t)	195,81	198,80	2,99	1,53
(1)	Cebada pienso (€/t)	167,65	170,41	2,76	1,65
(1)	Maíz grano (€/t)	184,51	186,45	1,94	1,05
(4)	Arroz cáscara (€/t)	282,50	282,50	0,00	0,00
(1)	Alfalfa (€/t)	174,94	174,76	-0,18	-0,10
(2)	Vino blanco sin indicación geográfica (€/hgdo)	3,05	2,81	-0,24	-7,87
(2)	Vino tinto sin indicación geográfica (€/hgdo, 12p. color)	3,70	3,53	-0,17	-4,59
(3)	Aceite de oliva virgen de 0,8 a 2° (€/100 kg)	180,96	183,12	2,16	1,19
(3)	Aceite de oliva lampante, más de 2° (€/100 kg)	165,21	166,50	1,29	0,78
(3)	Aceite de orujo crudo (€/100 kg)	82,61	82,59	-0,02	-0,02
(3)	Aceite girasol refinado (€/100 kg)	81,16	79,83	-1,33	-1,64
(4)	Limón(€/100kg)	26,01	24,45	-1,56	-6,00
(4)	Naranja(€/100kg)	18,20	18,02	-0,18	-1,00
(4)	Manzana Golden Delicious (€/100 kg)	41,75	40,70	-1,05	-2,52
(4)	Pera Blanquilla (€/100kg)	63,81	63,71	-0,10	-0,15
(4)	Acelga (€/100kg)	46,94	41,55	-5,39	-11,48
(4)	Cebolla (€/100kg)	24,92	24,92	0,00	0,00
(4)	Fresón(€/100kg)	100,00	80,00	-20,00	-20,00
(4)	Judía verde tipo plana (€/100 kg)	166,24	146,07	-20,18	-12,14
(4)	Pepino (€/100kg)	23,03	25,54	2,50	10,87
(4)	Pimiento verde tipo italiano (€/100 kg)	75,37	76,40	1,03	1,37
(4)	Tomate liso (€/100 kg)	58,48	58,98	0,50	0,85
(4)	Patata (€/100 kg)	36,21	34,15	-2,06	-5,69
<b>GANADEROS</b>					
(5)	Ternera, conjunto clases (€/100 kg canal)	411,38	410,35	-1,03	-0,25
(5)	Añojo, buena conformación (€/100 kg canal)	392,46	393,29	0,83	0,21
(5)	Bovino vivo, conjunto categorías (€/100 kg vivo)	214,01	213,51	-0,50	-0,23
(5)	Corderos 9-19 kilos (€/100 kg canal)	543,42	560,00	16,58	3,05
(5)	Corderos 12-16 kilos (€/100 kg canal)	486,90	502,94	16,04	3,29
(5)	Porcino 60-55% magro (€/100 kg canal)	173,66	175,05	1,39	0,80
(5)	Porcino 50-55% magro (€/100 kg canal)	167,86	168,02	0,16	0,10
(5)	Porcino <50% magro (€/100 kg canal)	170,32	170,50	0,18	0,11
(5)	Lechon 20 kg (€/unidad)	49,26	49,15	-0,11	-0,22
(6)	Pollo, media de canales del 83% y 65% rdto. (€/100 kg canal)	189,81	192,30	2,49	1,31
(7)	Huevos - Clase L (€/docena)	0,86	0,84	-0,02	-2,33
(7)	Huevos - Clase M (€/docena)	0,79	0,77	-0,02	-2,53
(8)	Conejo 1,8-2,2 kilo vivo (€/100 kg)	186,47	186,46	-0,01	-0,01
(10)	Suero de leche en polvo (€/100kg)	101,97	99,25	-2,72	-2,67
(9)	Leche de vaca (€/100 litros): Fuente FEGA	Precio enero 2013: 39,20 €/100 litros			

**Posición comercial:** (1) Entrada industria ; (2) Salida bodega; (3) Salida almazara; (4) Granel; s/árbol, finca,almacén agricultor,alhóndiga,lonja; (5) Entrada matadero; (6) Salida muelle matadero; (7) Salida muelle centro de embalaje; (8) Salida granja; (9) Precio pagado al ganadero (10) Precio franco fábrica sin impuestos ni costes

# PRECIOS MEDIOS NACIONALES

■ antepenúltima campaña  
■ penúltima campaña  
■ campaña actual

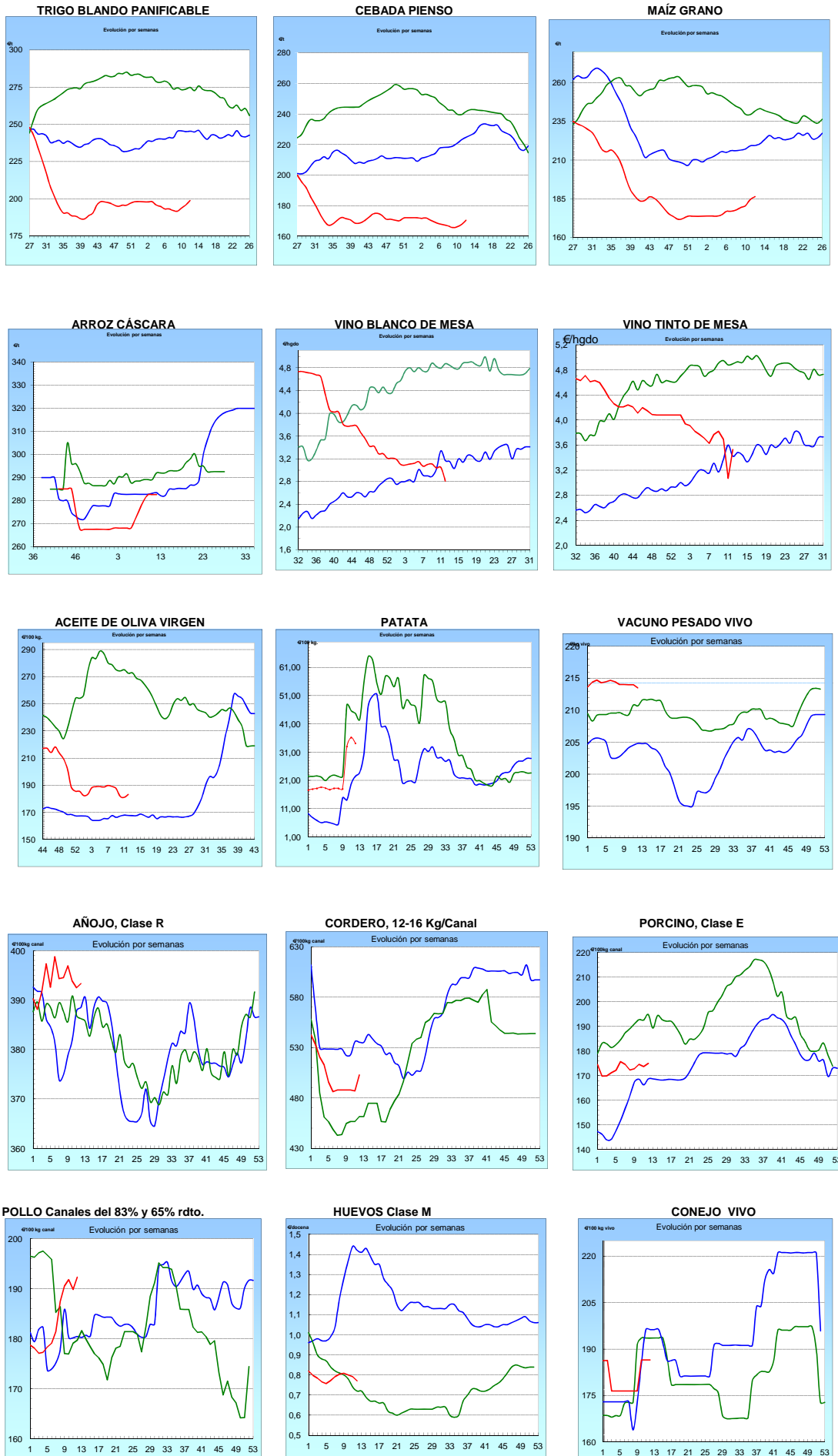

I-2 PRECIOS EN MERCADOS REPRESENTATIVOS - CEREAL

Precios en Euro/Tonelada

REGLAMENTO (UE) N° 1272/2009 DE LA COMISION. Artículo 56, apartado 3.

Precios de comercio al por mayor. Mercancía nacional y/o importada, sobre vehículo en posición almacén

PRODUCTO	MERCADO REPRESENTATIVO	Semana 10-16/03 2014	Semana 17-23/03 2014	Variación €
Trigo Blando Panificable	Álava	198,00	201,00	3,00
	Albacete	200,00	202,00	2,00
	Ávila	189,00	192,00	3,00
	Badajoz	201,00	200,00	-1,00
	Barcelona	220,00	222,00	2,00
	Burgos	185,40	189,20	3,80
	Cádiz	228,00	230,00	2,00
	Ciudad Real	200,00	200,00	0,00
	Córdoba	215,00	215,00	0,00
	La Coruña	215,00	215,00	0,00
	Cuenca	200,00	202,00	2,00
	Gerona	220,00	222,00	2,00
	Guadalajara	192,00	192,00	0,00
	Huesca	200,00	204,00	4,00
	León	197,00	197,00	0,00
	Lérida	208,00	210,00	2,00
	La Rioja	192,00	201,00	9,00
	Madrid	192,00	192,00	0,00
	Navarra	203,00	206,00	3,00
	Orense	210,00	210,00	0,00
	Palencia	190,00	190,00	0,00
	Pontevedra	210,00	210,00	0,00
	Salamanca	189,40	192,20	2,80
	Segovia	183,00	186,00	3,00
	Sevilla	226,00	230,00	4,00
	Soria	198,00	202,00	4,00
	Tarragona	220,00	225,00	5,00
	Teruel	206,00	212,00	6,00
	Toledo	195,00	198,00	3,00
	Valencia	208,00	213,00	5,00
Valladolid	186,00	186,80	0,80	
Zamora	194,30	194,40	0,10	
Zaragoza	206,00	212,00	6,00	
Trigo Duro	Burgos	177,00	180,00	3,00
	Cádiz	250,00	250,00	0,00
	Córdoba	260,00	260,00	0,00
	Sevilla	250,00	250,00	0,00
	Zamora	221,00	222,00	1,00
	Zaragoza	243,00	243,00	0,00

## I-2 PRECIOS EN MERCADOS REPRESENTATIVOS - CEREAL

Precios en Euro/Tonelada

REGLAMENTO (UE) N° 1272/2009 DE LA COMISION. Artículo 56, apartado 3.

Precios de comercio al por mayor. Mercancía nacional y/o importada, sobre vehículo en posición almacén

PRODUCTO	MERCADO REPRESENTATIVO	Semana 10-16/03 2014	Semana 17-23/03 2014	Variación €
Cebada Pienso	Albacete	164,00	166,00	2,00
	Ávila	165,00	165,00	0,00
	Badajoz	181,00	183,00	2,00
	Barcelona	186,00	190,00	4,00
	Burgos	165,60	165,00	-0,60
	Ciudad Real	168,00	168,00	0,00
	La Coruña	185,00	185,00	0,00
	Cuenca	164,00	166,00	2,00
	Gerona	186,00	190,00	4,00
	Granada	170,00	174,00	4,00
	Guadalajara	160,00	174,00	14,00
	Huelva	183,00	183,00	0,00
	Huesca	169,00	174,00	5,00
	León	172,00	172,00	0,00
	Lérida	177,00	182,00	5,00
	Murcia	175,00	177,00	2,00
	Navarra	170,00	174,00	4,00
	Palencia	166,00	166,00	0,00
	Salamanca	168,60	169,00	0,40
	Segovia	159,00	161,00	2,00
	Sevilla	183,00	183,00	0,00
	Soria	165,00	170,00	5,00
	Teruel	167,00	170,00	3,00
Toledo	170,00	172,00	2,00	
Valladolid	163,40	164,20	0,80	
Zamora	170,00	170,00	0,00	
Zaragoza	167,00	170,00	3,00	
Cebada Malta	Albacete	187,00	189,00	2,00
	Burgos	181,00	181,00	0,00
	Cuenca	187,00	189,00	2,00
	La Rioja	177,00	177,00	0,00
	Madrid	--	200,00	--
	Navarra	170,00	178,00	8,00

## I-2 PRECIOS EN MERCADOS REPRESENTATIVOS - CEREAL

Precios en Euro/Tonelada

REGLAMENTO (UE) N° 1272/2009 DE LA COMISION. Artículo 56, apartado 3.

Maíz grano, precios de comercio al por mayor. Mercancia nacional y/o importada, sobre vehículo en almacén  
 Arroz cáscara, arroz blanco precios salida almacén agricultor

PRODUCTO	MERCADO REPRESENTATIVO	Semana 10-16/03 2014	Semana 17-23/03 2014	Variación €
Maiz Grano	Albacete	185,00	188,00	3,00
	Badajoz	179,00	182,00	3,00
	Barcelona	195,00	195,00	0,00
	Cáceres	179,00	182,00	3,00
	Cádiz	188,00	190,00	2,00
	Ciudad Real	190,00	190,00	0,00
	Córdoba	180,00	180,00	0,00
	La Coruña	194,00	196,00	2,00
	Cuenca	185,00	188,00	3,00
	Gerona	195,00	195,00	0,00
	Guadalajara	185,00	186,00	1,00
	Huelva	185,00	188,00	3,00
	Huesca	183,00	184,00	1,00
	León	184,00	186,00	2,00
	Lérida	187,00	189,00	2,00
	La Rioja	193,00	194,00	1,00
	Madrid	185,00	186,00	1,00
	Murcia	189,00	191,00	2,00
	Navarra	186,00	190,00	4,00
	Pontevedra	194,00	196,00	2,00
Salamanca	183,20	186,00	2,80	
Sevilla	190,00	190,00	0,00	
Tarragona	187,00	190,00	3,00	
Toledo	192,00	193,00	1,00	
Valencia	193,00	196,00	3,00	
Valladolid	181,00	181,80	0,80	
Zamora	184,00	186,00	2,00	
Zaragoza	182,00	184,00	2,00	
Arroz Cáscara (Japónica/Bahía R)	Valencia	282,50	282,50	0,00
Arroz Blanco Extra	Tarragona	550,00	550,00	0,00
	Valencia	535,00	535,00	0,00

**I-3 PRECIOS EN MERCADOS REPRESENTATIVOS  
VINOS BLANCO Y TINTO SIN INDICACION GEOGRAFICA  
Reglamentos UE N° 479/2008 y 144/2013**

**En €/hgdo, salida bodega, a granel, pago al contado sin I.V.A.  
Precio de vino tinto referido al producto de 12 puntos de color**

<b>PRODUCTO</b>	<b>MERCADO REPRESENTATIVO</b>	<b>Semana 10-16/03 2014</b>	<b>Semana 17-23/03 2014</b>	<b>Variación €</b>
<b>VINO BLANCO</b>	<b>Albacete</b>	<b>3,75</b>	<b>3,64</b>	<b>-0,11</b>
	<b>Badajoz</b>	<b>2,55</b>	<b>2,34</b>	<b>-0,21</b>
	<b>Ciudad Real</b>	<b>3,64</b>	<b>3,05</b>	<b>-0,59</b>
	<b>Toledo</b>	<b>2,38</b>	<b>2,47</b>	<b>0,09</b>
<b>VINO TINTO</b>	<b>Albacete</b>	<b>3,96</b>	<b>3,70</b>	<b>-0,27</b>
	<b>Ciudad Real</b>	<b>3,88</b>	<b>3,88</b>	<b>0,00</b>
	<b>Murcia</b>	<b>4,20</b>	<b>3,97</b>	<b>-0,23</b>
	<b>Toledo</b>	<b>3,40</b>	<b>2,74</b>	<b>-0,66</b>
	<b>Valencia</b>	<b>2,48</b>	<b>2,48</b>	<b>0,00</b>



**I-4 PRECIOS EN MERCADOS REPRESENTATIVOS DE ACEITES**

Aceites. Precios sobre almazara, en €/100 kg, sin I.V.A.Rgtos C.E. 865/04 y 826/08

Semilla de girasol. Precios en centros de demanda, en €/100 kg, sin I.V.A. Rgto C.E.E. 3405/93

PRODUCTO Y ESPECIFICACIONES	MERCADO REPRESENTATIVO	Semana 10-16/03 2014	Semana 17-23/03 2014	Variación €
ACEITE DE OLIVA VIRGEN EXTRA Menos de 0,8°	Badajoz	204,30	204,30	0,00
	Ciudad Real	200,00	200,00	0,00
	Córdoba	199,80	199,80	0,00
	Granada	199,90	200,00	0,10
	Jaén	198,50	200,90	2,40
	Málaga	194,90	198,70	3,80
	Sevilla	226,80	222,10	-4,70
	Tarragona	222,37	219,37	-3,00
	Toledo	202,00	202,00	0,00
ACEITE DE OLIVA VIRGEN De 0,8° a 2°	Badajoz	180,30	180,30	0,00
	Córdoba	181,80	181,80	0,00
	Granada	182,00	180,00	-2,00
	Jaén	180,50	184,50	4,00
	Sevilla	180,00	181,80	1,80
	Cadiz	178,00	178,00	0,00
	Tarragona	189,32	186,31	-3,01
	Toledo	180,00	180,00	0,00
ACEITE DE OLIVA LAMPANTE Más de 2°	Córdoba	163,80	166,80	3,00
	Granada	167,00	164,30	-2,70
	Jaén	165,90	167,00	1,10
	Málaga	164,30	165,10	0,80
	Sevilla	162,00	163,60	1,60
	Tarragona	163,77	160,77	-3,00
	Badajoz	168,30	168,30	0,00
ACEITE DE OLIVA REFINADO	Córdoba	178,75	181,80	3,05
	Jaén	179,40	181,81	2,41
	Tarragona	183,31	180,30	-3,01
ACEITE DE ORUJO CRUDO	Córdoba	82,56	82,50	-0,06
	Jaén	84,14	84,14	0,00
	Tarragona	81,14	81,14	0,00
ACEITE DE ORUJO REFINADO	Córdoba	120,80	119,90	-0,90
	Jaén	120,80	120,80	0,00
	Tarragona	120,20	120,20	0,00
ACEITE DE GIRASOL REFINADO	Córdoba	81,00	81,50	0,50
	Sevilla	81,00	78,00	-3,00
	Tarragona	81,50	80,00	-1,50
SEMILLA DE GIRASOL	Andalucía	34,67	35,90	1,23
	Centro-Norte	34,65	34,70	0,05

**I-5 PRECIOS EN MERCADOS REPRESENTATIVOS - FRUTAS Y HORTALIZAS****PRECIOS DE PRODUCTOS NACIONALES**

Mercados representativos de producción

Rgtos. CE 1234/2007 y 543/2011

En €/100 kg, a salida agrupación de productores, envasado, sin I.V.A, incluyendo el precio del envase.

**CITRICOS**

PRODUCTO	MERCADO	VARIEDAD O TIPO	CAT.	CALIBRE mm.	DIA/MES				
					17/3	18/3	19/3	20/3	21/3
LIMON	Alicante	Fino	I	3-4	86,32	86,32	87,32	86,32	87,32
	Málaga	Fino	I	3-4	90,00	89,00	90,00	90,00	90,00
	Murcia	Fino	I	3-4	86,50	86,00	85,50	86,50	86,50
NARANJA	Alicante	Lanelate	I	6-9	46,84	46,84	46,84	46,84	46,84
	Sevilla	Lanelate	I	6-9	37,00	37,00	37,00	37,00	37,00
	Sevilla	Salustiana	I	6-9	37,00	37,00	37,00	37,00	37,00
MANDARINA	Alicante	Ortanique	I	1-2	52,10	52,10	52,10	52,10	52,10
	Castellón	Nadorcott	I	1-2	-	-	-	140,00	-
	Castellón	Ortanique	I	1-2	67,54	70,00	65,00	65,58	68,73

**FRUTAS DE PEPITA**

PRODUCTO	MERCADO	VARIEDAD O TIPO	CAT.	CALIBRE mm.	DIA/MES				
					17/3	18/3	19/3	20/3	21/3
MANZANA	Girona	Fuji	I	70-80	74,95	74,95	74,95	74,95	74,95
	Girona	Golden Delicious	I	70-80	76,30	76,30	76,30	76,30	76,30
	Girona	Granny Smith	I	70-80	71,76	71,76	71,76	71,76	71,76
	Girona	Red Delicious	I	70-80	70,97	70,97	70,97	70,97	70,97
	Lleida	Fuji	I	70-80	63,00	66,00	64,00	-	68,00
	Lleida	Golden Delicious	I	70-80	58,39	58,73	57,69	62,27	61,30
	Lleida	Red Chief	I	70-80	63,92	64,91	64,10	64,90	65,15
	Lleida	Royal Gala	I	65-70	67,27	67,27	67,27	67,27	67,27
	Zaragoza	Grupo Reineta	I	85y+	71,18	-	71,18	72,76	71,29
	Zaragoza	Grupo Gala	I	70y+	-	-	-	-	58,50
	Zaragoza	Red Chief	I	60-65	-	-	67,13	67,33	-
	Zaragoza	Granny Smith	I	70-80	-	-	-	-	67,31
	Zaragoza	Golden Delicious	I	60-65	-	58,83	60,37	-	56,60
	Zaragoza	Verde Doncella	I	75y+	87,75	-	-	-	87,75
PERA	Lleida	Blanquilla	I	55-60	81,00	82,00	81,00	77,42	76,43
	Lleida	Conferencia	I	60-65	61,79	62,93	62,48	65,60	64,33
	Lleida	Alejandrina	I	65-70	55,00	54,00	54,00	58,00	57,00
	Lleida	Flor de Invierno	I	70-75	-	-	-	49,00	-
	Lleida	Grand Champion	I	65-70	-	76,00	-	76,00	76,00
	Lleida	Devoe	I	65-70	-	-	68,00	69,00	-
	Zaragoza	Conferencia	I	60-65	61,43	60,21	-	-	69,58

**FRUTAS DE HUESO**

PRODUCTO	MERCADO	VARIEDAD O TIPO	CAT.	CALIBRE mm	DIA/MES				
					17/3	18/3	19/3	20/3	21/3
AGUACATE	Granada	Hass	I	16-20	187,36	188,00	206,00	195,00	-

## I-5 PRECIOS EN MERCADOS REPRESENTATIVOS - FRUTAS Y HORTALIZAS

### PRECIOS DE PRODUCTOS NACIONALES

Mercados representativos de producción

Rgtos. CE 1234/2007 y 543/2011

En €/100 kg, a salida agrupación de productores, envasado, sin I.V.A, incluyendo el precio del envase.

### HORTALIZAS

PRODUCTO	MERCADO	VARIEDAD O TIPO	CAT.	CALIBRE mm.	DIA/MES				
					17/3	18/3	19/3	20/3	21/3
AJO	Córdoba	Blanco	I	50-60	105,96	105,96	105,96	105,96	105,96
	Córdoba	Morado	I	45-55	127,83	127,83	127,83	127,83	127,83
	Córdoba	Spring Blanco	I	50-60	110,00	110,00	110,00	110,00	110,00
	Córdoba	Spring Violeta	I	50-60	110,00	110,00	110,00	110,00	110,00
	Cuenca	Blanco	I	50-60	117,00	117,00	117,00	117,00	117,00
	Cuenca	Morado	I	45-55	159,00	159,00	159,00	159,00	159,00
BERENJENA	Almería	Alargada	I	40y+	38,86	34,44	41,26	33,89	35,56
CALABACÍN	Almería	-	I	14-21	27,14	25,71	27,14	27,14	27,14
CHAMPIÑÓN	La Rioja	Cerrado	I	30-65	145,59	146,25	145,48	145,11	146,05
COLIFLOR	La Rioja	Coronada	I	-	15,91	15,91	15,91	15,91	15,91
ESPARRAGO	Granada	Verde	I	10-16	400,00	400,00	400,00	400,00	400,00
FRESA	Huelva	-	I	-	134,12	124,12	119,12	124,12	124,12
JUDÍA VERDE	Granada	Plana	I	-	242,15	222,31	226,45	208,26	243,94
LECHUGA	Almería	Iceberg	I	400g.y+	-	53,91	55,37	55,06	57,69
	Murcia	Iceberg	I	400g.y+	58,00	58,00	58,00	58,00	58,00
PEPINO	Almería	Liso	I	350-500 gr	54,00	52,00	42,00	47,00	47,00
	Almería	Corto	I	-	28,57	30,00	20,71	17,86	21,43
PIMIENTO	Almería	Cuadrado color (rojo y amarillo)	I	70y+	92,23	92,23	92,23	92,23	92,23
	Almería	Cuadrado Verde	I	70y+	89,50	83,50	98,00	-	-
	Almería	Verde Alargado	I	40y+	92,00	92,00	92,00	92,00	92,00
TOMATE	Almería	Racimo	I	-	84,30	84,00	86,00	86,00	80,00
	Almería	Redondo	I	57-100	77,10	77,10	77,10	77,10	77,10
	Canarias	Redondo	I	57-100	78,30	78,30	78,30	78,30	78,30
	Granada	Racimo	I	-	73,00	-	-	76,00	78,00
	Granada	Redondo	I	57-100	90,00	81,18	70,00	71,00	70,00
	Granada	Cereza	I	-	221,00	208,00	216,00	203,00	206,00
	Murcia	Redondo	I	57-100	90,63	90,63	90,63	90,63	90,63
ZANAHORIA	Cádiz	-	I	-	49,00	49,00	49,00	49,00	49,00

<b>I-6 PRECIOS EN MERCADOS REPRESENTATIVOS VACUNO Y OVINO</b>
---

**A) BOVINO**

**1.- PRECIO MEDIO NACIONAL (Euro/100 kg Canal) DE CANALES DE BOVINO PESADO  
SEGÚN MODELO COMUNITARIO DE CLASIFICACIÓN R(CE) Nº 1249/2008.**

CATEGORÍA	CLASE DE CONFORMACIÓN Y DE ESTADO DE ENGRASAMIENTO	Semana 10-16/03 2014	Semana 17-23/03 2014	Variación
<b>Categoría A: Canales de machos jóvenes sin castrar de más de un año y menos de dos años</b>	Muy buena y poco cubierta (U-2)	420,04	415,88	-4,16
	Muy buena y cubierta (U-3)	408,17	416,54	8,37
	Precio medio ponderado Categoría U	412,56	416,29	3,73
	Buena y poco cubierta (R-2)	393,58	395,86	2,28
	Buena y cubierta (R-3)	391,79	391,78	-0,01
	Precio medio ponderado Categoría R	392,46	393,29	0,84
<b>Categoría D: Canales de hembras que hayan parido</b>	Mediocre y poco cubierta (P-2)	199,72	204,22	4,49
	Mediocre y cubierta (P-3)	212,38	206,30	-6,08
	Precio medio ponderado Categoría P	208,20	205,61	-2,59
	Buena y cubierta (R-3)	244,10	253,81	9,71
	Buena y grasa (R-4)	291,77	300,57	8,80
	Precio medio ponderado Categoría R	256,02	265,50	9,48
<b>Categoría E: Canales de otras hembras</b>	Muy buena y poco cubierta (U-2)	442,41	439,68	-2,74
	Muy buena y cubierta (U-3)	429,76	428,78	-0,98
	Precio medio ponderado Categoría U	436,34	434,45	-1,89
	Buena y poco cubierta (R-2)	425,45	419,67	-5,78
	Buena y cubierta (R-3)	423,99	420,56	-3,43
	Buena y grasa (R-4)	409,09	412,30	3,21
Precio medio ponderado Categoría R	423,59	419,42	-4,17	
<b>Categoría O: Canales de otras hembras</b>	Menos buena y poco cubierta (O-2)	386,54	376,82	-9,72
	Menos buena y cubierta (O-3)	383,48	392,45	8,98
	Menos buena y grasa (O-4)	407,81	407,83	0,02
Precio medio ponderado Categoría O	386,10	384,63	-1,48	

**L-6 PRECIOS EN MERCADOS REPRESENTATIVOS VACUNO Y OVINO**

**2.-PRECIO MEDIO NACIONAL DEL BOVINO (Euro/100 kg)**

<b>BOVINO VIVO</b>	<b>Semana 10-16/03 2014</b>	<b>Semana 17-23/03 2014</b>	<b>Variación</b>
Machos hasta 480 Kg. vivo	237,00	236,54	-0,46
Machos de más de 480 kg. vivo	223,01	222,04	-0,97
Hembras que hayan parido	104,42	104,83	0,42
Otras hembras de hasta 380 Kg. vivo	248,42	247,67	-0,75
Otras hembras de más de 380 Kg. vivo	240,68	240,68	0,00

**3.-PRECIO MEDIO NACIONAL DE OTROS ANIMALES DE LA ESPECIE BOVINA ( R(CE) N° 2273/2002).**

<b>OTROS BOVINOS</b>	<b>Semana 10-16/03 2014</b>	<b>Semana 17-23/03 2014</b>	<b>Variación</b>
Terneros de ocho días a cuatro semanas			
tipo cruzado	319,25	320,50	1,25
tipo frisón/país	94,00	98,00	4,00
<i>Media ponderada nacional (Euro/Cabeza )</i>	206,63	209,25	2,63
Bovinos ligeros comprendidos entre seis y doce meses			
tipo cruzado	285,27	286,66	1,40
tipo frisón/país	201,35	202,74	1,40
<i>Media ponderada nacional (Euro/100 kg Vivo )</i>	255,89	257,29	1,40

**B) CORDEROS**

**1.-PRECIOS MEDIOS NACIONALES DE CANALES DE OVINO FRESCAS O REFRIGERADAS R(CE) N° 315/2002  
. Euro/100 Kg Canal**

<b>CORDEROS I y II</b>	<b>Semana 10-16/03 2014</b>	<b>Semana 17-23/03 2014</b>	<b>Variación</b>
Corderos I (12 a 13 kg/canal)	547,32	561,22	13,90
Corderos II (13,1 a 16 kg/canal)	426,48	444,65	18,17
<i>Media ponderada</i>	486,90	502,94	16,04

**2.-PRECIOS MEDIOS DE CANALES DE OVINO FRESCAS O REFRIGERADAS EN LOS MERCADOS NACIONALES REPRESENTATIVOS PARA LA C.E.**

<b>MERCADO REPRESENTATIVO Cordero 9-19 kg</b>	<b>Semana 10-16/03 2014</b>	<b>Semana 17-23/03 2014</b>	<b>Variación</b>
Mat. Valencia	606,07	621,12	15,05
Mercabarna	499,29	529,28	30,00
Mercamadrid	516,56	516,56	0,00
Albacete	585,18	597,18	12,00
Extremadura	512,42	539,42	27,00
Medina del Campo	552,50	552,50	0,00
Talavera de la Reina	513,79	533,79	20,00
Zaragoza	578,35	602,35	24,00
<i>Media ponderada nacional</i>	543,42	560,00	16,57

**PRECIOS EN MERCADOS REPRESENTATIVOS - PRODUCTOS GANADEROS****D) - PORCINO**

CLASIFICACIÓN EUROPEA (CE) Nº 1249/2008.

Euro/100 kg Canal

MERCADO REPRESENTATIVO	Clase E			Clase U			Clase R		
	Semana 10-16/03 2014	Semana 17-23/03 2014	Variación	Semana 10-16/03 2014	Semana 17-23/03 2014	Variación	Semana 10-16/03 2014	Semana 17-23/03 2014	Variación
<b>LONJAS</b>									
Ebro	158,01	159,12	1,11	152,73	152,73	0,00	151,19	151,19	0,00
Mercalleida	157,21	158,32	1,11	151,96	151,96	0,00	150,42	150,42	0,00
Segovia	163,84	166,35	2,51	158,36	159,67	1,31	172,74	174,05	1,31
Silleda	156,68	158,63	1,95	151,44	152,26	0,82	--	--	--
Conjunto de Lonjas Media Ponderada	158,72	160,15	1,44	153,42	153,73	0,31	155,50	155,79	0,29
<b>MATADEROS</b> Media Ponderada	188,61	189,94	1,34	182,31	182,32	0,01	185,13	185,20	0,07
<b>Media Nacional</b>	<b>173,66</b>	<b>175,05</b>	<b>1,39</b>	<b>167,86</b>	<b>168,02</b>	<b>0,16</b>	<b>170,32</b>	<b>170,50</b>	<b>0,18</b>

**PRECIOS EN MERCADOS REPRESENTATIVOS - PRODUCTOS GANADEROS - PORCINO.****E) - PORCINO PRECOZ  
LECHONES, OTRAS CALIDADES.**

Euro/100 Kg vivo

<b>Cerdas de Desvieje</b>	<b>Semana 10-16/03 2014</b>	<b>Semana 17-23/03 2014</b>	<b>Variación</b>
Cerdas de Desvieje	65,16	65,22	0,07
<b>CERDOS CEBADOS</b>			
Categoría U	129,25	129,38	0,12
<b>LECHONES</b>			
Lleida.Base 20kg de peso.	232,50	232,50	0,00
Segovia.Base 20kg de peso.	257,50	255,00	-2,50
Normal.Base 20kg de peso.	246,29	245,76	-0,54

**F) -TRONCO IBÉRICO**

Euro/100 Kg vivo

<b>LECHONES</b>	<b>Semana 10-16/03 2014</b>	<b>Semana 17-23/03 2014</b>	<b>Variación</b>
Base 23 Kg.	521,09	522,03	0,94
<b>DESVIEJE</b>			
Reproductores de desvieje	173,91	173,91	0,00
<b>CEBADOS</b>			
Marranillos, de 35 a 60 Kg.	--	--	--
Primals, de 60 a 100 Kg.	--	--	--
Cerdos cebados de pienso (extensivo)	248,78	248,78	0,00
Cerdos cebados de bellota	287,61	287,61	0,00

I  
S C



GOBIERNO  
DE ESPAÑA

MINISTERIO  
DE AGRICULTURA, ALIMENTACIÓN  
Y MEDIO AMBIENTE