



25 de junio 2014

---

**Índice:**

---

**1. Precios Medios Nacionales, comentarios y gráficos**

**2. Precios en Mercados Representativos UE**

- 2.1 Cereales
- 2.2 Vinos de mesa
- 2.3 Aceites y Semillas
- 2.4 Frutas y Hortalizas
- 2.5 Vacuno
- 2.6 Ovino
- 2.7 Porcino



GOBIERNO  
DE ESPAÑA

MINISTERIO  
DE AGRICULTURA, ALIMENTACIÓN  
Y MEDIO AMBIENTE

## **SECRETARÍA GENERAL TÉCNICA**

Subdirección General de Estadística

[sgestadi@magrama.es](mailto:sgestadi@magrama.es)

<http://www.magrama.gob.es/es/estadistica/temas/default.aspx>

Publicación elaborada por la  
Secretaría General Técnica  
Subdirección General de Estadística



**MINISTERIO DE AGRICULTURA, ALIMENTACIÓN Y MEDIO AMBIENTE**

### **Edita**

© Ministerio de Agricultura, Alimentación y Medio Ambiente  
Secretaría General Técnica  
Centro de Publicaciones  
Catálogo de Publicaciones de la Administración General del Estado:  
<http://publicacionesoficiales.boe.es/>

N.I.P.O.: 280-14-010-0

Se permite la utilización, copia o reproducción de los datos de este Boletín siempre que se cite expresamente su procedencia

**CEREALES (=):** Descenso del trigo blando panificable (-1,12%) y maíz grano (-0,73%), ligera subida de la cebada pienso (0,14%).

**VINO DE MESA (▲):** Subida del vino de mesa; vino blanco (0,40%) y vino tinto (2,36%).

**ACEITES VEGETALES (▲):** importante subida del aceite de oliva; oliva virgen (4,81%), lampante (3,09%) y orujo crudo (1,69%), descenso del aceite refinado de girasol (-0,44%).

**FRUTA DE HUESO:** Se aprecia el albaricoque (6,52%). Por el contrario retrocede la cotización de la cereza (-4,80%) y del melocotón (-14,26%).

**HORTALIZAS:** Comportamiento dispar en el mercado hortícola. Suben pimiento verde italiano (13,32%), lechuga romana (6,09%), judía verde plana (2,20%) y acelga (1,14%). Las bajadas más destacadas se centran en melón (-33,75%) y sandía (-8,37%). Descensos en patata (-9,32%).

**VACUNO (▼):** Bajan los precios de las canales de ternera y añojo (-0,64% y -0,36%) debido a la poca demanda, tanto interior como exterior, y a que la oferta se mantiene e incluso aumenta respecto a la semana precedente. Desde mediados de 2012, los precios del bovino vivo se situaron entorno a los 200€/100 kg. Con esta bajada semanal del (-0,82%) y las precedentes (acumula en el año en curso una bajada de precios del -6,91%) los precios se sitúan en los 198,89€/100kg.

**CORDERO (▼):** Bajada del precio de la canal de cordero del (-0,73% de media). La nota predominante en el mercado es la existencia de baja oferta y baja demanda.

**PORCINO (▲):** Suben los precios de la canal de porcino de capa blanca por el poco ganado a la venta y la disminución de pesos. Las cotizaciones del lechón base 20 kg (▼) caen un (-2,27%).

**POLLOS (▼):** Nuevo reajuste en las cotizaciones de las canales de pollo; esta semana, la variación ha sido del (-1,96%).

**HUEVOS (▲):** Subida del 2,64% de media en los precios de los huevos. La oferta se va acortando, lo que permite que las cotizaciones sigan al alza.

**CONEJO (▲):** Subida del 6,01% en los precios del conejo vivo de granja, recuperando niveles de principios del mes de abril.

**LÁCTEOS (▼):** Se registran nuevos descensos en el precio del suero de leche en polvo (-3,44%).

PRODUCTOS AGRARIOS (especificaciones)		Semana 24 09-15/06	Semana 25 16-22/06	Variación semanal euros	Variación semanal %
<b>AGRICOLAS</b>					
(1)	Trigo blando panificable (€/t)	194,31	193,19	-1,12	-0,58
(1)	Cebada pienso (€/t)	168,45	168,59	0,14	0,08
(1)	Maíz grano (€/t)	184,04	183,31	-0,73	-0,40
(4)	Arroz cáscara (€/t)	274,48	274,48	0,00	0,00
(1)	Alfalfa (€/t)	156,13	155,61	-0,52	-0,33
(2)	Vino blanco sin indicación geográfica (€/hgdo)	2,51	2,52	0,01	0,40
(2)	Vino tinto sin indicación geográfica (€/hgdo, 12p, color)	2,97	3,04	0,07	2,36
(3)	Aceite de oliva virgen de 0,8 a 2º (€/100 kg)	187,00	196,00	9,00	4,81
(3)	Aceite de oliva lampante, más de 2º (€/100 kg)	176,20	181,64	5,44	3,09
(3)	Aceite de orujo crudo (€/100 kg)	81,06	82,43	1,37	1,69
(3)	Aceite girasol refinado (€/100 kg)	77,50	77,16	-0,34	-0,44
(4)	Limón (€/100 kg)	45,34	45,34	0,00	0,00
(4)	Albaricoque (€/100 kg)	55,03	58,62	3,59	6,52
(4)	Cereza (€/100kg)	154,80	147,37	-7,43	-4,80
(4)	Ciruela(€/100kg)	58,58	50,22	-8,36	-14,26
(4)	Melocotón(€/100kg)	58,19	52,44	-5,75	-9,88
(4)	Acelga (€/100kg)	51,09	51,67	0,58	1,14
(4)	Judía verde tipo plana (€/100 kg)	114,92	117,44	2,53	2,20
(4)	Lechuga Romana (€/100 kg)	29,99	31,81	1,83	6,09
(4)	Melón (€/100kg)	30,15	19,97	-10,17	-33,75
(4)	Pimiento verde tipo italiano (€/100 kg)	33,02	37,42	4,40	13,32
(4)	Sandía (€/100kg)	16,00	14,66	-1,34	-8,37
(4)	Tomate liso (€/100 kg)	46,10	44,10	-2,00	-4,34
(4)	Patata (€/100 kg)	19,62	17,80	-1,83	-9,32
<b>GANADEROS</b>					
(5)	Ternera, conjunto clases (€/100 kg canal)	388,58	386,10	-2,48	-0,64
(5)	Añojo, buena conformación (€/100 kg canal)	368,51	367,18	-1,33	-0,36
(5)	Bovino vivo, conjunto categorías (€/100 kg vivo)	200,53	198,89	-1,64	-0,82
(5)	Corderos 9-19 kilos (€/100 kg canal)	629,30	624,90	-4,40	-0,70
(5)	Corderos 12-16 kilos (€/100 kg canal)	565,06	560,72	-4,34	-0,77
(5)	Porcino 60-55% magro (€/100 kg canal)	181,36	184,07	2,71	1,49
(5)	Porcino 50-55% magro (€/100 kg canal)	179,45	181,96	2,51	1,40
(5)	Porcino <50% magro (€/100 kg canal)	178,79	180,08	1,29	0,72
(5)	Lechón 20 kg (€/unidad)	45,40	44,37	-1,03	-2,27
(6)	Pollo, media de canales del 83% y 65% rdto. (€/100 kg canal)	184,35	180,74	-3,61	-1,96
(7)	Huevos - Clase L (€/docena)	0,80	0,82	0,02	2,50
(7)	Huevos - Clase M (€/docena)	0,72	0,74	0,02	2,78
(8)	Conejo L 8-2,2 kilo, vivo (€/100 kg)	166,29	176,29	10,00	6,01
(10)	Suero de leche en polvo (€/100kg)	97,36	94,01	-3,35	-3,44
(9)	Leche de vaca (€/100 litros): Fuente FEAGA	Precio abril 2014: 36,90 €/100 litros			

**Posición comercial:** (1) Entrada industria ; (2) Salida bodega; (3) Salida almazara; (4) Granel; s/árbol, finca,almacén agricultor,alhóndiga,lonja; (5) Entrada matadero; (6) Salida muelle matadero; (7) Salida muelle centro de embalaje; (8) Salida granja; (9) Precio pagado al ganadero (10) Precio franco fábrica sin impuestos ni costes

# PRECIOS MEDIOS NACIONALES

■ antepenúltima campaña  
■ penúltima campaña  
■ campaña actual

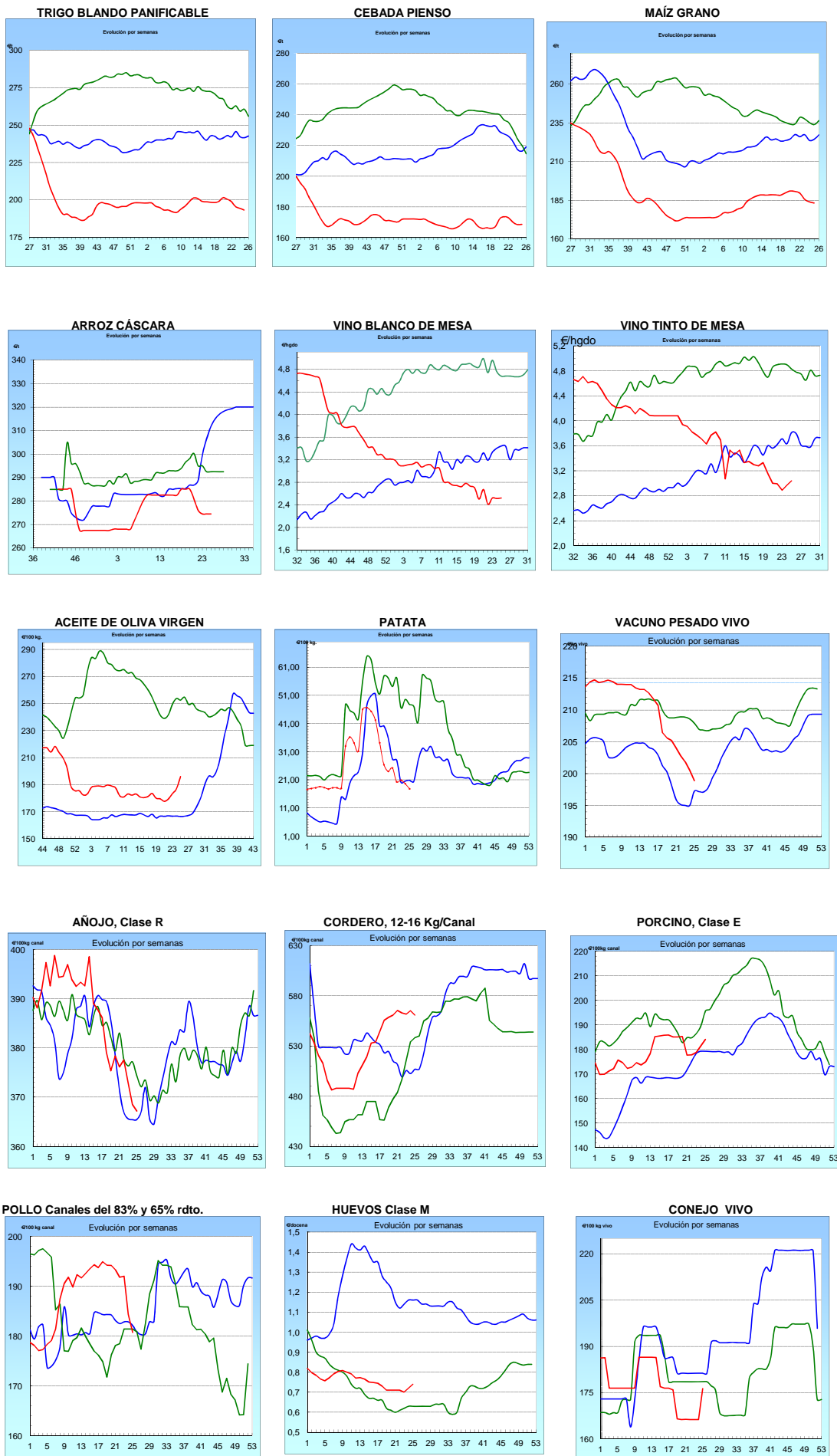

## I-2 PRECIOS EN MERCADOS REPRESENTATIVOS - CEREAL

Precios en Euro/Tonelada

REGLAMENTO (UE) N° 1272/2009 DE LA COMISION. Artículo 56, apartado 3.

Precios de comercio al por mayor. Mercancía nacional y/o importada, sobre vehículo en posición almacén

PRODUCTO	MERCADO REPRESENTATIVO	Semana 09-15/06 2014	Semana 16-22/06 2014	Variación €
Trigo Blando Panificable	Álava	193,00	193,00	0,00
	Albacete	203,00	203,00	0,00
	Ávila	191,00	189,00	-2,00
	Badajoz	187,00	187,00	0,00
	Barcelona	212,00	210,00	-2,00
	Burgos	187,50	185,00	-2,50
	Cádiz	204,00	204,00	0,00
	Ciudad Real	197,00	197,00	0,00
	Córdoba	186,00	190,00	4,00
	La Coruña	200,00	200,00	0,00
	Cuenca	202,00	202,00	0,00
	Gerona	212,00	210,00	-2,00
	Guadalajara	190,00	193,00	3,00
	Huesca	195,00	195,00	0,00
	León	197,00	197,00	0,00
	Lérida	200,00	198,00	-2,00
	La Rioja	192,00	192,00	0,00
	Madrid	190,00	193,00	3,00
	Navarra	198,00	195,00	-3,00
	Orense	205,00	205,00	0,00
	Palencia	193,00	193,00	0,00
	Pontevedra	205,00	205,00	0,00
	Salamanca	193,60	191,80	-1,80
	Segovia	196,00	194,00	-2,00
	Sevilla	204,00	204,00	0,00
	Soria	193,00	193,00	0,00
	Tarragona	212,00	210,00	-2,00
	Teruel	202,00	195,00	-7,00
	Toledo	197,00	196,00	-1,00
	Valencia	210,00	207,00	-3,00
Valladolid	187,20	189,40	2,20	
Zamora	195,80	195,50	-0,30	
Zaragoza	202,00	195,00	-7,00	
Trigo Duro	Cádiz	250,00	255,00	5,00
	Córdoba	252,00	260,00	8,00
	Sevilla	250,00	255,00	5,00
	Zamora	224,00	223,00	-1,00
	Zaragoza	--	255,00	--

## I-2 PRECIOS EN MERCADOS REPRESENTATIVOS - CEREAL

Precios en Euro/Tonelada

REGLAMENTO (UE) N° 1272/2009 DE LA COMISION. Artículo 56, apartado 3.

Precios de comercio al por mayor. Mercancía nacional y/o importada, sobre vehículo en posición almacén

PRODUCTO	MERCADO REPRESENTATIVO	Semana 09-15/06 2014	Semana 16-22/06 2014	Variación €
Cebada Pienso	Albacete	168,00	168,30	0,30
	Ávila	170,00	168,00	-2,00
	Badajoz	171,00	171,00	0,00
	Barcelona	178,00	178,00	0,00
	Burgos	165,00	164,34	-0,66
	Ciudad Real	170,00	170,20	0,20
	La Coruña	189,00	189,00	0,00
	Cuenca	168,00	168,00	0,00
	Gerona	178,00	178,00	0,00
	Granada	171,00	180,00	9,00
	Guadalajara	163,00	166,00	3,00
	Huelva	174,00	174,00	0,00
	Huesca	166,00	166,00	0,00
	León	175,00	175,00	0,00
	Lérida	172,00	172,00	0,00
	Madrid	163,00	166,00	3,00
	Murcia	179,00	179,00	0,00
	Navarra	168,00	167,00	-1,00
	Palencia	173,00	173,00	0,00
	Salamanca	174,00	171,40	-2,60
	Segovia	168,00	167,00	-1,00
	Sevilla	172,00	172,00	0,00
	Soria	165,60	163,00	-2,60
	Teruel	165,00	165,00	0,00
Toledo	173,00	172,60	-0,40	
Valladolid	166,20	168,60	2,40	
Zamora	172,00	172,00	0,00	
Zaragoza	165,00	165,00	0,00	
Cebada Malta	Albacete	192,00	192,00	0,00
	Cuenca	192,00	192,00	0,00
	La Rioja	176,00	176,00	0,00
	Navarra	175,00	175,00	0,00

## I-2 PRECIOS EN MERCADOS REPRESENTATIVOS - CEREAL

Precios en Euro/Tonelada

REGLAMENTO (UE) N° 1272/2009 DE LA COMISION. Artículo 56, apartado 3.

Maíz grano, precios de comercio al por mayor. Mercancía nacional y/o importada, sobre vehículo en almacén  
 Arroz cáscara, arroz blanco precios salida almacén agricultor

PRODUCTO	MERCADO REPRESENTATIVO	Semana 09-15/06 2014	Semana 16-22/06 2014	Variación €
Maíz Grano	Albacete	184,00	183,70	-0,30
	Badajoz	182,00	181,00	-1,00
	Barcelona	186,00	186,00	0,00
	Cáceres	182,00	181,00	-1,00
	Cádiz	176,00	176,00	0,00
	Ciudad Real	190,00	190,00	0,00
	Córdoba	180,00	185,00	5,00
	La Coruña	189,00	189,00	0,00
	Cuenca	184,00	184,00	0,00
	Gerona	186,00	186,00	0,00
	Guadalajara	175,00	175,00	0,00
	Huelva	176,00	176,00	0,00
	Huesca	182,00	180,00	-2,00
	León	185,00	185,00	0,00
	Lérida	182,00	182,00	0,00
	La Rioja	196,00	191,00	-5,00
	Madrid	175,00	175,00	0,00
	Murcia	178,00	178,00	0,00
	Navarra	188,00	186,00	-2,00
	Pontevedra	189,00	189,00	0,00
	Salamanca	192,40	190,00	-2,40
Sevilla	180,00	180,00	0,00	
Tarragona	178,00	178,00	0,00	
Teruel	183,00	183,00	0,00	
Toledo	192,00	190,00	-2,00	
Valencia	190,00	190,00	0,00	
Valladolid	186,40	186,00	-0,40	
Zamora	185,00	185,00	0,00	
Zaragoza	183,00	183,00	0,00	
Arroz Cáscara (Indica- L)	Sevilla	270,00	270,00	0,00
Arroz Cáscara (Japónica/Bahía R)	Valencia	285,00	285,00	0,00
Arroz Cáscara (Japónica/Bahía y otros R)	Sevilla	270,00	270,00	0,00
Arroz Blanco Extra	Tarragona	550,00	550,00	0,00
	Valencia	530,00	530,00	0,00

**I-3 PRECIOS EN MERCADOS REPRESENTATIVOS  
VINOS BLANCO Y TINTO SIN INDICACION GEOGRAFICA  
Reglamentos UE N° 479/2008 y 144/2013**

**En €/hgdo, salida bodega, a granel, pago al contado sin I.V.A.  
Precio de vino tinto referido al producto de 12 puntos de color**

<b>PRODUCTO</b>	<b>MERCADO REPRESENTATIVO</b>	<b>Semana 9-15/06 2014</b>	<b>Semana 16-22/06 2014</b>	<b>Variación €</b>
<b>VINO BLANCO</b>	<b>Albacete</b>	<b>2,93</b>	<b>3,04</b>	<b>0,11</b>
	<b>Ciudad Real</b>	<b>2,81</b>	<b>2,81</b>	<b>0,00</b>
	<b>Cuenca</b>	<b>2,63</b>	<b>2,69</b>	<b>0,06</b>
	<b>Toledo</b>	<b>2,44</b>	<b>2,44</b>	<b>0,00</b>
<b>VINO TINTO</b>	<b>Albacete</b>	<b>3,38</b>	<b>3,68</b>	<b>0,29</b>
	<b>Ciudad Real</b>	<b>2,57</b>	<b>2,57</b>	<b>0,00</b>
	<b>Murcia</b>	<b>2,90</b>	<b>2,83</b>	<b>-0,07</b>
	<b>Toledo</b>	<b>2,74</b>	<b>2,78</b>	<b>0,04</b>
	<b>Valencia</b>	<b>1,94</b>	<b>1,94</b>	<b>0,00</b>



**I-4 PRECIOS EN MERCADOS REPRESENTATIVOS DE ACEITES**

Aceites. Precios sobre almazara, en €/100 kg, sin I.V.A.Rgtos C.E. 865/04 y 826/08

Semilla de girasol. Precios en centros de demanda, en €/100 kg, sin I.V.A. Rgto C.E.E. 3405/93

PRODUCTO Y ESPECIFICACIONES	MERCADO REPRESENTATIVO	Semana 9-15/06 2014	Semana 16-22/06 2014	Variación €
ACEITE DE OLIVA VIRGEN EXTRA Menos de 0,8°	Badajoz	205,90	205,90	0,00
	Ciudad Real	201,00	205,00	4,00
	Córdoba	201,30	207,00	5,70
	Granada	205,50	211,50	6,00
	Jaén	207,00	214,30	7,30
	Málaga	200,50	207,30	6,80
	Sevilla	215,10	215,10	0,00
	Tarragona	216,34	219,37	3,03
ACEITE DE OLIVA VIRGEN De 0,8° a 2°	Badajoz	186,30	186,30	0,00
	Córdoba	187,80	190,00	2,20
	Granada	186,50	191,00	4,50
	Jaén	186,30	199,40	13,10
	Sevilla	194,30	199,00	4,70
	Cadiz	177,00	190,00	13,00
	Tarragona	189,32	198,33	9,01
	Toledo	184,00	188,00	4,00
ACEITE DE OLIVA LAMPANTE Más de 2°	Córdoba	177,00	183,30	6,30
	Granada	162,50	167,50	5,00
	Jaén	177,80	183,00	5,20
	Málaga	171,60	183,60	12,00
	Sevilla	170,00	176,00	6,00
	Tarragona	169,78	172,79	3,01
	Badajoz	177,30	177,30	0,00
ACEITE DE OLIVA REFINADO	Córdoba	193,82	206,00	12,18
	Jaén	193,52	200,74	7,22
	Tarragona	189,32	193,83	4,51
ACEITE DE ORUJO CRUDO	Córdoba	80,90	82,00	1,10
	Jaén	81,14	84,14	3,00
	Tarragona	81,14	81,14	0,00
ACEITE DE ORUJO REFINADO	Córdoba	118,69	123,00	4,31
	Jaén	120,20	123,21	3,01
	Tarragona	117,20	118,40	1,20
ACEITE DE GIRASOL REFINADO	Córdoba	77,00	77,00	0,00
	Sevilla	76,50	76,50	0,00
	Tarragona	78,50	78,00	-0,50

**I-5 PRECIOS EN MERCADOS REPRESENTATIVOS - FRUTAS Y HORTALIZAS****PRECIOS DE PRODUCTOS NACIONALES**

Mercados representativos de producción

Rgtos. CE 1234/2007 y 543/2011

En €/100 kg, a salida agrupación de productores, envasado, sin I.V.A, incluyendo el precio del envase.

**CITRICOS**

PRODUCTO	MERCADO	VARIEDAD O TIPO	CAT.	CALIBRE mm.	DIA/MES				
					16/6	17/6	18/6	19/6	20/6
LIMON	Alicante	Verna	I	3-4	86,81	86,31	86,81	86,81	86,81
	Malaga	Verna	I	3-4	88,00	89,00	88,00	89,00	88,00
	Murcia	Fino	I	3-4	89,39	89,39	89,39	89,39	89,39
	Murcia	Verna	I	3-4	88,56	88,06	88,06	88,06	87,56
NARANJA	Alicante	Navel Powel	I	1-5	41,35	41,35	41,35	41,35	41,35
	Alicante	Valencia late	I	6-9	44,47	44,47	44,47	44,47	44,47
	Murcia	Valencia late	I	1-5	40,91	40,91	40,91	40,91	40,91
	Sevilla	Valencia late	I	1-5	39,00	39,00	39,00	39,00	39,00

**FRUTAS DE PEPITA**

PRODUCTO	MERCADO	VARIEDAD O TIPO	CAT.	CALIBRE mm.	DIA/MES				
					16/6	17/6	18/6	19/6	20/6
MANZANA	Girona	Fuji	I	70-80	92,35	92,35	92,35	92,35	92,35
	Girona	Golden Delicious	I	70-80	73,83	73,83	73,83	73,83	73,83
	Girona	Granny Smith	I	70-80	80,75	80,75	80,75	80,75	80,75
	Girona	Red Delicious	I	70-80	92,40	92,40	92,40	92,40	92,40
	Girona	Royal Gala	I	65-70	95,35	95,35	95,35	95,35	95,35
	Lleida	Golden Delicious	I	70-80	53,50	53,87	53,91	52,77	51,77
PERA	Lleida	Conferencia	I	60-65	69,46	67,86	68,98	70,25	68,44
	Lleida	Delbard Premiere	I	55y-	74,00	-	77,00	-	-

**FRUTAS DE HUESO**

PRODUCTO	MERCADO	VARIEDAD O TIPO	CAT.	CALIBRE mm	DIA/MES				
					16/6	17/6	18/6	19/6	20/6
ALBARICOQUE	Murcia	Pepito	I	45-50	105,00	105,00	105,00	105,00	105,00
	Zaragoza	Conjunto variedades	I	45-50	182,63	182,63	182,63	182,63	182,63
CEREZA	Zaragoza	Burlat	I	22y+	-	-	215,97	212,30	233,43
CIRUELA	Murcia	Red Beauty	I	40y+	70,00	70,00	70,00	70,00	70,00
	Murcia	Santa Rosa	I	40y+	95,04	95,04	95,04	95,04	95,04
MELOCOTÓN	Lleida	Pulpa amarilla	I	A/B	75,35	74,96	77,00	72,84	71,93
	Lleida	Pulpa blanca	I	A/B	71,00	71,00	-	-	-
	Lleida	Paraguay	I	A/B	71,00	78,00	72,00	74,00	68,00
	Murcia	Pulpa amarilla	I	A/B	81,09	81,09	81,09	81,09	81,09
	Murcia	Paraguay	I	A/B	81,82	81,82	81,82	81,82	81,82
NECTARINA	Lleida	Pulpa amarilla	I	A/B	77,09	76,15	76,19	74,37	71,11
	Lleida	Pulpa blanca	I	A/B	74,17	80,00	85,00	76,25	76,00
	Murcia	Pulpa amarilla	I	A/B	81,82	81,82	81,82	81,82	81,82

<b>I-5 PRECIOS EN MERCADOS REPRESENTATIVOS - FRUTAS Y HORTALIZAS</b>
--

**PRECIOS DE PRODUCTOS NACIONALES**

Mercados representativos de producción

Rgtos. CE 1234/2007 y 543/2011

En €/100 kg, a salida agrupación de productores, envasado, sin I.V.A, incluyendo el precio del envase.

**HORTALIZAS**

PRODUCTO	MERCADO	VARIEDAD O TIPO	CAT.	CALIBRE mm.	DIA/MES					
					16/6	17/6	18/6	19/6	20/6	21/6
AJO	Cuenca	Morado	I	45-55	158,00	158,00	158,00	158,00	158,00	-
BERENJENA	Almería	Alargada	I	40y+	51,99	52,50	47,50	50,00	44,30	-
CALABACÍN	Almería	-	I	14-21	35,00	33,00	29,50	31,50	31,00	-
CHAMPIÑÓN	La Rioja	Cerrado	I	30-65	137,61	137,39	136,86	143,34	137,99	-
JUDÍA VERDE	Almería	Plana	I	-	103,55	103,55	103,55	103,55	103,55	-
	Granada	Plana	I	-	110,74	110,74	110,74	110,74	110,74	-
LECHUGA	Almería Murcia	Iceberg	I	400g.y+	97,06	102,97	103,33	-	-	100,37
		Romana	I	-	46,00	46,00	46,00	46,00	46,00	-
MELÓN	Almería	Piel de Sapo	I	-	34,02	34,02	34,02	34,02	34,02	-
	Murcia	Galia	I	800-1250g	48,18	48,18	48,18	48,18	48,18	-
	Murcia	Amarillo	I	-	45,00	45,00	45,00	45,00	45,00	-
	Murcia	Cantaloups	I	-	56,20	56,20	56,20	56,20	56,20	-
	Murcia	Piel de Sapo	I	-	47,73	47,73	47,73	47,73	47,73	-
PIMIENTO	Almería	Cuadrado color (rojo y amarillo)	I	70y+	123,97	123,97	123,97	123,97	123,97	-
	Murcia	Cuadrado color (rojo y amarillo)	I	70y+	130,05	130,05	130,05	130,05	130,05	-
	Murcia	Cuadrado verde	I	70y+	112,05	112,05	112,05	112,05	112,05	-
SANDIA	Almería	con pepitas	I	-	25,64	25,64	25,64	25,64	25,64	-
	Almería	sin pepitas	I	-	31,76	-	-	-	29,41	-
	Murcia	con pepitas	I	-	27,00	27,00	27,00	27,00	27,00	-
	Murcia	sin pepitas	I	-	33,00	33,00	33,00	33,00	33,00	-
TOMATE	Almería	Racimo	I	-	-	-	-	65,56	65,56	66,67
	Almería	Redondo	I	57-100	-	-	-	56,00	55,00	53,00
	Granada	Redondo	I	57-100	53,00	52,00	51,00	47,00	53,00	54,00
	Granada	Cereza	I	-	145,00	142,00	122,00	133,00	142,00	128,00
	Murcia	Redondo	I	57-100	68,94	68,94	68,94	68,94	68,94	-

<b>I-6 PRECIOS EN MERCADOS REPRESENTATIVOS VACUNO Y OVINO</b>
---

**A) BOVINO**

**1.- PRECIO MEDIO NACIONAL (Euro/100 kg Canal) DE CANALES DE BOVINO PESADO  
SEGÚN MODELO COMUNITARIO DE CLASIFICACIÓN R(CE) Nº 1249/2008.**

CATEGORÍA	CLASE DE CONFORMACIÓN Y DE ESTADO DE ENGRASAMIENTO	Semana 09-15/06 2014	Semana 16-22/06 2014	Variación
<b>Categoría A: Canales de machos jóvenes sin castrar de más de un año y menos de dos años</b>	Muy buena y poco cubierta (U-2)	389,08	386,98	-2,10
	Muy buena y cubierta (U-3)	384,02	382,56	-1,45
	Precio medio ponderado Categoría U	385,89	384,20	-1,69
	Buena y poco cubierta (R-2)	368,59	364,47	-4,12
	Buena y cubierta (R-3)	368,46	368,77	0,31
	Precio medio ponderado Categoría R	368,51	367,18	-1,33
<b>Categoría D: Canales de hembras que hayan parido</b>	Mediocre y poco cubierta (P-2)	201,09	211,45	10,36
	Mediocre y cubierta (P-3)	200,81	207,16	6,35
	Precio medio ponderado Categoría P	200,90	208,57	7,67
	Buena y cubierta (R-3)	263,39	266,44	3,06
	Buena y grasa (R-4)	271,33	279,92	8,60
	Precio medio ponderado Categoría R	265,37	269,81	4,44
<b>Categoría E: Canales de otras hembras</b>	Muy buena y poco cubierta (U-2)	425,58	416,39	-9,19
	Muy buena y cubierta (U-3)	419,21	413,41	-5,81
	Precio medio ponderado Categoría U	422,52	414,96	-7,57
	Buena y poco cubierta (R-2)	392,10	395,92	3,82
	Buena y cubierta (R-3)	407,63	404,50	-3,14
	Buena y grasa (R-4)	390,39	384,93	-5,46
Precio medio ponderado Categoría R	397,87	398,30	0,44	
<b>Categoría O: Canales de otras hembras</b>	Menos buena y poco cubierta (O-2)	363,45	352,10	-11,35
	Menos buena y cubierta (O-3)	365,17	354,37	-10,80
	Menos buena y grasa (O-4)	387,69	389,25	1,56
Precio medio ponderado Categoría O	365,14	354,54	-10,60	

**I-6 PRECIOS EN MERCADOS REPRESENTATIVOS VACUNO Y OVINO****2.-PRECIO MEDIO NACIONAL DEL BOVINO (Euro/100 kg)**

<b>BOVINO VIVO</b>	<b>Semana 09-15/06 2014</b>	<b>Semana 16-22/06 2014</b>	<b>Variación</b>
Machos hasta 480 Kg. vivo	224,85	223,96	-0,89
Machos de más de 480 kg. vivo	202,19	200,31	-1,88
Hembras que hayan parido	107,51	105,68	-1,83
Otras hembras de hasta 380 Kg. vivo	233,68	231,64	-2,04
Otras hembras de más de 380 Kg. vivo	221,76	221,08	-0,68

**3.-PRECIO MEDIO NACIONAL DE OTROS ANIMALES DE LA ESPECIE BOVINA ( R(CE) N° 2273/2002).**

<b>OTROS BOVINOS</b>	<b>Semana 09-15/06 2014</b>	<b>Semana 16-22/06 2014</b>	<b>Variación</b>
Terneros de ocho días a cuatro semanas			
tipo cruzado	300,25	296,50	-3,75
tipo frisón/país	119,25	119,50	0,25
<i>Media ponderada nacional (Euro/Cabeza )</i>	209,75	208,00	-1,75
Bovinos ligeros comprendidos entre seis y doce meses			
tipo cruzado	278,11	275,32	-2,79
tipo frisón/país	194,19	191,40	-2,79
<i>Media ponderada nacional (Euro/100 kg Vivo )</i>	248,74	245,95	-2,79

**B) CORDEROS****1.-PRECIOS MEDIOS NACIONALES DE CANALES DE OVINO FRESCAS O REFRIGERADAS R(CE) N° 315/2002  
. Euro/100 Kg Canal**

<b>CORDEROS I y II</b>	<b>Semana 09-15/06 2014</b>	<b>Semana 16-22/06 2014</b>	<b>Variación</b>
Corderos I (12 a 13 kg/canal)	630,91	626,33	-4,58
Corderos II (13,1 a 16 kg/canal)	499,22	495,12	-4,10
<i>Media ponderada</i>	565,06	560,72	-4,34

**2.-PRECIOS MEDIOS DE CANALES DE OVINO FRESCAS O REFRIGERADAS EN LOS MERCADOS NACIONALES REPRESENTATIVOS PARA LA C.E.**

<b>MERCADO REPRESENTATIVO Cordero 9-19 kg</b>	<b>Semana 09-15/06 2014</b>	<b>Semana 16-22/06 2014</b>	<b>Variación</b>
Escorxador Mercabarna	610,69	610,69	0,00
Mat. Valencia	651,04	651,04	0,00
Mercamadrid	636,56	606,56	-30,00
Albacete	633,99	633,99	0,00
Extremadura	570,54	555,49	-15,05
Medina del Campo	686,67	686,67	0,00
Talavera de la Reina	593,79	593,79	0,00
Zaragoza	658,35	658,35	0,00
<i>Media ponderada nacional</i>	629,30	624,90	-4,40

**PRECIOS EN MERCADOS REPRESENTATIVOS - PRODUCTOS GANADEROS****D) - PORCINO**

CLASIFICACIÓN EUROPEA (CE) Nº 1249/2008.

Euro/100 kg Canal

MERCADO REPRESENTATIVO	Clase E			Clase U			Clase R		
	Semana 09-15/06 2014	Semana 16-22/06 2014	Variación	Semana 09-15/06 2014	Semana 16-22/06 2014	Variación	Semana 09-15/06 2014	Semana 16-22/06 2014	Variación
<b>LONJAS</b>									
Ebro	178,64	181,28	2,64	179,91	182,86	2,95	178,37	181,32	2,95
Mercalleida	177,88	180,52	2,64	179,14	182,09	2,95	177,60	180,55	2,95
Segovia	181,91	184,21	2,30	183,20	185,81	2,61	197,58	198,89	1,31
Silleda	183,95	187,85	3,90	188,58	190,96	2,38	--	--	--
Conjunto de Lonjas Media Ponderada	178,94	181,59	2,65	180,21	183,17	2,96	182,15	184,74	2,58
<b>MATADEROS</b> Media Ponderada	182,75	185,43	2,68	180,46	183,11	2,65	190,33	191,79	1,46
<b>Media Nacional</b>	<b>181,36</b>	<b>184,07</b>	<b>2,72</b>	<b>179,45</b>	<b>181,96</b>	<b>2,52</b>	<b>178,79</b>	<b>180,08</b>	<b>1,30</b>

**PRECIOS EN MERCADOS REPRESENTATIVOS - PRODUCTOS GANADEROS - PORCINO.****E) - PORCINO PRECOZ  
LECHONES, OTRAS CALIDADES.**

Euro/100 Kg vivo

<b>Cerdas de Desvieje</b>	<b>Semana 09-15/06 2014</b>	<b>Semana 16-22/06 2014</b>	<b>Variación</b>
Cerdas de Desvieje	75,03	75,40	0,37
<b>CERDOS CEBADOS</b>			
Categoría U	138,18	139,97	1,79
<b>LECHONES</b>			
Lleida.Base 20kg de peso.	210,00	205,00	-5,00
Segovia.Base 20kg de peso.	250,00	245,00	-5,00
Normal.Base 20kg de peso.	227,02	221,84	-5,18

**F) -TRONCO IBÉRICO**

Euro/100 Kg vivo

<b>LECHONES</b>	<b>Semana 09-15/06 2014</b>	<b>Semana 16-22/06 2014</b>	<b>Variación</b>
Base 23 Kg.	471,19	454,51	-16,68
<b>DESVIEJE</b>			
Reproductores de desvieje	160,87	160,87	0,00
<b>CEBADOS</b>			
Marranillos, de 35 a 60 Kg.	371,65	371,65	0,00
Primals, de 60 a 100 Kg.	--	--	--
Cerdos cebados de pienso (extensivo)	239,35	239,39	0,04
Cerdos cebados de bellota	--	--	--



GOBIERNO  
DE ESPAÑA

MINISTERIO  
DE AGRICULTURA, ALIMENTACIÓN  
Y MEDIO AMBIENTE