



# 22 de enero 2014

---

## Índice:

---

**1. Precios Medios Nacionales, comentarios y gráficos**

**2. Precios en Mercados Representativos UE**

- 2.1 Cereales
- 2.2 Vinos de mesa
- 2.3 Aceites y Semillas
- 2.4 Frutas y Hortalizas
- 2.5 Vacuno
- 2.6 Ovino
- 2.7 Porcino



GOBIERNO  
DE ESPAÑA

MINISTERIO  
DE AGRICULTURA, ALIMENTACIÓN  
Y MEDIO AMBIENTE

## **SECRETARÍA GENERAL TÉCNICA**

Subdirección General de Estadística

[sgestadi@magrama.es](mailto:sgestadi@magrama.es)

<http://www.magrama.gob.es/es/estadistica/temas/default.aspx>

Publicación elaborada por la  
Secretaría General Técnica  
Subdirección General de Estadística



**MINISTERIO DE AGRICULTURA, ALIMENTACIÓN Y MEDIO AMBIENTE**

### **Edita**

© Ministerio de Agricultura, Alimentación y Medio Ambiente  
Secretaría General Técnica  
Centro de Publicaciones  
Catálogo de Publicaciones de la Administración General del Estado:  
<http://publicacionesoficiales.boe.es/>

N.I.P.O.: 280-14-010-0

Se permite la utilización, copia o reproducción de los datos de este Boletín siempre que se cite expresamente su procedencia

**CEREALES (=):** Estabilidad en la cotización de los cereales grano; ligera subida de la cebada pienso (0,16%), el trigo panificable y maíz grano prácticamente sin variación.

**VINO DE MESA (▼):** Descenso del precio del vino de mesa; vino blanco (-0,32%) y vino tinto (-0,76%).

**ACEITES VEGETALES (▲):** Subida en la cotización del aceite de oliva; oliva virgen (2,68%), lampante (2,71%), orujo crudo (1,85%) y descenso del refinado de girasol (-1,07%).

**CITRICOS:** Avances en clementina (5,24%) y limón (4,92%); retrocesos en naranja (-6,11%).

**FRUTAS DE PEPITA (▼):** Bajadas en manzana Golden (-1,19%) y menos acusadas en pera Blanquilla (-0,76%).

**HORTALIZAS:** Descensos significativos en coliflor (-35,62%) y pimiento verde italiano (-15,60%). Subidas en judía verde plana (26,62%) y en menor medida en alcachofa (3,22%) y tomate liso (1,18%). Se aprecia la patata (1,22%).

**VACUNO (▲):** Subida de las canales de añojo (0,92%), sin cambios en los precios de las canales de ternera. El bovino para vida se mantiene bien, se reanudan las exportaciones y la reposición de carne en las cámaras, pasadas las Fiestas.

**CORDERO (▼):** Descenso en los precios del mercado de las canales de ovino, propio de los meses de enero que ven reducido el consumo (-2.30% cordero 12-16 kg y -2,14% el cordero 9-19 kg), y también para reactivar la exportación.

**PORCINO (▼):** Moderada bajada del porcino de capa blanca (-0,30%), debido al exceso de oferta en el mercado. El lechón de base 20 kg estable en sus cotizaciones, porque apenas hay plazas vacías.

**POLLOS (▼):** Ligerio descenso en el precio de las canales de pollo (-0,56%), se mantiene el consumo.

**HUEVOS (▼):** Bajada del precio de los huevos de ambos gramajes, menos acusada para la Clase L (-0,93%), que para los de mediano tamaño Clase M (-1,75%).

**CONEJO (▼):** Descenso del precio del conejo vivo de granja (-5,31%), debido a la bajada del consumo después del período Navideño.

**LÁCTEOS (▼):** Otra bajada de las cotizaciones del suero desnatado de leche en polvo (-1,59%).

PRODUCTOS AGRARIOS (especificaciones)		Semana 02 06/01-12/01	Semana 03 13/01-19/01	Variación semanal euros	Variación semanal %
<b>AGRICOLAS</b>					
(1)	Trigo blando panificable (€/t)	197,80	197,97	0,17	0,08
(1)	Cebada pienso (€/t)	171,72	171,99	0,27	0,16
(1)	Maíz grano (€/t)	173,92	174,00	0,08	0,04
(4)	Arroz cáscara (€/t)	268,05	268,05	0,00	0,00
(1)	Alfalfa (€/t)	181,07	181,07	0,00	0,00
(2)	Vino blanco sin indicación geográfica (€/hgdo)	3,10	3,09	-0,01	-0,32
(2)	Vino tinto sin indicación geográfica (€/hgdo, 12p. color)	3,94	3,91	-0,03	-0,76
(3)	Aceite de oliva virgen de 0,8 a 2º (€/100 kg)	183,12	188,02	4,90	2,68
(3)	Aceite de oliva lampante, más de 2º (€/100 kg)	176,10	180,88	4,78	2,71
(3)	Aceite de orujo crudo (€/100 kg)	77,79	79,23	1,44	1,85
(3)	Aceite girasol refinado (€/100 kg)	78,84	78,00	-0,84	-1,07
(4)	Clementina(€/100kg)	30,35	31,93	1,59	5,24
(4)	Limón(€/100kg)	23,35	24,50	1,15	4,92
(4)	Naranja(€/100kg)	15,17	14,24	-0,93	-6,11
(4)	Manzana Golden Delicious (€/100 kg)	50,16	49,56	-0,60	-1,19
(4)	Pera Blanquilla (€/100kg)	62,74	62,26	-0,47	-0,76
(4)	Acelga (€/100kg)	51,66	51,80	0,15	0,28
(4)	Alcachofa (€/100kg)	64,89	66,98	2,09	3,22
(4)	Coliflor (€/100kg)	36,86	23,73	-13,13	-35,62
(4)	Cebolla (€/100kg)	18,13	18,26	0,13	0,71
(4)	Judía verde tipo plana (€/100 kg)	154,19	195,22	41,04	26,62
(4)	Pimiento verde tipo italiano (€/100 kg)	127,16	107,32	-19,84	-15,60
(4)	Tomate liso (€/100 kg)	45,93	46,48	0,54	1,18
(4)	Patata (€/100 kg)	17,93	18,15	0,22	1,22
<b>GANADEROS</b>					
(5)	Ternera, conjunto clases (€/100 kg canal)	413,78	414,01	0,23	0,05
(5)	Añojo, buena conformación (€/100 kg canal)	388,08	391,66	3,58	0,92
(5)	Bovino vivo, conjunto categorías (€/100 kg vivo)	214,36	214,72	0,36	0,17
(5)	Corderos 9-19 kilos (€/100 kg canal)	587,11	574,55	-12,56	-2,14
(5)	Corderos 12-16 kilos (€/100 kg canal)	532,84	520,59	-12,25	-2,30
(5)	Porcino 60-55% magro (€/100 kg canal)	169,84	169,94	0,09	0,05
(5)	Porcino 50-55% magro (€/100 kg canal)	169,82	169,38	-0,44	-0,26
(5)	Porcino <50% magro (€/100 kg canal)	172,99	171,70	-1,30	-0,75
(5)	Lechón 20 kg (€/unidad)	48,76	48,76	0,00	0,00
(6)	Pollo, media de canales del 83% y 65% rdto. (€/100 kg canal)	178,09	177,09	-1,00	-0,56
(7)	Huevos - Clase L (€/docena)	0,86	0,85	-0,01	-0,93
(7)	Huevos - Clase M (€/docena)	0,80	0,78	-0,01	-1,75
(8)	Conejo 1,8-2,2 kilo, vivo (€/100 kg)	186,35	176,46	-9,89	-5,31
(10)	Suero de leche en polvo (€/100kg)	101,71	100,09	-1,62	-1,59
(9)	Leche de vaca (€/100 litros): Fuente FEGA	Precio noviembre 2013: 38,80 €/100 litros			

**Posición comercial:** (1) Entrada industria ; (2) Salida bodega; (3) Salida almazara; (4) Granel; s/árbol, finca,almacén agricultor,alhóndiga,lonja; (5) Entrada matadero; (6) Salida muelle matadero; (7) Salida muelle centro de embalaje; (8) Salida granja; (9) Precio pagado al ganadero (10) Precio franco fábrica sin impuestos ni costes

# PRECIOS MEDIOS NACIONALES

■ antepenúltima campaña  
■ penúltima campaña  
■ campaña actual

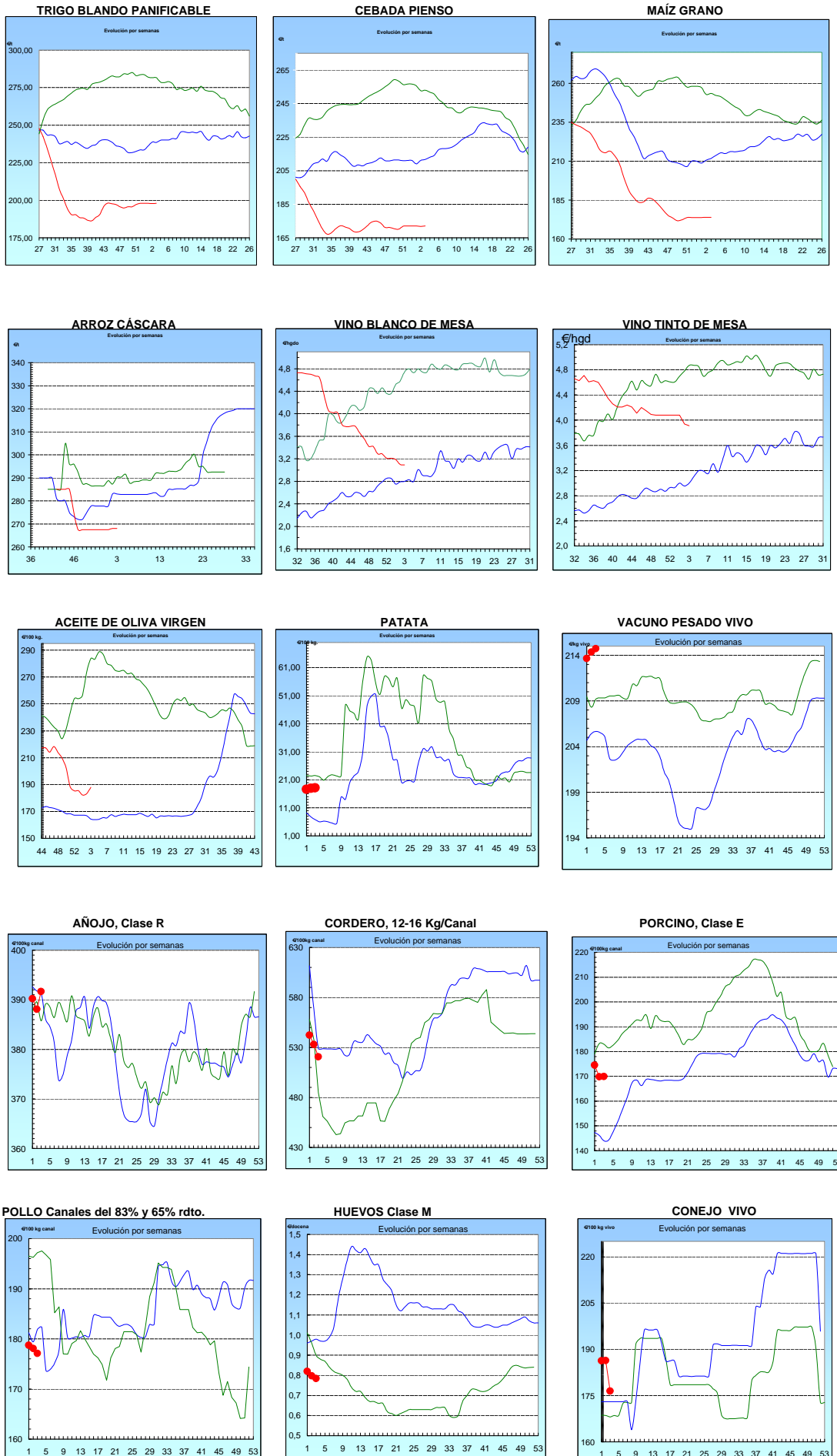

## I-2 PRECIOS EN MERCADOS REPRESENTATIVOS - CEREAL

Precios en Euro/Tonelada

REGLAMENTO (UE) N° 1272/2009 DE LA COMISION. Artículo 56, apartado 3.

Precios de comercio al por mayor. Mercancía nacional y/o importada, sobre vehículo en posición almacén

PRODUCTO	MERCADO REPRESENTATIVO	Semana 06-12/01 2014	Semana 13-19/01 2014	Variación €
Trigo Blando Panificable	Álava	196,00	196,00	0,00
	Albacete	210,00	208,00	-2,00
	Ávila	191,00	191,00	0,00
	Badajoz	205,00	205,00	0,00
	Barcelona	223,00	223,00	0,00
	Burgos	192,20	192,76	0,56
	Cádiz	230,00	230,00	0,00
	Ciudad Real	207,00	204,00	-3,00
	Córdoba	220,00	220,00	0,00
	La Coruña	200,00	200,00	0,00
	Cuenca	210,00	207,00	-3,00
	Gerona	223,00	223,00	0,00
	Guadalajara	194,00	194,00	0,00
	Huesca	201,00	201,00	0,00
	León	192,00	192,00	0,00
	Lérida	209,00	209,00	0,00
	La Rioja	192,00	192,00	0,00
	Madrid	194,00	194,00	0,00
	Navarra	200,00	200,00	0,00
	Orense	193,00	193,00	0,00
	Palencia	191,00	191,00	0,00
	Pontevedra	193,00	193,00	0,00
	Salamanca	191,40	191,40	0,00
	Segovia	185,00	185,00	0,00
	Sevilla	230,00	230,00	0,00
	Soria	197,20	196,00	-1,20
	Tarragona	220,00	222,00	2,00
	Teruel	198,00	202,00	4,00
	Toledo	198,00	198,00	0,00
	Valencia	212,00	212,00	0,00
Valladolid	192,20	192,20	0,00	
Zamora	188,80	190,50	1,70	
Zaragoza	198,00	202,00	4,00	
Trigo Duro	Burgos	183,00	183,00	0,00
	Cádiz	237,00	240,00	3,00
	Córdoba	242,00	242,00	0,00
	Huelva	--	240,00	--
	Sevilla	237,00	240,00	3,00
	Zamora	--	222,00	--
	Zaragoza	240,00	240,00	0,00

## I-2 PRECIOS EN MERCADOS REPRESENTATIVOS - CEREAL

Precios en Euro/Tonelada

REGLAMENTO (UE) N° 1272/2009 DE LA COMISION. Artículo 56, apartado 3.

Precios de comercio al por mayor. Mercancía nacional y/o importada, sobre vehículo en posición almacén

PRODUCTO	MERCADO REPRESENTATIVO	Semana 06-12/01 2014	Semana 13-19/01 2014	Variación €
Cebada Pienso	Albacete	172,70	170,30	-2,40
	Ávila	165,00	165,00	0,00
	Badajoz	189,00	189,00	0,00
	Barcelona	185,00	185,00	0,00
	Burgos	171,60	171,90	0,30
	Ciudad Real	175,00	174,20	-0,80
	La Coruña	187,00	187,00	0,00
	Cuenca	173,00	170,00	-3,00
	Gerona	185,00	185,00	0,00
	Granada	180,00	180,00	0,00
	Guadalajara	170,10	168,50	-1,60
	Huelva	192,00	192,00	0,00
	Huesca	173,00	173,00	0,00
	León	174,00	168,00	-6,00
	Lérida	179,00	179,00	0,00
	Madrid	170,00	168,00	-2,00
	Murcia	184,00	180,00	-4,00
	Navarra	171,00	171,00	0,00
	Palencia	170,00	170,00	0,00
	Salamanca	170,20	170,20	0,00
	Segovia	163,00	163,00	0,00
	Sevilla	190,00	190,00	0,00
	Soria	167,00	167,00	0,00
	Teruel	166,00	172,00	6,00
Toledo	177,70	177,70	0,00	
Valladolid	168,60	168,60	0,00	
Zamora	174,00	168,00	-6,00	
Zaragoza	166,00	172,00	6,00	
Cebada Malta	Albacete	190,00	190,00	0,00
	Burgos	186,00	186,00	0,00
	Cuenca	190,00	190,00	0,00
	La Rioja	179,00	179,00	0,00
	Madrid	--	201,00	--
	Navarra	174,00	171,00	-3,00
	Palencia	--	170,00	--
	Teruel	--	172,00	--
	Zaragoza	--	172,00	--

## I-2 PRECIOS EN MERCADOS REPRESENTATIVOS - CEREAL

Precios en Euro/Tonelada

REGLAMENTO (UE) N° 1272/2009 DE LA COMISION. Artículo 56, apartado 3.

Maíz grano, precios de comercio al por mayor. Mercancía nacional y/o importada, sobre vehículo en almacén  
Arroz cáscara, arroz blanco precios salida almacén agricultor

PRODUCTO	MERCADO REPRESENTATIVO	Semana 06-12/01 2014	Semana 13-19/01 2014	Variación €
Maíz Grano	Albacete	175,00	175,00	0,00
	Badajoz	173,00	173,00	0,00
	Barcelona	184,00	184,00	0,00
	Cáceres	173,00	173,00	0,00
	Cádiz	175,00	175,00	0,00
	Ciudad Real	177,00	176,00	-1,00
	La Coruña	180,00	180,00	0,00
	Cuenca	175,00	175,00	0,00
	Gerona	184,00	184,00	0,00
	Guadalajara	174,00	174,00	0,00
	Huelva	185,00	185,00	0,00
	Huesca	174,00	174,00	0,00
	León	168,00	168,00	0,00
	Lérida	178,00	178,00	0,00
	La Rioja	179,00	179,00	0,00
	Madrid	174,00	174,00	0,00
	Murcia	172,00	172,00	0,00
	Navarra	175,00	175,00	0,00
	Pontevedra	180,00	180,00	0,00
	Salamanca	176,20	176,20	0,00
Sevilla	175,00	175,00	0,00	
Tarragona	175,00	175,00	0,00	
Teruel	--	181,00	--	
Toledo	181,00	185,00	4,00	
Valencia	185,00	185,00	0,00	
Valladolid	174,80	174,60	-0,20	
Zamora	168,00	168,00	0,00	
Zaragoza	175,00	175,00	0,00	
Arroz Cáscara (Indica- L)	Sevilla	260,00	260,00	0,00
Arroz Cáscara (Japónica/Bahía R)	Valencia	277,50	277,50	0,00
Arroz Cáscara (Japónica/Bahía y otros R)	Sevilla	260,00	260,00	0,00
Arroz Blanco Extra	Tarragona	550,00	550,00	0,00
	Valencia	530,00	530,00	0,00

**I-3 PRECIOS EN MERCADOS REPRESENTATIVOS  
VINOS BLANCO Y TINTO SIN INDICACION GEOGRAFICA  
Reglamentos UE N° 479/2008 y 144/2013**

**En €/hgdo, salida bodega, a granel, pago al contado sin I.V.A.  
Precio de vino tinto referido al producto de 12 puntos de color**

<b>PRODUCTO</b>	<b>MERCADO REPRESENTATIVO</b>	<b>Semana 6-12/01 2013</b>	<b>Semana 13-19/01 2014</b>	<b>Variación €</b>
<b>VINO BLANCO</b>	<b>Albacete</b>	<b>3,85</b>	<b>3,79</b>	<b>-0,06</b>
	<b>Badajoz</b>	<b>2,69</b>	<b>2,69</b>	<b>0,00</b>
	<b>Ciudad Real</b>	<b>3,64</b>	<b>3,64</b>	<b>0,00</b>
	<b>Toledo</b>	<b>2,31</b>	<b>2,31</b>	<b>0,00</b>
<b>VINO TINTO</b>	<b>Albacete</b>	<b>4,00</b>	<b>3,95</b>	<b>-0,05</b>
	<b>Ciudad Real</b>	<b>3,88</b>	<b>3,88</b>	<b>0,00</b>
	<b>Murcia</b>	<b>4,10</b>	<b>4,10</b>	<b>0,00</b>
	<b>Toledo</b>	<b>3,82</b>	<b>3,82</b>	<b>0,00</b>
	<b>Valencia</b>	<b>2,98</b>	<b>2,83</b>	<b>-0,15</b>



**I-4 PRECIOS EN MERCADOS REPRESENTATIVOS DE ACEITES**

Aceites. Precios sobre almazara, en €/100 kg, sin I.V.A.Rgtos C.E. 865/04 y 826/08

Semilla de girasol. Precios en centros de demanda, en €/100 kg, sin I.V.A. Rgto C.E.E. 3405/93

PRODUCTO Y ESPECIFICACIONES	MERCADO REPRESENTATIVO	Semana 6-12/01 2013	Semana 13-19/01 2014	Variación €
ACEITE DE OLIVA VIRGEN EXTRA Menos de 0,8°	Badajoz	201,30	204,40	3,10
	Ciudad Real	202,00	203,00	1,00
	Córdoba	198,30	205,00	6,70
	Granada	206,50	214,00	7,50
	Jaén	197,00	203,90	6,90
	Málaga	199,90	199,90	0,00
	Sevilla	208,00	238,00	30,00
	Tarragona	204,34	204,34	0,00
	Toledo	203,00	204,00	1,00
ACEITE DE OLIVA VIRGEN De 0,8° a 2°	Badajoz	183,30	183,30	0,00
	Córdoba	181,80	189,00	7,20
	Granada	185,00	186,00	1,00
	Jaén	183,00	188,20	5,20
	Sevilla	185,50	188,00	2,50
	Cadiz	180,00	182,00	2,00
	Tarragona	192,32	192,32	0,00
	Toledo	181,00	175,00	-6,00
ACEITE DE OLIVA LAMPANTE Más de 2°	Córdoba	172,80	178,70	5,90
	Granada	168,00	169,00	1,00
	Jaén	178,28	183,60	5,32
	Málaga	173,60	177,10	3,50
	Sevilla	179,00	177,00	-2,00
	Tarragona	173,08	172,79	-0,29
	Badajoz	175,80	177,30	1,50
ACEITE DE OLIVA REFINADO	Córdoba	190,60	190,80	0,20
	Jaén	191,12	197,13	6,01
	Tarragona	190,82	190,82	0,00
ACEITE DE ORUJO CRUDO	Córdoba	79,50	79,60	0,10
	Jaén	78,78	84,74	5,96
	Tarragona	75,13	75,13	0,00
ACEITE DE ORUJO REFINADO	Córdoba	121,25	121,70	0,45
	Jaén	122,01	125,01	3,00
	Tarragona	117,20	117,20	0,00
ACEITE DE GIRASOL REFINADO	Córdoba	77,53	76,00	-1,53
	Sevilla	80,00	79,00	-1,00
	Tarragona	79,00	79,00	0,00
SEMILLA DE GIRASOL	Andalucía	36,30	35,80	-0,50
	Centro-Norte	34,41	33,38	-1,03

**I-5 PRECIOS EN MERCADOS REPRESENTATIVOS - FRUTAS Y HORTALIZAS****PRECIOS DE PRODUCTOS NACIONALES**

Mercados representativos de producción

Rgtos. CE 1234/2007 y 543/2011

En €100 kg, a salida agrupación de productores, envasado, sin I.V.A, incluyendo el precio del envase.

**CITRICOS**

PRODUCTO	MERCADO	VARIEDAD O TIPO	CAT.	CALIBRE mm.	DIA/MES				
					13/1	14/1	15/1	16/1	17/1
CLEMENTINA	Castellón Valencia	Clemenules Clemenules	I I	1X-3 1X-3	80,39	75,00	77,32	70,00	70,00
					-	52,33	58,00	56,11	57,00
LIMON	Alicante	Fino	I	3-4	77,86	78,36	79,36	79,36	78,86
	Málaga	Fino	I	3-4	91,00	90,00	91,00	90,00	89,00
	Murcia	Fino	I	3-4	86,50	86,50	86,50	86,00	86,00
NARANJA	Sevilla	Navelina	I	6-9	35,00	35,00	35,00	35,00	35,00
	Alicante	Navelina	I	6-9	40,00	-	40,00	-	36,49
	Valencia	Navelina	I	6-9	35,00	35,00	35,00	35,00	35,00
MANDARINA	Alicante	Clemenvilla	I	1-2	60,00	60,00	60,00	60,00	60,00
	Castellón	Clemenvilla	I	1-2	68,24	68,24	68,24	68,24	68,24
	Valencia	Clemenvilla	I	1-2	55,00	55,00	55,00	55,00	55,00

**FRUTAS DE PEPITA**

PRODUCTO	MERCADO	VARIEDAD O TIPO	CAT.	CALIBRE mm.	DIA/MES				
					13/1	14/1	15/1	16/1	17/1
MANZANA	Girona	Fuji	I	70-80	-	83,42	83,42	83,42	83,42
	Girona	Golden Delicious	I	70-80	-	82,74	82,74	82,74	82,74
	Girona	Granny Smith	I	70-80	-	75,56	75,56	75,56	75,56
	Girona	Royal Gala	I	65-70	-	78,63	78,63	78,63	78,63
	Girona	Red Delicious	I	70-80	-	81,22	81,22	81,22	81,22
	Lleida	Fuji	I	70-80	67,00	68,00	-	73,00	67,00
	Lleida	Golden Delicious	I	70-80	65,30	67,19	64,19	66,65	64,26
	Lleida	Granny Smith	I	70-80	68,00	66,00	68,00	67,00	64,00
	Lleida	Red Chief	I	70-80	70,26	71,07	70,87	68,10	69,06
	Lleida	Royal Gala	I	65-70	75,79	76,51	75,82	74,28	73,55
	Zaragoza	Grupo Reineta	I	85y+	-	-	-	-	82,88
	Zaragoza	Grupo Gala	I	70y+	-	-	-	79,74	82,88
	Zaragoza	Red Chief	I	60-65	74,13	-	70,37	75,35	-
	Zaragoza	Golden Delicious	I	70-80	78,62	-	71,34	72,86	70,95
	Zaragoza	Verde Doncella	I	75y+	92,63	-	-	-	92,63
	PERA	Lleida	Blanquilla	I	55-60	76,20	77,12	77,35	77,37
Lleida		Conferencia	I	60-65	68,48	66,08	72,24	67,25	62,84
Lleida		Alejandrina	I	65-70	63,00	58,00	61,00	65,00	61,00
Lleida		Devoe	I	60-55	-	-	69,00	72,00	-
Lleida		Grand Champion	I	65-70	-	-	72,00	72,00	73,00
Zaragoza		Blanquilla	I	55-60	-	68,53	-	76,55	79,20
Zaragoza		Conferencia	I	60-65	72,50	68,85	-	66,59	-
Zaragoza		Williams	I	65-75	-	-	-	-	-
Zaragoza		Bella de Junio	I	55-60	-	41,79	-	-	-
UVA DE MESA		Murcia	Dominga	I	-	88,00	88,00	88,00	88,00

**FRUTAS DE HUESO**

PRODUCTO	MERCADO	VARIEDAD O TIPO	CAT.	CALIBRE mm	DIA/MES				
					13/1	14/1	15/1	16/1	17/1
AGUACATE	Granada	Hass	I	16-20	169,00	167,00	160,00	162,00	160,00

## I-5 PRECIOS EN MERCADOS REPRESENTATIVOS - FRUTAS Y HORTALIZAS

### PRECIOS DE PRODUCTOS NACIONALES

Mercados representativos de producción

Rgtos. CE 1234/2007 y 543/2011

En €/100 kg, a salida agrupación de productores, envasado, sin I.V.A, incluyendo el precio del envase.

### HORTALIZAS

PRODUCTO	MERCADO	VARIEDAD O TIPO	CAT.	CALIBRE mm.	DIA/MES				
					13/1	14/1	15/1	16/1	17/1
AJO	Córdoba	Blanco	I	50-60	150,00	150,00	150,00	150,00	150,00
	Córdoba	Morado	I	45-80	164,00	164,00	164,00	164,00	164,00
	Córdoba	Spring Blanco	I	50-60	140,00	140,00	140,00	140,00	140,00
	Córdoba	Spring Violeta	I	50-60	140,00	140,00	140,00	140,00	140,00
	Cuenca	Blanco	I	50-80	125,00	125,00	125,00	125,00	125,00
	Cuenca	Morado	I	45-55	182,00	182,00	182,00	182,00	182,00
	Cuenca	Spring Violeta	I	50-60	145,00	145,00	145,00	145,00	145,00
BERENJENA	Almería	Alargada	I	40y+	86,27	99,00	85,66	101,00	92,29
CALABACÍN	Almería	-	I	14-21	92,50	111,00	103,00	107,50	111,00
CHAMPIÑON	La Rioja	Cerrado	I	30-65	143,55	144,06	142,72	142,30	142,90
COLIFLOR	La Rioja	Coronada	I	-	22,73	22,73	22,73	22,73	22,73
JUDÍA VERDE	Almería	Plana	I	-	222,00	226,00	214,50	-	183,00
	Granada	Plana	I	-	-	257,00	193,00	270,00	290,00
LECHUGA	Almería	Iceberg	I	400g.y+	114,22	109,00	97,01	95,31	93,51
	Murcia	Iceberg	I	400g.y+	135,00	135,00	135,00	135,00	135,00
PEPINO	Almería	Liso	I	350-500 gr	148,00	151,00	152,00	151,00	150,00
	Almería	Corto	I	-	-	89,50	99,00	98,00	91,50
PIMIENTO	Almería	Cuadrado color (rojo y amarillo)	I	70y+	102,00	-	91,00	-	104,00
	Almería	Cuadrado Verde	I	70y+	96,50	104,00	86,00	68,00	67,00
	Almería	Verde Alargado	I	40y+	107,00	-	97,00	-	100,00
TOMATE	Almería	Racimo	I	-	-	81,00	74,00	67,00	70,00
	Almería	Redondo	I	57-100	-	75,00	70,34	62,00	63,00
	Granada	Racimo	I	-	-	98,00	98,00	91,00	93,00
	Granada	Redondo	I	57-100	62,00	63,00	60,00	61,00	62,00
	Granada	Cereza	I	-	144,00	145,00	148,00	147,00	162,00
	Murcia	Racimo	I	-	118,00	118,00	118,00	118,00	118,00
	Murcia	Redondo	I	57-100	83,57	83,57	83,57	83,57	83,57
ZANAHORIA	Cádiz	-	I	-	57,00	57,00	57,00	57,00	57,00

<b>I-6 PRECIOS EN MERCADOS REPRESENTATIVOS VACUNO Y OVINO</b>
---

**A) BOVINO**

**1.- PRECIO MEDIO NACIONAL (Euro/100 kg Canal) DE CANALES DE BOVINO PESADO  
SEGÚN MODELO COMUNITARIO DE CLASIFICACIÓN R(CE) Nº 1249/2008.**

CATEGORÍA	CLASE DE CONFORMACIÓN Y DE ESTADO DE ENGRASAMIENTO	Semana 06-12/01 2014	Semana 13-19/01 2014	Variación
<b>Categoría A: Canales de machos jóvenes sin castrar de más de un año y menos de dos años</b>	Muy buena y poco cubierta (U-2)	405,62	414,53	8,91
	Muy buena y cubierta (U-3)	402,39	406,24	3,85
	Precio medio ponderado Categoría U	403,58	409,30	5,72
	Buena y poco cubierta (R-2)	388,31	392,93	4,63
	Buena y cubierta (R-3)	387,95	390,91	2,96
	Precio medio ponderado Categoría R	388,08	391,66	3,58
<b>Categoría D: Canales de hembras que hayan parido</b>	Mediocre y poco cubierta (P-2)	196,49	198,76	2,27
	Mediocre y cubierta (P-3)	208,67	210,64	1,97
	Precio medio ponderado Categoría P	204,65	206,72	2,07
	Buena y cubierta (R-3)	239,04	229,33	-9,71
	Buena y grasa (R-4)	263,99	270,02	6,03
	Precio medio ponderado Categoría R	245,28	239,50	-5,77
<b>Categoría E: Canales de otras hembras</b>	Muy buena y poco cubierta (U-2)	413,31	421,94	8,64
	Muy buena y cubierta (U-3)	439,10	438,12	-0,98
	Precio medio ponderado Categoría U	425,69	429,71	4,02
	Buena y poco cubierta (R-2)	401,36	404,86	3,50
	Buena y cubierta (R-3)	425,35	415,05	-10,30
	Buena y grasa (R-4)	388,55	392,32	3,77
Precio medio ponderado Categoría R	409,45	407,73	-1,72	
<b>Categoría O: Canales de otras hembras</b>	Menos buena y poco cubierta (O-2)	384,36	363,67	-20,68
	Menos buena y cubierta (O-3)	390,86	388,58	-2,27
	Menos buena y grasa (O-4)	416,00	416,00	0,00
Precio medio ponderado Categoría O	388,35	376,23	-12,12	

**L-6 PRECIOS EN MERCADOS REPRESENTATIVOS VACUNO Y OVINO****2.-PRECIO MEDIO NACIONAL DEL BOVINO (Euro/100 kg)**

<b>BOVINO VIVO</b>	<b>Semana 06-12/01 2014</b>	<b>Semana 13-19/01 2014</b>	<b>Variación</b>
Machos hasta 480 Kg. vivo	237,57	238,55	0,98
Machos de más de 480 kg. vivo	221,11	222,00	0,88
Hembras que hayan parido	104,97	106,28	1,31
Otras hembras de hasta 380 Kg. vivo	250,69	249,98	-0,71
Otras hembras de más de 380 Kg. vivo	243,85	242,79	-1,07

**3.-PRECIO MEDIO NACIONAL DE OTROS ANIMALES DE LA ESPECIE BOVINA ( R(CE) N° 2273/2002).**

<b>OTROS BOVINOS</b>	<b>Semana 06-12/01 2014</b>	<b>Semana 13-19/01 2014</b>	<b>Variación</b>
Terneros de ocho días a cuatro semanas			
tipo cruzado	316,25	306,25	-10,00
tipo frisón/país	90,25	89,50	-0,75
<i>Media ponderada nacional (Euro/Cabeza )</i>	203,25	197,88	-5,38
Bovinos ligeros comprendidos entre seis y doce meses			
tipo cruzado	275,32	276,78	1,46
tipo frisón/país	194,19	195,65	1,46
<i>Media ponderada nacional (Euro/100 kg Vivo )</i>	246,93	248,38	1,46

**B) CORDEROS****1.-PRECIOS MEDIOS NACIONALES DE CANALES DE OVINO FRESCAS O REFRIGERADAS R(CE) N° 315/2002  
. Euro/100 Kg Canal**

<b>CORDEROS I y II</b>	<b>Semana 06-12/01 2014</b>	<b>Semana 13-19/01 2014</b>	<b>Variación</b>
Corderos I (12 a 13 kg/canal)	591,82	579,31	-12,52
Corderos II (13,1 a 16 kg/canal)	473,86	461,87	-11,99
<i>Media ponderada</i>	532,84	520,59	-12,25

**2.-PRECIOS MEDIOS DE CANALES DE OVINO FRESCAS O REFRIGERADAS EN LOS MERCADOS NACIONALES REPRESENTATIVOS PARA LA C.E.**

<b>MERCADO REPRESENTATIVO Cordero 9-19 kg</b>	<b>Semana 06-12/01 2014</b>	<b>Semana 13-19/01 2014</b>	<b>Variación</b>
Mat. Valencia	624,62	615,19	-9,43
Mercabarna	480,83	470,69	-10,14
Mercamadrid	580,92	550,92	-30,00
Albacete	579,99	561,99	-18,00
Extremadura	512,42	512,42	0,00
Medina del Campo	698,34	678,34	-20,00
Talavera de la Reina	533,79	493,79	-40,00
Zaragoza	598,35	598,35	0,00
<i>Media ponderada nacional</i>	587,11	574,55	-12,56

**PRECIOS EN MERCADOS REPRESENTATIVOS - PRODUCTOS GANADEROS****D) - PORCINO**

CLASIFICACIÓN EUROPEA (CE) Nº 1249/2008.

Euro/100 kg Canal

MERCADO REPRESENTATIVO	Clase E			Clase U			Clase R		
	Semana 06-12/01 2014	Semana 13-19/01 2014	Variación	Semana 06-12/01 2014	Semana 13-19/01 2014	Variación	Semana 06-12/01 2014	Semana 13-19/01 2014	Variación
<b>LONJAS</b>									
Ebro	154,61	153,45	-1,16	155,68	154,14	-1,54	154,14	152,60	-1,54
Mercalleida	153,85	152,68	-1,17	154,91	153,37	-1,54	153,37	151,83	-1,54
Segovia	155,98	156,35	0,37	157,06	157,06	0,00	170,13	170,13	0,00
Silleda	160,57	160,57	0,00	161,69	161,30	-0,39	--	--	--
Conjunto de Lonjas Media Ponderada	155,69	155,00	-0,69	155,66	154,49	-1,17	157,21	156,01	-1,20
<b>MATADEROS</b> Media Ponderada	184,00	184,88	0,87	183,98	184,28	0,30	188,78	187,38	-1,40
<b>Media Nacional</b>	<b>169,84</b>	<b>169,94</b>	<b>0,09</b>	<b>169,82</b>	<b>169,38</b>	<b>-0,44</b>	<b>172,99</b>	<b>171,70</b>	<b>-1,30</b>

**PRECIOS EN MERCADOS REPRESENTATIVOS - PRODUCTOS GANADEROS - PORCINO.****E) - PORCINO PRECOZ  
LECHONES, OTRAS CALIDADES.**

Euro/100 Kg vivo

<b>Cerdas de Desvieje</b>	<b>Semana 06-12/01 2014</b>	<b>Semana 13-19/01 2014</b>	<b>Variación</b>
Cerdas de Desvieje	71,17	68,93	-2,24
<b>CERDOS CEBADOS</b>			
Categoría U	128,92	127,87	-1,04
<b>LECHONES</b>			
Lleida.Base 20kg de peso.	230,00	230,00	0,00
Segovia.Base 20kg de peso.	257,50	257,50	0,00
Normal.Base 20kg de peso.	243,81	243,81	0,00

**F) -TRONCO IBÉRICO**

Euro/100 Kg vivo

<b>LECHONES</b>	<b>Semana 06-12/01 2014</b>	<b>Semana 13-19/01 2014</b>	<b>Variación</b>
Base 23 Kg.	498,77	491,66	-7,11
<b>DESVIEJE</b>			
Reproductores de desvieje	160,87	160,87	0,00
<b>CEBADOS</b>			
Marranillos, de 35 a 60 Kg.	--	--	0,00
Primals, de 60 a 100 Kg.	--	--	0,00
Cerdos cebados de pienso (extensivo)	248,08	248,10	0,03
Cerdos cebados de bellota	287,35	287,35	0,00

I  
S C



GOBIERNO  
DE ESPAÑA

MINISTERIO  
DE AGRICULTURA, ALIMENTACIÓN  
Y MEDIO AMBIENTE