



27 de agosto 2014

Índice:

1. Precios Medios Nacionales, comentarios y gráficos

2. Precios en Mercados Representativos UE

- 2.1 Cereales
- 2.2 Vinos de mesa
- 2.3 Aceites y Semillas
- 2.4 Frutas y Hortalizas
- 2.5 Vacuno
- 2.6 Ovino
- 2.7 Porcino



GOBIERNO
DE ESPAÑA

MINISTERIO
DE AGRICULTURA, ALIMENTACIÓN
Y MEDIO AMBIENTE

SECRETARÍA GENERAL TÉCNICA

Subdirección General de Estadística

sgestadi@magrama.es

<http://www.magrama.gob.es/es/estadistica/temas/default.aspx>

Publicación elaborada por la
Secretaría General Técnica
Subdirección General de Estadística



MINISTERIO DE AGRICULTURA, ALIMENTACIÓN Y MEDIO AMBIENTE

Edita

© Ministerio de Agricultura, Alimentación y Medio Ambiente
Secretaría General Técnica
Centro de Publicaciones
Catálogo de Publicaciones de la Administración General del Estado:
<http://publicacionesoficiales.boe.es/>

N.I.P.O.: 280-14-010-0

Se permite la utilización, copia o reproducción de los datos de este Boletín siempre que se cite expresamente su procedencia

CEREALES (▼): Se mantiene la tendencia a la baja en los productos más importantes: trigo blando (-0,66%), cebada pienso (-0,16%) y arroz cáscara (-1,16%); estabilidad en maíz grano (0,01%).

VINO DE MESA (▼): Descensos de vino tinto (-1,05%) y vino blanco (-0,51%).

ACEITES VEGETALES (=): Subida del aceite de oliva virgen (0,29%), ligero descenso del aceite de oliva lampante (-0,09%), mantenimiento del aceite de orujo crudo y descenso del aceite de girasol refinado (-0,68%).

CITRICOS (▲): Fuerte incremento del precio de la clementina (33,62%).

FRUTA DE PEPITA (▲): La manzana Golden registra un aumento en su cotización (20,32%).

FRUTA DE HUESO: La ciruela continúa con disminuciones en su precio (-7,98%), mientras que el melocotón registra una ligera subida (1,20%).

HORTALIZAS (▼): Disminución de las cotizaciones de casi todos los productos objeto de seguimiento: lechuga Romana (-4,81%), tomate liso (-2,33%), judía verde plana (-2,20%) y pimiento verde italiano (-1,74%); mientras que se registran fuertes incrementos en melón (11,64%) y tomate liso (13,68%). Se deprecia la patata (-4,57%).

VACUNO (▲): Subida del precio en este sector, tanto de las canales (ternera, 0,29%; machos 12-24 meses, 0,60% y; animales 8-12 meses, 2,67%) como de los animales para vida (0,05%). Las carnicerías empiezan a comprar carne para abastecer el mercado interior y el comercio con países comunitarios se activa.

CORDERO (▼): Lo llamativo de este sector es el poco movimiento que se está produciendo dada la época del año en la que nos encontramos. Las cotizaciones siguen a la baja, (-0,29%) de media, en sus diferentes clasificaciones.

PORCINO (▼): Los precios europeos de las canales de porcino siguen a la baja, debido a que es muy difícil colocar esta carne fuera del mercado ruso. España ha logrado exportar con fluidez a China, lo que hace que las cotizaciones caigan menos que en otras plazas europeas; aún así, el descenso de precios es del (-0,77%). El precio del lechón (▼) base 20 kg cedió esta semana el (-2,13%), ante la acumulación de este producto sin opciones de salir.

POLLOS (▼): El precio de la canal de pollo cayó el (-0,88%).

HUEVOS (=): Sin apenas variación en el precio de los huevos. Los de la Clase M repiten cotizaciones (0,00%) y los de la Clase L bajan un (-1,20%).

CONEJO (▲): El precio del conejo vivo de granja mantiene sus alzas, en esta semana el 0,42%.

LÁCTEOS (▲): El precio del suero de leche en polvo subió el 1,34%.

PRODUCTOS AGRARIOS (especificaciones)		Semana 33 11-17/08	Semana 34 18-24/08	Variación semanal euros	Variación semanal %
AGRICOLAS					
(1)	Trigo blando panificable (€/t)	178,01	176,84	-1,17	-0,66
(1)	Cebada pienso (€/t)	164,68	164,41	-0,27	-0,16
(1)	Maíz grano (€/t)	175,75	175,76	0,01	0,01
(4)	Arroz cáscara (€/t)	270,31	267,18	-3,13	-1,16
(1)	Alfalfa (€/t)	154,70	154,70	0,00	0,00
(2)	Vino blanco sin indicación geográfica (€/hgdo)	1,96	1,95	-0,01	-0,51
(2)	Vino tinto sin indicación geográfica (€/hgdo, 12p. color)	2,86	2,83	-0,03	-1,05
(3)	Aceite de oliva virgen de 0,8 a 2° (€/100 kg)	253,87	254,60	0,73	0,29
(3)	Aceite de oliva lampante, más de 2° (€/100 kg)	240,90	240,68	-0,22	-0,09
(3)	Aceite de orujo crudo (€/100 kg)	96,08	96,08	0,00	0,00
(3)	Aceite girasol refinado (€/100 kg)	73,00	72,50	-0,50	-0,68
(4)	Clementina (€/100kg)	29,00	38,75	9,75	33,62
(4)	Manzana Golden (€/100kg)	24,66	29,67	5,01	20,32
(4)	Ciruela(€/100kg)	40,47	37,24	-3,23	-7,98
(4)	Melocotón(€/100kg)	32,99	33,39	0,40	1,20
(4)	Ajo seco (€/100kg)	83,41	84,43	1,02	1,23
(4)	Judía verde tipo plana (€/100 kg)	141,63	138,52	-3,11	-2,20
(4)	Lechuga Romana (€/100 kg)	32,50	30,94	-1,56	-4,81
(4)	Melón (€/100kg)	21,64	24,16	2,52	11,64
(4)	Pimiento verde tipo italiano (€/100 kg)	41,03	40,32	-0,71	-1,74
(4)	Sandía (€/100kg)	11,39	11,12	-0,27	-2,33
(4)	Tomate liso (€/100 kg)	45,52	51,75	6,23	13,68
(4)	Patata (€/100 kg)	13,26	12,65	-0,61	-4,57
GANADEROS					
(5)	Ternera, conjunto clases (€/100 kg canal)	386,18	387,31	1,13	0,29
(5)	Machos de 12 a 24 meses (Clase R) (€/100 kg canal)	363,07	365,25	2,18	0,60
(5)	Animales de 8 a 12 meses (Clase R) (€/100 kg canal)	360,23	369,84	9,61	2,67
(5)	Bovino vivo, conjunto categorías (€/100 kg vivo)	197,38	197,47	0,09	0,05
(5)	Corderos 9-19 kilos (€/100 kg canal)	624,98	621,90	-3,08	-0,49
(5)	Corderos 12-16 kilos (€/100 kg canal)	562,95	562,42	-0,53	-0,09
(5)	Porcino 60-55% magro (Clase E) (€/100 kg canal)	181,63	180,24	-1,39	-0,77
(5)	Porcino 55-50% magro (Clase U) (€/100 kg canal)	179,72	178,34	-1,38	-0,77
(5)	Porcino 50-45% magro (Clase R) (€/100 kg canal)	178,89	177,55	-1,34	-0,75
(5)	Lechón 20 kg (€/unidad)	35,13	34,38	-0,75	-2,13
(6)	Pollo, media de canales del 83% y 65% rdto. (€/100 kg canal)	171,69	170,18	-1,51	-0,88
(7)	Huevos - Clase L (€/docena)	0,83	0,82	-0,01	-1,20
(7)	Huevos - Clase M (€/docena)	0,73	0,73	0,00	0,00
(8)	Conejo 1,8-2,2 kilo, vivo (€/100 kg)	179,08	179,84	0,76	0,42
(10)	Suero de leche en polvo (€/100 kg)	94,01	95,27	1,26	1,34
(9)	Leche de vaca (€/100 litros): Fuente FEAGA	Precio junio 2014: 36,50 €/100 litros			

Posición comercial: (1) Entrada industria ; (2) Salida bodega; (3) Salida almazara; (4) Granel; s/árbol, finca,almacén agricultor,alhóndiga,lonja; (5) Entrada matadero; (6) Salida muelle matadero; (7) Salida muelle centro de embalaje; (8) Salida granja; (9) Precio pagado al ganadero (10) Precio franco fábrica sin impuestos ni costes

PRECIOS MEDIOS NACIONALES

■ antepenúltima campaña
■ penúltima campaña
■ campaña actual

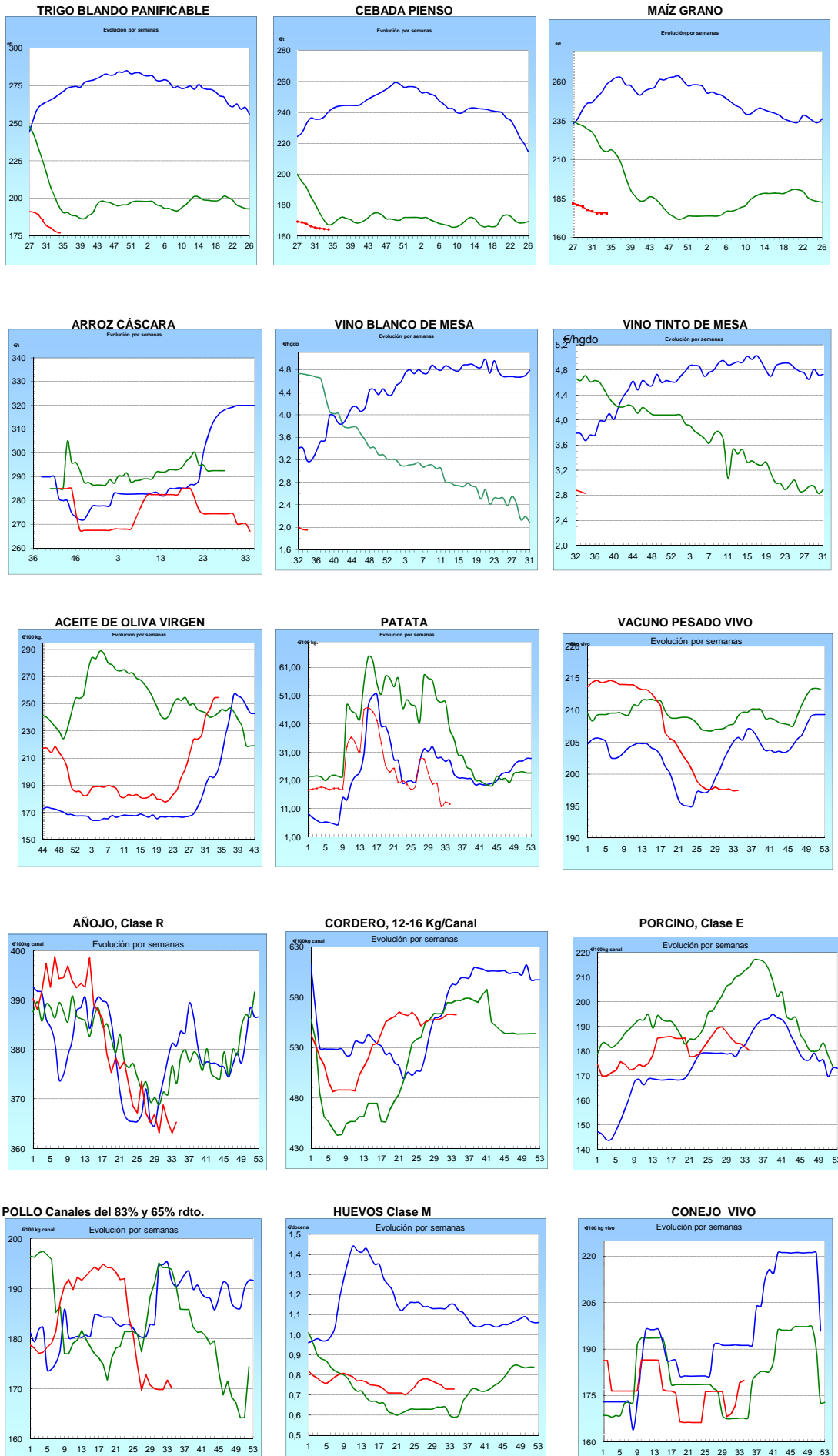

I-2 PRECIOS EN MERCADOS REPRESENTATIVOS - CEREAL

Precios en Euro/Tonelada

REGLAMENTO (UE) N° 1272/2009 DE LA COMISION. Artículo 56, apartado 3.

Precios de comercio al por mayor. Mercancia nacional y/o importada, sobre vehículo en posición

PRODUCTO	MERCADO REPRESENTATIVO	Semana 11-17/08 2014	Semana 18-24/08 2014	Variación €
Trigo Blando Panificable	Álava	174,00	172,00	-2,00
	Albacete	170,00	170,00	0,00
	Ávila	185,00	185,00	0,00
	Badajoz	180,00	173,50	-6,50
	Barcelona	203,00	203,00	0,00
	Burgos	171,90	172,20	0,30
	Cádiz	186,00	173,00	-13,00
	Ciudad Real	186,00	186,00	0,00
	Córdoba	180,00	180,00	0,00
	La Coruña	185,00	185,00	0,00
	Cuenca	170,00	170,00	0,00
	Gerona	203,00	203,00	0,00
	Guadalajara	180,00	178,00	-2,00
	Huesca	173,00	172,00	-1,00
	León	177,00	177,00	0,00
	Lérida	175,00	175,00	0,00
	La Rioja	180,00	180,00	0,00
	Madrid	180,00	178,00	-2,00
	Navarra	180,00	178,00	-2,00
	Orense	189,00	189,00	0,00
	Palencia	183,00	179,00	-4,00
	Pontevedra	189,00	189,00	0,00
	Salamanca	185,20	185,20	0,00
	Segovia	178,00	178,00	0,00
	Sevilla	186,00	173,00	-13,00
	Soria	177,60	176,00	-1,60
	Tarragona	172,00	169,00	-3,00
Teruel	175,00	175,00	0,00	
Toledo	188,00	188,00	0,00	
Valladolid	182,40	182,80	0,40	
Zamora	176,80	176,40	-0,40	
Zaragoza	175,00	175,00	0,00	
Trigo Duro	Badajoz	--	297,50	--
	Cádiz	300,00	302,00	2,00
	Córdoba	303,00	303,00	0,00
	Huelva	--	303,00	--
	Sevilla	300,00	302,00	2,00
	Zamora	213,00	211,00	-2,00
	Zaragoza	300,00	305,00	5,00

I-2 PRECIOS EN MERCADOS REPRESENTATIVOS - CEREAL

Precios en Euro/Tonelada

REGLAMENTO (UE) N° 1272/2009 DE LA COMISION. Artículo 56, apartado 3.

Precios de comercio al por mayor. Mercancia nacional y/o importada, sobre vehículo en posición

PRODUCTO	MERCADO REPRESENTATIVO	Semana 11-17/08 2014	Semana 18-24/08 2014	Variación €
Cebada Pienso	Albacete	162,00	162,00	0,00
	Ávila	166,00	166,00	0,00
	Badajoz	174,00	170,00	-4,00
	Barcelona	171,00	171,00	0,00
	Burgos	155,54	156,60	1,06
	Ciudad Real	164,70	165,00	0,30
	La Coruña	177,00	177,00	0,00
	Cuenca	161,00	161,00	0,00
	Gerona	171,00	171,00	0,00
	Granada	174,00	172,00	-2,00
	Guadalajara	164,60	164,00	-0,60
	Huelva	179,00	179,00	0,00
	Huesca	163,00	163,00	0,00
	León	170,00	170,00	0,00
	Lérida	168,00	167,00	-1,00
	Madrid	165,00	164,00	-1,00
	Murcia	172,00	172,00	0,00
	Navarra	166,00	166,00	0,00
	Palencia	168,00	166,00	-2,00
	Salamanca	169,00	169,00	0,00
	Segovia	163,00	163,00	0,00
	Sevilla	170,00	170,00	0,00
	Soria	162,20	162,00	-0,20
Teruel	160,00	158,00	-2,00	
Toledo	169,00	169,00	0,00	
Valladolid	167,60	168,40	0,80	
Zamora	170,00	170,00	0,00	
Zaragoza	160,00	158,00	-2,00	
Cebada Malta	Albacete	192,00	192,00	0,00
	Cuenca	192,00	192,00	0,00
	Guadalajara	--	190,00	--
	La Rioja	175,00	178,00	3,00
	Madrid	--	190,00	--
	Navarra	--	175,00	--

I-2 PRECIOS EN MERCADOS REPRESENTATIVOS - CEREAL

Precios en Euro/Tonelada

REGLAMENTO (UE) N° 1272/2009 DE LA COMISION. Artículo 56, apartado 3.

Maíz grano, precios de comercio al por mayor. Mercancia nacional y/o importada, sobre vehículo

Arroz cáscara, arroz blanco precios salida almacén agricultor

PRODUCTO	MERCADO REPRESENTATIVO	Semana 11-17/08 2014	Semana 18-24/08 2014	Variación €
Maíz Grano	Albacete	171,90	180,00	8,10
	Badajoz	171,00	171,00	0,00
	Barcelona	182,00	181,00	-1,00
	Cáceres	171,00	171,00	0,00
	Cádiz	170,00	170,00	0,00
	Ciudad Real	175,00	175,00	0,00
	Córdoba	171,00	171,00	0,00
	La Coruña	175,00	175,00	0,00
	Cuenca	170,00	170,00	0,00
	Gerona	182,00	181,00	-1,00
	Guadalajara	175,00	174,00	-1,00
	Huelva	170,00	170,00	0,00
	Huesca	175,00	174,00	-1,00
	León	175,00	175,00	0,00
	Lérida	174,00	174,00	0,00
	La Rioja	180,00	179,00	-1,00
	Madrid	175,00	174,00	-1,00
	Murcia	171,00	171,00	0,00
	Navarra	175,00	175,00	0,00
	Pontevedra	175,00	175,00	0,00
Salamanca	180,80	180,60	-0,20	
Sevilla	183,00	180,00	-3,00	
Tarragona	173,00	172,00	-1,00	
Toledo	180,00	180,00	0,00	
Valladolid	176,80	177,40	0,60	
Zamora	175,00	175,00	0,00	
Zaragoza	180,00	180,00	0,00	
Arroz Cáscara (Indica- L)	Sevilla	266,12	266,12	0,00
Arroz Cáscara (Japónica/Bahía y		274,25	274,25	0,00
Arroz Blanco Extra	Tarragona	550,00	550,00	0,00

**I-3 PRECIOS EN MERCADOS REPRESENTATIVOS
VINOS BLANCO Y TINTO SIN INDICACION GEOGRAFICA
Reglamentos UE N° 479/2008 y 144/2013**

**En €/hgdo, salida bodega, a granel, pago al contado sin I.V.A.
Precio de vino tinto referido al producto de 12 puntos de color**

PRODUCTO	MERCADO REPRESENTATIVO	Semana 11-17/08	Semana 18-24/08	Variación €
		33	34	
		2014	2014	
VINO BLANCO	Albacete	2,75	2,60	-0,15
	Badajoz	1,48	1,48	0,00
	Ciudad Real	1,55	1,55	0,00
	Cuenca	2,19	2,19	0,00
	Toledo	2,60	2,60	0,00
VINO TINTO	Albacete	3,05	3,03	-0,02
	Ciudad Real	2,25	2,25	0,00
	Murcia	3,56	3,06	-0,50
	Toledo	2,74	2,74	0,00
	Valencia	1,94	1,94	0,00

I-4 PRECIOS EN MERCADOS REPRESENTATIVOS DE ACEITES

Aceites. Precios sobre almazara, en €/100 kg, sin I.V.A.Rgto. C.E. 865/04 y 826/08
 Semilla de girasol. Precios en centros de demanda, en €/100 kg, sin I.V.A. Rgto C.E.E. 3405/93

PRODUCTO Y ESPECIFICACIONES	MERCADO REPRESENTATIVO	Semana 33 11-17/08 2014	Semana 34 18-24/08 2014	Variación €
ACEITE DE OLIVA VIRGEN EXTRA Menos de 0,8°	Badajoz	258,40	258,40	0,00
	Ciudad Real	251,00	248,00	-3,00
	Córdoba	263,00	264,00	1,00
	Granada	265,50	265,00	-0,50
	Jaén	263,10	266,00	2,90
	Málaga	-	254,90	-
	Sevilla	259,70	264,70	5,00
	Tarragona	270,46	279,47	9,01
	Toledo	255,00	251,00	-4,00
ACEITE DE OLIVA VIRGEN De 0,8° a 2°	Badajoz	249,40	249,40	0,00
	Córdoba	254,00	255,00	1,00
	Granada	250,00	250,00	0,00
	Jaén	254,60	255,20	0,60
	Sevilla	-	-	-
	Cadiz	251,00	254,00	3,00
	Tarragona	258,44	264,45	6,01
	Toledo	247,00	243,00	-4,00
ACEITE DE OLIVA LAMPANTE Más de 2°	Córdoba	239,00	239,00	0,00
	Granada	240,00	230,00	-10,00
	Jaén	242,70	242,80	0,10
	Málaga	-	243,40	-
	Tarragona	225,38	229,89	4,51
	Badajoz	237,40	237,40	0,00
ACEITE DE OLIVA REFINADO	Córdoba	255,00	255,00	0,00
	Jaén	254,53	255,43	0,90
	Tarragona	250,92	255,43	4,51
ACEITE DE ORUJO CRUDO	Córdoba	96,00	96,00	0,00
	Jaén	96,16	96,16	0,00
	Tarragona	96,16	96,16	0,00
ACEITE DE ORUJO REFINADO	Córdoba	134,00	135,00	1,00
	Jaén	134,02	135,23	1,21
	Tarragona	135,23	135,23	0,00
ACEITE DE GIRASOL REFINADO	Córdoba	71,00	71,00	0,00
	Sevilla	73,35	73,35	0,00
	Tarragona	75,00	74,00	-1,00

I-5 PRECIOS EN MERCADOS REPRESENTATIVOS - FRUTAS Y HORTALIZAS**PRECIOS DE PRODUCTOS NACIONALES**

Mercados representativos de producción

Rgts. CE 1234/2007 y 543/2011

En €/100 kg, a salida agrupación de productores, envasado, sin I.V.A, incluyendo el precio del envase.

CITRICOS

PRODUCTO	MERCADO	VARIEDAD O TIPO	CAT.	CALIBRE mm.	DIA/MES				
					18/8	19/8	20/8	21/8	22/8
LIMÓN	Murcia	-	I	3-4	103,31	103,31	103,31	103,31	103,31
NARANJA	Alicante	Valencia late	I	6-9	45,00	45,00	-	45,00	-

FRUTAS DE PEPITA

PRODUCTO	MERCADO	VARIEDAD O TIPO	CAT.	CALIBRE mm.	DIA/MES				
					18/8	19/8	20/8	21/8	22/8
MANZANA	Lleida	Golden Delicious	I	70-80	49,07	46,94	46,66	44,73	46,09
	Lleida	Grupo Gala	I	70-80	56,11	59,06	56,09	56,14	56,86
	Zaragoza	Grupo Golden	I	70-80	58,50	-	52,32	-	49,37
PERA	Lleida	Conferencia	I	60-65	57,85	57,53	56,74	55,21	56,94
	Lleida	Ercolini	I	55y-	72,67	75,69	78,89	73,80	77,11
	Lleida	Limonera	I	60-65	48,42	52,02	53,05	52,18	52,06
	Lleida	Red Bartlett	I	60-65	80,00	-	-	-	-
	Lleida	Morettini	I	55-60	51,00	-	-	54,00	-
UVA DE MESA	Murcia	Superior Seedless	I	-	158,00	158,00	158,00	158,00	158,00
	Murcia	Autumn Royal	I	-	192,00	-	-	-	-

FRUTAS DE HUESO

PRODUCTO	MERCADO	VARIEDAD O TIPO	CAT.	CALIBRE mm	DIA/MES				
					18/8	19/8	20/8	21/8	22/8
ALBARICOQUE	Zaragoza	Conjunto variedades	I	40y+	95,00	-	-	-	-
CIRUELA	Zaragoza	Conjunto variedades	I	40y+	88,58	72,86	68,25	69,64	-
CIRUELA	Murcia	Variedades japonesas	I	40y+	66,00	66,00	66,00	66,00	66,00
	Zaragoza	Claudia	I	40y+	88,58	72,86	68,25	69,64	-
MELOCOTÓN	Huesca	Pulpa amarilla	I	61-73	49,75	45,00	-	40,91	41,34
	Lleida	Pulpa amarilla	I	61y-	40,00	40,00	40,00	40,00	43,07
	Lleida	Pulpa amarilla	I	61-73	46,32	46,36	46,95	46,76	46,05
	Lleida	Pulpa amarilla	I	73y+	48,00	48,00	48,78	49,28	48,41
	Lleida	Pulpa blanca	I	61-73	43,00	46,00	44,00	44,00	45,00
	Lleida	Paraguay	I	61-73	68,48	67,39	67,58	66,98	67,32
	Lleida	Paraguay	I	73y+	82,77	82,69	82,51	83,27	82,71
	Murcia	Pulpa amarilla	I	61-73	55,00	55,00	55,00	55,00	55,00
	Murcia	Paraguay	I	61-73	84,00	84,00	84,00	84,00	84,00
	Zaragoza	Paraguay	I	61-73	72,00	59,00	-	-	-
NECTARINA	Lleida	Pulpa amarilla	I	61y-	40,00	40,00	40,00	40,00	40,00
	Lleida	Pulpa amarilla	I	61-73	46,51	46,28	46,42	46,16	45,88
	Lleida	Pulpa amarilla	I	73y+	58,13	57,59	58,09	58,51	57,60
	Lleida	Pulpa blanca	I	61y-	-	-	40,00	-	-
	Lleida	Pulpa blanca	I	61-73	54,99	50,49	44,00	46,75	42,00
	Lleida	Platerina	I	61-73	62,00	62,00	-	-	62,00
	Murcia	Pulpa amarilla	I	61-73	50,00	50,00	50,00	50,00	50,00
	Zaragoza	Pulpa amarilla	I	61-73	50,27	49,35	57,00	47,08	42,87

I-5 PRECIOS EN MERCADOS REPRESENTATIVOS - FRUTAS Y HORTALIZAS

PRECIOS DE PRODUCTOS NACIONALES

Mercados representativos de producción

Rgtos. CE 1234/2007 y 543/2011

En €/100 kg, a salida agrupación de productores, envasado, sin I.V.A, incluyendo el precio del envase.

HORTALIZAS

PRODUCTO	MERCADO	VARIEDAD O TIPO	CAT.	CALIBRE mm.	DIA/MES				
					18/8	19/8	20/8	21/8	22/8
AJO	Córdoba	Morado	I	45-55	140,00	140,00	140,00	140,00	140,00
	Córdoba	Spring Blanco	I	50-60	130,00	130,00	130,00	130,00	130,00
	Córdoba	Spring Violeta	I	50-60	125,00	125,00	125,00	125,00	125,00
	Cuenca	Blanco	I	50-60	147,00	147,00	147,00	147,00	147,00
	Cuenca	Spring Blanco	I	50-60	145,00	145,00	145,00	145,00	145,00
CHAMPIÑÓN	La Rioja	Cerrado	I	30-65	157,20	156,71	156,54	157,00	155,68
LECHUGA	Murcia	Baby	I	-	168,00	168,00	168,00	168,00	168,00
MELÓN	Murcia	Galia	I	800-1250g	48,18	48,18	48,18	48,18	48,18
	Murcia	Amarillo	I	1000-1500g	40,91	40,91	40,91	40,91	40,91
	Murcia	Piel de Sapo	I	1000-1500g	36,36	36,36	36,36	36,36	36,36
	Murcia	Cantaloups	I	800-1250g	66,36	66,36	66,36	66,36	66,36
PIMIENTO	Murcia	Cuadrado color (rojo y amarillo)	I	70y+	64,55	64,55	64,55	64,55	64,55
	Murcia	Cuadrado verde	I	70y+	68,18	68,18	68,18	68,18	68,18
SANDÍA	Castellón	Con pepitas	I	2-6	21,00	21,00	21,00	21,00	21,00
	Castellón	Sin pepitas	I	2-6	25,00	25,00	25,00	25,00	25,00
	Murcia	Con pepitas	I	-	20,00	20,00	20,00	20,00	20,00
	Murcia	Sin pepitas	I	-	24,00	24,00	24,00	24,00	24,00
TOMATE	Murcia	Redondo	I	57-100	48,53	48,53	48,53	48,53	48,53

I-6 PRECIOS EN MERCADOS REPRESENTATIVOS VACUNO Y OVINO

A) BOVINO

1.- PRECIO MEDIO NACIONAL (Euro/100 kg Canal) DE CANALES DE BOVINO PESADO SEGÚN MODELO COMUNITARIO DE CLASIFICACIÓN R(CE) N° 1249/2008.

CATEGORÍA	CLASE DE CONFORMACIÓN Y DE ESTADO DE ENGRASAMIENTO	Semana 11-17/08 2014	Semana 18-24/08 2014	Variación €
Categoría A: Canales de machos jóvenes sin castrar de más de un año y menos de dos años	Muy buena y poco cubierta (U-2)	382,36	384,24	1,89
	Muy buena y cubierta (U-3)	382,63	382,89	0,26
	Precio medio ponderado	382,53	383,39	0,86
	Buena y poco cubierta (R-2)	365,86	368,90	3,03
	Buena y cubierta (R-3)	361,43	363,10	1,67
	Precio medio ponderado	363,07	365,24	2,18
	Menos buena y poco cubierta(O-2)	337,63	346,73	9,10
Menos buena y cubierta (O-3)	341,60	340,39	-1,22	
Precio medio ponderado	339,98	342,99	3,01	
Categoría D: Canales de hembras que hayan parido	Mediocre y poco cubierta (P-2)	202,04	190,86	-11,17
	Mediocre y cubierta (P-3)	199,10	201,50	2,40
	Precio medio ponderado	200,07	197,99	-2,08
	Buena y cubierta (R-3)	266,36	262,52	-3,84
	Buena y grasa (R-4)	295,65	286,29	-9,36
	Precio medio ponderado	273,68	268,46	-5,22
	Menos buena y poco cubierta(O-2)	230,29	231,45	1,15
Menos buena y cubierta (O-3)	239,30	235,61	-3,70	
Menos buena y grasa (O-4)	246,09	255,77	9,68	
Precio medio ponderado	239,63	240,18	0,56	
Categoría E: Canales de otras hembras	Muy buena y poco cubierta (U-2)	409,17	408,22	-0,95
	Muy buena y cubierta (U-3)	391,28	392,26	0,98
	Precio medio ponderado	400,58	400,56	-0,02
	Buena y poco cubierta (R-2)	388,95	387,89	-1,06
	Buena y cubierta (R-3)	365,44	368,14	2,70
	Buena y grasa (R-4)	372,73	371,71	-1,02
	Precio medio ponderado	378,72	379,09	0,37
Menos buena y poco cubierta(O-2)	359,45	347,96	-11,49	
Menos buena y cubierta (O-3)	364,46	358,63	-5,83	
Menos buena y grasa (O-4)	369,00	369,00	0,00	
Precio medio ponderado	361,94	353,28	-8,66	
Categoría Z: Canales de animales desde 8 a menos de 12 meses	Muy buena y poco cubierta (U-2)	386,44	391,35	4,90
	Muy buena y cubierta (U-3)	374,42	379,95	5,53
	Precio medio ponderado	378,87	384,17	5,30
	Buena y poco cubierta (R-2)	367,19	376,61	9,42
	Buena y cubierta (R-3)	356,15	365,86	9,71
	Precio medio ponderado	360,23	369,84	9,60
	Menos buena y poco cubierta(O-2)	343,89	347,50	3,61
Menos buena y cubierta (O-3)	329,80	340,34	10,54	
Precio medio ponderado	335,58	343,27	7,70	

I-6 PRECIOS EN MERCADOS REPRESENTATIVOS VACUNO Y OVINO**2.-PRECIO MEDIO NACIONAL DEL BOVINO (Euro/100 kg)**

BOVINO VIVO	Semana 11-17/08 2014	Semana 18-24/08 2014	Variación €
Machos hasta 480 Kg. vivo	225,01	225,91	0,90
Machos de más de 480 kg. vivo	198,74	198,61	-0,13
Hembras que hayan parido	104,53	104,53	0,00
Otras hembras de hasta 380 Kg. vivo	230,68	231,12	0,44
Otras hembras de más de 380 Kg. vivo	213,80	213,84	0,04

3.-PRECIO MEDIO NACIONAL DE OTROS ANIMALES DE LA ESPECIE BOVINA (R(CE) N° 2273/2002).

OTROS BOVINOS	Semana 11-17/08 2014	Semana 18-24/08 2014	Variación €
Terneros de ocho días a cuatro semanas			
tipo cruzado	286,00	281,00	-5,00
tipo frisón/país	91,50	89,00	-2,50
<i>Media ponderada nacional (Euro/Cabeza)</i>	188,75	185,00	-3,75
Bovinos ligeros comprendidos entre seis y doce meses			
tipo cruzado	268,22	266,77	-1,46
tipo frisón/país	184,30	182,85	-1,46
<i>Media ponderada nacional (Euro/100 kg Vivo)</i>	238,85	237,40	-1,46

B) CORDEROS**1.-PRECIOS MEDIOS NACIONALES DE CANALES DE OVINO FRESCAS O REFRIGERADAS R(CE) N° 315/2002
Euro/100 kg Canal**

CORDEROS I y II	Semana 11-17/08 2014	Semana 18-24/08 2014	Variación €
Corderos I (12 a 13 kg/canal)	625,16	624,69	-0,47
Corderos II (13,1 a 16 kg/canal)	500,74	500,15	-0,58
<i>Media ponderada</i>	562,95	562,42	-0,53

**2.-PRECIOS MEDIOS DE CANALES DE OVINO FRESCAS O REFRIGERADAS EN LOS MERCADOS NACIONALES
REPRESENTATIVOS PARA LA C.E.**

MERCADO REPRESENTATIVO Cordero 9-19 kg	Semana 11-17/08 2014	Semana 18-24/08 2014	Variación €
Escorxador Mercabarna	601,21	601,77	0,56
Mat. Valencia	635,24	635,32	0,08
Mercamadrid	626,94	626,94	0,00
Albacete	616,38	616,38	0,00
Extremadura	528,37	528,37	0,00
Medina del Campo	738,34	726,67	-11,66
Talavera de la Reina	593,79	593,79	0,00
Zaragoza	635,87	635,87	0,00
<i>Media ponderada</i>	624,98	621,90	-3,08

PRECIOS EN MERCADOS REPRESENTATIVOS - PRODUCTOS GANADEROS**D) PORCINO
CLASIFICACIÓN EUROPEA (CE) Nº 1249/2008**

Euro/100 kg Canal

MERCADO REPRESENTATIVO	Clase E			Clase U			Clase R		
	Semana 11-17/08 2014	Semana 18-24/08 2014	Variación €	Semana 11-17/08 2014	Semana 18-24/08 2014	Variación €	Semana 11-17/08 2014	Semana 18-24/08 2014	Variación €
LONJAS									
Ebro	178,13	176,81	-1,32	181,33	180,17	-1,15	179,79	178,63	-1,15
Mercalleida	177,37	176,06	-1,32	180,56	179,40	-1,15	179,02	177,86	-1,15
Segovia	185,33	183,86	-1,47	184,51	183,20	-1,31	196,28	194,97	-1,31
Silleda	188,30	186,96	-1,34	183,78	182,42	-1,36	--	--	--
Conjunto de Lonjas	178,41	177,14	-1,26	181,61	180,33	-1,28	182,96	181,77	-1,19
MATADEROS Media	182,45	181,03	-1,42	180,53	179,12	-1,40	189,05	187,61	-1,44
Media	181,63	180,24	-1,39	179,72	178,34	-1,38	178,89	177,55	-1,35

PRECIOS EN MERCADOS REPRESENTATIVOS - PRODUCTOS GANADEROS - PORCINO**E) - PORCINO PRECOZ
LECHONES, OTRAS CALIDADES.**

Euro/100 Kg vivo

Cerdas de Desvieje	Semana 11-17/08 2014	Semana 18-24/08 2014	Variación €
Cerdas de Desvieje	74,02	72,54	-1,48
CERDOS CEBADOS			
Categoría U	137,39	136,34	-1,05
LECHONES			
Lleida.Base 20kg de peso.	157,50	152,50	-5,00
Segovia.Base 20kg de peso.	202,50	202,50	0,00
Normal.Base 20kg de peso.	175,65	171,90	-3,75

F) - TRONCO IBÉRICO

Euro/100 Kg vivo

LECHONES	Semana 11-17/08 2014	Semana 18-24/08 2014	Variación €
Base 23 Kg.	341,48	341,48	0,00
DESVIEJE			
Reproductores de desvieje	143,48	143,48	0,00
CEBADOS			
Marranillos, de 35 a 60 Kg.	--	--	--
Primales, de 60 a 100 Kg.	--	--	--
Cerdo de Cebo de Campo	226,87	226,57	-0,30
Cerdos cebados de bellota	--	--	--

Cerdo de Cebo de Campo, sustituye a la denominación de Cerdo de Cebo Extensivo, de acuerdo con la Norma de Calidad (RD 4/2014)



GOBIERNO
DE ESPAÑA

MINISTERIO
DE AGRICULTURA, ALIMENTACIÓN
Y MEDIO AMBIENTE