



23 de abril 2014

---

**Índice:**

---

**1. Precios Medios Nacionales, comentarios y gráficos**

**2. Precios en Mercados Representativos UE**

- 2.1 Cereales
- 2.2 Vinos de mesa
- 2.3 Aceites y Semillas
- 2.4 Frutas y Hortalizas
- 2.5 Vacuno
- 2.6 Ovino
- 2.7 Porcino



GOBIERNO  
DE ESPAÑA

MINISTERIO  
DE AGRICULTURA, ALIMENTACIÓN  
Y MEDIO AMBIENTE

## **SECRETARÍA GENERAL TÉCNICA**

Subdirección General de Estadística

[sgestadi@magrama.es](mailto:sgestadi@magrama.es)

<http://www.magrama.gob.es/es/estadistica/temas/default.aspx>

Publicación elaborada por la  
Secretaría General Técnica  
Subdirección General de Estadística



**MINISTERIO DE AGRICULTURA, ALIMENTACIÓN Y MEDIO AMBIENTE**

### **Edita**

© Ministerio de Agricultura, Alimentación y Medio Ambiente  
Secretaría General Técnica  
Centro de Publicaciones  
Catálogo de Publicaciones de la Administración General del Estado:  
<http://publicacionesoficiales.boe.es/>

N.I.P.O.: 280-14-010-0

Se permite la utilización, copia o reproducción de los datos de este Boletín siempre que se cite expresamente su procedencia

**CEREALES (=):** Descenso del trigo blando panificable (-0,16%), cebada pienso (-0,96%) y subida del maíz grano (0,16%).

**VINO DE MESA (=):** Descenso del vino de mesa blanco (-0,73%) y subida del vino de mesa tinto (0,60%).

**ACEITES VEGETALES (=):** Descenso del aceite de oliva virgen (-0,30%), lampante (-0,07%), los demás aceites se mantienen estables.

**CITRICOS:** Mientras que el precio del limón registra un ajuste importante a la baja (-30,77%), sube la naranja (4,51%)

**FRUTA DE PEPITA (=):** Se repiten las cotizaciones de la semana anterior tanto en manzana Golden como en pera Blanquilla

**HORTALIZAS (▼):** Mal comportamiento del mercado hortícola, con bajada de cotizaciones, en algunos casos importantes: fresón (-28,57%), espárrago (-23,74%), judía verde plana (-19,34%), tomate liso (-12,57%) y pimiento verde italiano (-11,18%). Retroceso en el precio de la patata (-2,84%).

**VACUNO (▼):** La tendencia de precios a la baja que se mantiene en las canales de ternera y de añojo durante todo lo que se lleva de 2014, se repite en esta semana, con una bajada de los mismos del (-0,47%) en las primeras y del (-0,33%) en las segundas. Los precios de los bovinos con destino vida también continúan con la senda descendente (-0,43%).

**CORDERO (▲):** Los precios de las canales de cordero registran valores similares a los constatados en la semana previa, con variaciones del (0,21%) de media en sus diferentes clasificaciones.

**PORCINO (▲):** Subida de los precios de las canales de porcino de capa blanca (0,18% las de 60-55% de contenido magro, 1,05% las de 55-50% de magro y 0,19% las de <50% de magro). El precio del lechón base 20 kg se incrementó un (1,87%) respecto a la semana precedente.

**POLLOS (▲):** Leve subida del (0,45%) en las cotizaciones de la canal de pollo.

**HUEVOS (=):** En esta semana no se registran variaciones en los precios de los huevos.

**CONEJO (=):** Sin apenas cambios en el precio del conejo vivo de granja (-0,27%).

**LÁCTEOS (▼):** Bajada del precio del suero de leche en polvo del (-0,94%).

PRODUCTOS AGRARIOS (especificaciones)		Semana 15 07-13/04	Semana 16 14-20/04	Variación semanal euros	Variación semanal %
<b>AGRICOLAS</b>					
(1)	Trigo blando panificable (€/t)	198,99	198,68	-0,31	-0,16
(1)	Cebada pienso (€/t)	167,54	165,94	-1,61	-0,96
(1)	Maíz grano (€/t)	188,35	188,65	0,30	0,16
(4)	Arroz cáscara (€/t)	282,50	282,50	0,00	0,00
(1)	Alfalfa (€/t)	172,13	172,13	0,00	0,00
(2)	Vino blanco sin indicación geográfica (€/hgdo)	2,74	2,72	-0,02	-0,73
(2)	Vino tinto sin indicación geográfica (€/hgdo, 12p. color)	3,33	3,35	0,02	0,60
(3)	Aceite de oliva virgen de 0,8 a 2° (€/100 kg)	180,94	180,39	-0,55	-0,30
(3)	Aceite de oliva lampante, más de 2° (€/100 kg)	164,10	163,99	-0,11	-0,07
(3)	Aceite de orujo crudo (€/100 kg)	82,59	82,59	0,00	0,00
(3)	Aceite girasol refinado (€/100 kg)	77,74	77,74	0,00	0,00
(4)	Limón(€/100kg)	49,86	34,51	-15,34	-30,77
(4)	Naranja(€/100kg)	18,83	19,68	0,85	4,51
(4)	Manzana Golden Delicious (€/100 kg)	42,14	42,23	0,09	0,21
(4)	Pera Blanquilla (€/100kg)	64,00	64,00	0,00	0,00
(4)	Acelga (€/100kg)	44,06	42,00	-2,06	-4,67
(4)	Cebolla (€/100kg)	59,82	55,86	-3,96	-6,62
(4)	Espárrago(€/100kg)	215,61	164,42	-51,19	-23,74
(4)	Fresón(€/100kg)	70,00	50,00	-20,00	-28,57
(4)	Judía verde tipo plana (€/100 kg)	140,65	113,45	-27,20	-19,34
(4)	Pepino (€/100kg)	24,51	22,61	-1,90	-7,76
(4)	Pimiento verde tipo italiano (€/100 kg)	92,63	82,27	-10,36	-11,18
(4)	Tomate liso (€/100 kg)	58,91	51,50	-7,41	-12,57
(4)	Patata (€/100 kg)	46,69	45,37	-1,33	-2,84
<b>GANADEROS</b>					
(5)	Ternera, conjunto clases (€/100 kg canal)	406,47	404,55	-1,92	-0,47
(5)	Añojo, buena conformación (€/100 kg canal)	389,02	387,74	-1,28	-0,33
(5)	Bovino vivo, conjunto categorías (€/100 kg vivo)	212,65	211,74	-0,91	-0,43
(5)	Corderos 9-19 kilos (€/100 kg canal)	590,19	591,38	1,19	0,20
(5)	Corderos 12-16 kilos (€/100 kg canal)	532,78	533,94	1,16	0,22
(5)	Porcino 60-55% magro (€/100 kg canal)	185,47	185,80	0,33	0,18
(5)	Porcino 50-55% magro (€/100 kg canal)	172,96	174,77	1,81	1,05
(5)	Porcino <50% magro (€/100 kg canal)	177,96	178,30	0,34	0,19
(5)	Lechón 20 kg (€/unidad)	51,90	52,87	0,97	1,87
(6)	Pollo, media de canales del 83% y 65% rdto. (€/100 kg canal)	193,46	194,34	0,88	0,45
(7)	Huevos - Clase L (€/docena)	0,81	0,81	0,00	0,00
(7)	Huevos - Clase M (€/docena)	0,75	0,75	0,00	0,00
(8)	Conejo 1,8-2,2 kilo, vivo (€/100 kg)	176,93	176,46	-0,47	-0,27
(10)	Suero de leche en polvo (€/100kg)	97,36	96,44	-0,92	-0,94
(9)	Leche de vaca (€/100 litros): Fuente FEGA	Precio febrero 2014: 39,00 €/100 litros			

**Posición comercial:** (1) Entrada industria ; (2) Salida bodega; (3) Salida almazara; (4) Granel; s/árbol, finca,almacén agricultor,alhóndiga,lonja; (5) Entrada matadero; (6) Salida muelle matadero; (7) Salida muelle centro de embalaje; (8) Salida granja; (9) Precio pagado al ganadero (10) Precio franco fábrica sin impuestos ni costes

# PRECIOS MEDIOS NACIONALES

■ antepenúltima campaña  
■ penúltima campaña  
■ campaña actual

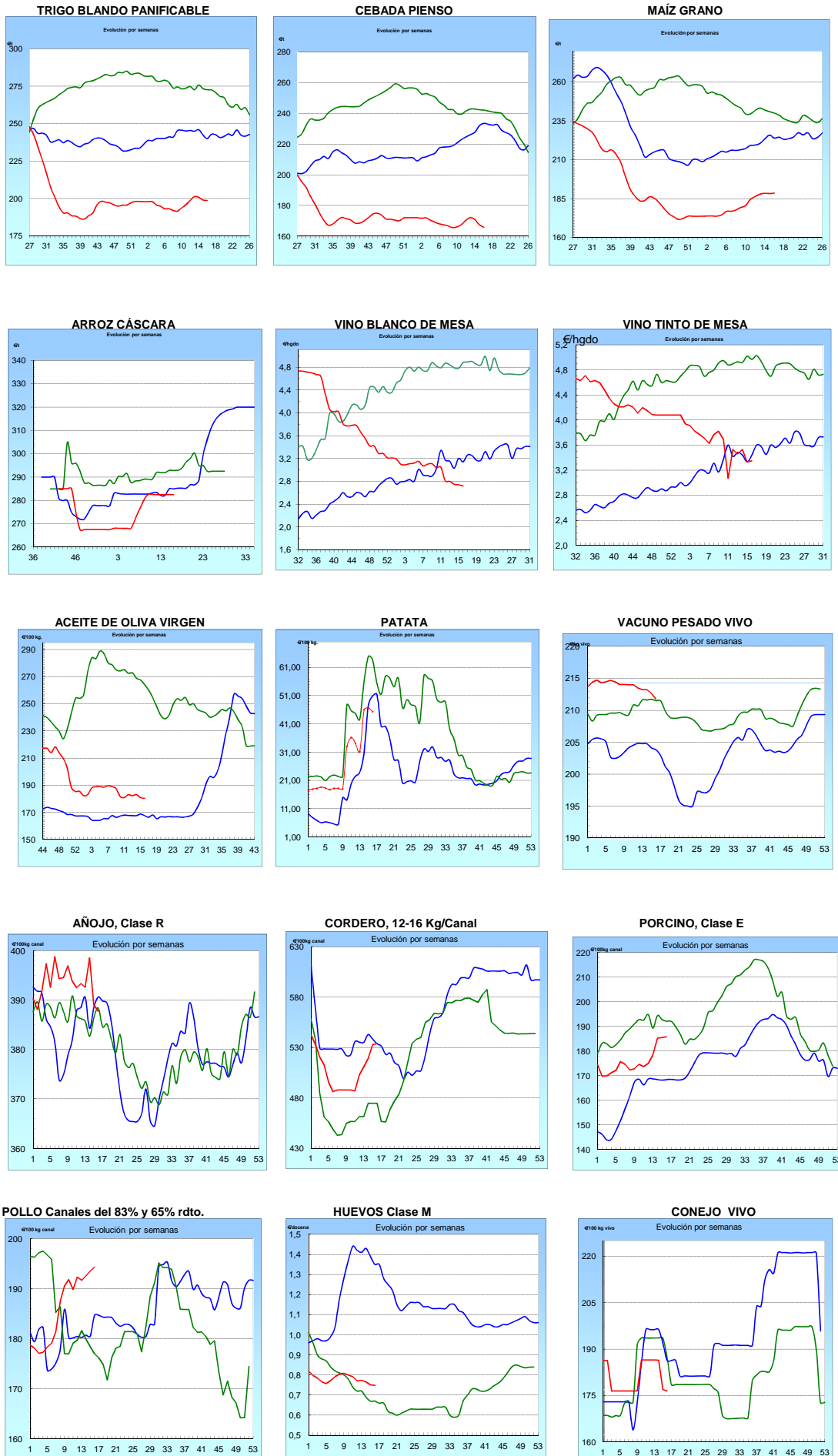

## I-2 PRECIOS EN MERCADOS REPRESENTATIVOS - CEREAL

Precios en Euro/Tonelada

REGLAMENTO (UE) N° 1272/2009 DE LA COMISION. Artículo 56, apartado 3.

Precios de comercio al por mayor. Mercancía nacional y/o importada, sobre vehículo en posición almacén

PRODUCTO	MERCADO REPRESENTATIVO	Semana 07-13/04 2014	Semana 14-20/04 2014	Variación €
Trigo Blando Panificable	Álava	198,00	198,00	0,00
	Albacete	204,00	205,00	1,00
	Ávila	193,00	193,00	0,00
	Badajoz	209,00	208,00	-1,00
	Barcelona	220,00	222,00	2,00
	Burgos	191,40	190,60	-0,80
	Cádiz	235,00	235,00	0,00
	Ciudad Real	202,00	202,00	0,00
	Córdoba	225,00	225,00	0,00
	La Coruña	215,00	215,00	0,00
	Cuenca	205,00	205,00	0,00
	Gerona	220,00	222,00	2,00
	Guadalajara	193,00	196,00	3,00
	Huesca	203,00	205,00	2,00
	León	197,00	197,00	0,00
	Lérida	209,00	207,00	-2,00
	La Rioja	195,00	192,00	-3,00
	Madrid	193,00	196,00	3,00
	Navarra	202,00	202,00	0,00
	Orense	210,00	210,00	0,00
	Palencia	192,00	191,00	-1,00
	Pontevedra	210,00	210,00	0,00
	Salamanca	194,40	194,40	0,00
	Segovia	188,00	188,00	0,00
	Sevilla	235,00	235,00	0,00
	Soria	198,00	199,40	1,40
	Tarragona	222,00	222,00	0,00
	Teruel	205,00	200,00	-5,00
	Toledo	198,00	187,00	-11,00
	Valencia	212,00	210,00	-2,00
Valladolid	190,60	190,60	0,00	
Zamora	195,40	197,20	1,80	
Zaragoza	205,00	200,00	-5,00	
Trigo Duro	Burgos	186,00	186,00	0,00
	Cádiz	255,00	255,00	0,00
	Córdoba	260,00	260,00	0,00
	Sevilla	255,00	255,00	0,00
	Zamora	226,00	226,00	0,00
	Zaragoza	243,00	243,00	0,00

## I-2 PRECIOS EN MERCADOS REPRESENTATIVOS - CEREAL

Precios en Euro/Tonelada

REGLAMENTO (UE) N° 1272/2009 DE LA COMISION. Artículo 56, apartado 3.

Precios de comercio al por mayor. Mercancía nacional y/o importada, sobre vehículo en posición almacén

PRODUCTO	MERCADO REPRESENTATIVO	Semana 07-13/04 2014	Semana 14-20/04 2014	Variación €
Cebada Pienso	Albacete	166,00	164,00	-2,00
	Ávila	165,00	164,00	-1,00
	Badajoz	186,00	181,00	-5,00
	Barcelona	179,00	177,00	-2,00
	Burgos	164,40	166,00	1,60
	Ciudad Real	167,00	165,00	-2,00
	La Coruña	185,00	185,00	0,00
	Cuenca	166,00	164,00	-2,00
	Gerona	179,00	177,00	-2,00
	Granada	174,00	170,00	-4,00
	Guadalajara	164,00	164,00	0,00
	Huelva	184,00	183,00	-1,00
	Huesca	165,00	165,00	0,00
	León	172,00	172,00	0,00
	Lérida	175,00	172,00	-3,00
	Madrid	164,00	164,00	0,00
	Murcia	176,00	175,00	-1,00
	Navarra	170,00	170,00	0,00
	Palencia	168,00	167,00	-1,00
	Salamanca	169,80	169,00	-0,80
	Segovia	162,00	160,00	-2,00
	Sevilla	182,00	182,00	0,00
	Soria	167,20	167,20	0,00
Teruel	167,00	162,00	-5,00	
Toledo	171,00	161,00	-10,00	
Valladolid	164,20	164,20	0,00	
Zamora	170,00	170,00	0,00	
Zaragoza	167,00	162,00	-5,00	
Cebada Malta	Albacete	189,00	189,00	0,00
	Cuenca	189,00	189,00	0,00
	La Rioja	175,00	175,00	0,00
	Navarra	178,00	178,00	0,00

## I-2 PRECIOS EN MERCADOS REPRESENTATIVOS - CEREAL

Precios en Euro/Tonelada

REGLAMENTO (UE) N° 1272/2009 DE LA COMISION. Artículo 56, apartado 3.

Maíz grano, precios de comercio al por mayor. Mercancia nacional y/o importada, sobre vehículo en almacén  
Arroz cáscara, arroz blanco precios salida almacén agricultor

PRODUCTO	MERCADO REPRESENTATIVO	Semana 07-13/04 2014	Semana 14-20/04 2014	Variación €
Maíz Grano	Albacete	191,00	192,00	1,00
	Badajoz	187,00	187,00	0,00
	Barcelona	195,00	197,00	2,00
	Cáceres	187,00	187,00	0,00
	Cádiz	188,00	190,00	2,00
	Ciudad Real	190,00	190,00	0,00
	Córdoba	185,00	185,00	0,00
	La Coruña	196,00	196,00	0,00
	Cuenca	191,00	192,00	1,00
	Gerona	195,00	197,00	2,00
	Guadalajara	195,00	190,00	-5,00
	Huelva	188,00	190,00	2,00
	Huesca	185,00	187,00	2,00
	León	186,00	186,00	0,00
	Lérida	189,00	189,00	0,00
	La Rioja	196,00	196,00	0,00
	Madrid	195,00	190,00	-5,00
	Murcia	193,00	193,00	0,00
	Navarra	192,00	192,00	0,00
	Pontevedra	196,00	196,00	0,00
	Salamanca	188,00	188,40	0,40
Sevilla	190,00	190,00	0,00	
Tarragona	189,00	190,00	1,00	
Teruel	--	188,00	--	
Toledo	194,00	187,00	-7,00	
Valencia	200,00	200,00	0,00	
Valladolid	190,00	189,20	-0,80	
Zamora	186,00	186,00	0,00	
Zaragoza	188,00	188,00	0,00	
Arroz Cáscara (Japónica/Bahía R)	Valencia	282,50	282,50	0,00
Arroz Blanco Extra	Tarragona	550,00	550,00	0,00
	Valencia	535,00	535,00	0,00

**I-3 PRECIOS EN MERCADOS REPRESENTATIVOS  
VINOS BLANCO Y TINTO SIN INDICACION GEOGRAFICA  
Reglamentos UE N° 479/2008 y 144/2013**

**En €/hgdo, salida bodega, a granel, pago al contado sin I.V.A.  
Precio de vino tinto referido al producto de 12 puntos de color**

<b>PRODUCTO</b>	<b>MERCADO REPRESENTATIVO</b>	<b>Semana 7-13/04 2014</b>	<b>Semana 14-20/04 2014</b>	<b>Variación €</b>
<b>VINO BLANCO</b>	<b>Albacete</b>	<b>3,38</b>	<b>3,09</b>	<b>-0,29</b>
	<b>Badajoz</b>	<b>2,08</b>	<b>2,08</b>	<b>0,00</b>
	<b>Cuenca</b>	<b>3,05</b>	<b>3,05</b>	<b>0,00</b>
	<b>Toledo</b>	<b>2,60</b>	<b>2,60</b>	<b>0,00</b>
<b>VINO TINTO</b>	<b>Albacete</b>	<b>3,61</b>	<b>3,71</b>	<b>0,10</b>
	<b>Cuenca</b>	<b>3,73</b>	<b>3,73</b>	<b>0,00</b>
	<b>Murcia</b>	<b>3,30</b>	<b>3,30</b>	<b>0,00</b>
	<b>Toledo</b>	<b>2,74</b>	<b>2,74</b>	<b>0,00</b>
	<b>Valencia</b>	<b>2,24</b>	<b>2,24</b>	<b>0,00</b>



**I-4 PRECIOS EN MERCADOS REPRESENTATIVOS DE ACEITES**

Aceites. Precios sobre almazara, en €/100 kg, sin I.V.A.Rgtos C.E. 865/04 y 826/08

Semilla de girasol. Precios en centros de demanda, en €/100 kg, sin I.V.A. Rgto C.E.E. 3405/93

PRODUCTO Y ESPECIFICACIONES	MERCADO REPRESENTATIVO	Semana 7-13/04 2014	Semana 14-20/04 2014	Variación €
ACEITE DE OLIVA VIRGEN EXTRA Menos de 0,8°	Badajoz	195,30	195,30	0,00
	Ciudad Real	200,00	197,00	-3,00
	Córdoba	198,30	198,30	0,00
	Granada	200,00	199,00	-1,00
	Jaén	203,10	203,10	0,00
	Málaga	203,00	195,00	-8,00
	Sevilla	213,00	213,00	0,00
	Tarragona	216,36	216,36	0,00
ACEITE DE OLIVA VIRGEN De 0,8° a 2°	Badajoz	180,30	180,30	0,00
	Córdoba	181,80	181,80	0,00
	Granada	183,50	178,50	-5,00
	Jaén	180,10	180,10	0,00
	Sevilla	180,30	180,30	0,00
	Cadiz	182,00	180,00	-2,00
	Tarragona	186,31	183,31	-3,01
	Toledo	180,00	178,00	-2,00
ACEITE DE OLIVA LAMPANTE Más de 2°	Córdoba	162,90	162,90	0,00
	Granada	162,50	160,00	-2,50
	Jaén	164,90	164,90	0,00
	Málaga	166,00	167,00	1,00
	Sevilla	165,00	165,00	0,00
	Tarragona	157,77	157,77	0,00
	Badajoz	165,30	165,30	0,00
ACEITE DE OLIVA REFINADO	Córdoba	175,79	175,79	0,00
	Jaén	179,22	179,22	0,00
	Tarragona	180,30	180,30	0,00
ACEITE DE ORUJO CRUDO	Córdoba	82,50	82,50	0,00
	Jaén	84,14	84,14	0,00
	Tarragona	81,14	81,14	0,00
ACEITE DE ORUJO REFINADO	Córdoba	119,45	119,72	0,27
	Jaén	119,72	119,45	-0,27
	Tarragona	120,20	120,20	0,00
ACEITE DE GIRASOL REFINADO	Córdoba	77,23	77,23	0,00
	Sevilla	77,50	77,50	0,00
	Tarragona	78,50	78,00	-0,50

**I-5 PRECIOS EN MERCADOS REPRESENTATIVOS - FRUTAS Y HORTALIZAS****PRECIOS DE PRODUCTOS NACIONALES**

Mercados representativos de producción

Rgts. CE 1234/2007 y 543/2011

En €100 kg, a salida agrupación de productores, envasado, sin I.V.A, incluyendo el precio del envase.

**CITRICOS**

PRODUCTO	MERCADO	VARIEDAD O TIPO	CAT.	CALIBRE mm.	DIA/MES				
					14/4	15/4	16/4	17/4	18/4
LIMON	Alicante	Fino	I	3-4	87,64	86,64	86,64	86,14	85,64
	Málaga	Fino	I	3-4	88,00	86,00	89,00	88,00	90,00
	Murcia	Fino	I	3-4	85,50	86,00	87,00	86,50	86,50
NARANJA	Alicante	Lanelate	I	6-9	50,00	50,00	50,00	50,00	50,00
	Sevilla	Lanelate	I	6-9	39,00	39,00	39,00	39,00	39,00
	Sevilla	Salustiana	I	6-9	35,09	35,09	35,09	35,09	35,09
MANDARINA	Alicante	Ortanique	I	1-2	50,00	50,00	50,00	50,00	50,00
	Castellón	Ortanique	I	1-2	-	64,89	65,00	69,06	67,71
	Murcia	Ortanique	I	1-2	65,00	65,00	65,00	65,00	65,00

**FRUTAS DE PEPITA**

PRODUCTO	MERCADO	VARIEDAD O TIPO	CAT.	CALIBRE mm.	DIA/MES				
					14/4	15/4	16/4	17/4	18/4
MANZANA	Girona	Fuji	I	70-80	80,47	80,47	80,47	80,47	80,47
	Girona	Golden Delicious	I	70-80	77,12	77,12	77,12	77,12	77,12
	Girona	Granny Smith	I	70-80	73,08	73,08	73,08	73,08	73,08
	Girona	Red Delicious	I	70-80	72,19	72,19	72,19	72,19	72,19
	Girona	Royal Gala	I	65-70	81,44	81,44	81,44	81,44	81,44
	Lleida	Fuji	I	70-80	66,00	66,00	64,00	66,00	-
	Lleida	Golden Delicious	I	70-80	59,37	59,32	58,22	58,05	-
	Lleida	Red Chief	I	70-80	64,86	63,18	64,09	65,12	-
	Zaragoza	Fuji	I	60-65	-	64,71	69,24	-	-
PERA	Lleida	Blanquilla	I	55-60	83,00	83,00	83,00	83,00	-
	Lleida	Conferencia	I	60-65	63,08	60,93	64,01	66,58	-
	Lleida	Alejandrina	I	65-70	53,00	55,00	53,00	52,00	-
	Lleida	Devoe	I	65-70	-	72,00	-	72,00	-

**FRUTAS DE HUESO**

PRODUCTO	MERCADO	VARIEDAD O TIPO	CAT.	CALIBRE mm	DIA/MES				
					14/4	15/4	16/4	17/4	18/4
AGUACATE	Granada	Hass	I	16-20	198,00	198,00	198,00	198,00	-

## I-5 PRECIOS EN MERCADOS REPRESENTATIVOS - FRUTAS Y HORTALIZAS

### PRECIOS DE PRODUCTOS NACIONALES

Mercados representativos de producción

Rgtos. CE 1234/2007 y 543/2011

En €/100 kg, a salida agrupación de productores, envasado, sin I.V.A, incluyendo el precio del envase.

### HORTALIZAS

PRODUCTO	MERCADO	VARIEDAD O TIPO	CAT.	CALIBRE mm.	DIA/MES				
					14/4	15/4	16/4	17/4	18/4
AJO	Córdoba	Morado	I	45-55	155,00	155,00	155,00	-	-
	Córdoba	Spring Blanco	I	50-60	135,00	135,00	135,00	-	-
	Córdoba	Spring Violeta	I	50-60	130,00	130,00	130,00	-	-
	Cuenca	Morado	I	45-55	148,00	148,00	148,00	-	-
BERENJENA	Almería	Alargada	I	40y+	28,89	31,11	33,96	28,89	-
CALABACÍN	Almería	-	I	14-21	24,84	24,71	22,81	25,29	-
CHAMPIÑON	La Rioja	Cerrado	I	30-65	145,19	145,68	145,43	146,32	-
COLIFLOR	La Rioja	Coronada	I	-	15,91	15,91	15,91	15,91	-
ESPARRAGO	Granada	Verde	I	10-16	324,22	320,95	297,44	304,06	273,00
FRESA	Huelva	-	I	-	104,12	99,12	104,12	104,12	-
JUDÍA VERDE	Almería	Plana	I	-	-	108,89	117,80	113,33	-
	Granada	Plana	I	-	178,00	174,00	172,73	152,94	-
LECHUGA	Almería	Iceberg	I	400g.y+	108,00	94,94	89,47	86,12	-
	Almería	Romana	I	-	63,00	63,00	63,00	63,00	63,00
	Murcia	Iceberg	I	400g.y+	84,00	84,00	84,00	84,00	84,00
PEPINO	Almería	Liso	I	350-500 gr	57,00	55,00	58,00	54,00	-
	Almería	Corto	I	-	-	34,50	29,00	25,50	-
PIMIENTO	Almería	Cuadrado color (rojo y amarillo)	I	70y+	47,78	47,78	47,78	47,78	-
	Murcia	Cuadrado color (rojo y amarillo)	I	70y+	112,39	112,39	112,39	112,39	112,39
	Murcia	Cuadrado Verde	I	70y+	105,00	105,00	105,00	105,00	105,00
TOMATE	Almería	Racimo	I	-	-	62,00	68,57	64,71	-
	Almería	Redondo	I	57-100	-	62,77	58,61	46,28	-
	Canarias	Redondo	I	57-100	56,10	56,10	56,10	56,10	-
	Granada	Racimo	I	-	-	82,86	89,09	88,57	-
	Granada	Redondo	I	57-100	80,00	84,71	78,57	70,59	-
	Granada	Cereza	I	-	167,00	161,00	145,00	150,00	-
	Murcia	Redondo	I	57-100	90,24	90,24	90,24	90,24	90,24
ZANAHORIA	Cádiz	-	I	-	49,00	49,00	49,00	49,00	-

<b>I-6 PRECIOS EN MERCADOS REPRESENTATIVOS VACUNO Y OVINO</b>
---

**A) BOVINO**

**1.- PRECIO MEDIO NACIONAL (Euro/100 kg Canal) DE CANALES DE BOVINO PESADO  
SEGÚN MODELO COMUNITARIO DE CLASIFICACIÓN R(CE) Nº 1249/2008.**

CATEGORÍA	CLASE DE CONFORMACIÓN Y DE ESTADO DE ENGRASAMIENTO	Semana 07-13/04 2014	Semana 14-20/04 2014	Variación
<b>Categoría A: Canales de machos jóvenes sin castrar de más de un año y menos de dos años</b>	Muy buena y poco cubierta (U-2)	404,79	402,66	-2,13
	Muy buena y cubierta (U-3)	405,92	410,57	4,65
	Precio medio ponderado Categoría U	405,50	407,64	2,15
	Buena y poco cubierta (R-2)	391,66	389,34	-2,32
	Buena y cubierta (R-3)	387,48	386,81	-0,67
	Precio medio ponderado Categoría R	389,02	387,74	-1,28
<b>Categoría D: Canales de hembras que hayan parido</b>	Mediocre y poco cubierta (P-2)	200,02	203,78	3,76
	Mediocre y cubierta (P-3)	209,82	210,56	0,74
	Precio medio ponderado Categoría P	206,59	208,32	1,73
	Buena y cubierta (R-3)	246,16	251,16	5,00
	Buena y grasa (R-4)	277,41	277,81	0,41
	Precio medio ponderado Categoría R	253,97	257,82	3,86
<b>Categoría E: Canales de otras hembras</b>	Muy buena y poco cubierta (U-2)	438,87	446,18	7,32
	Muy buena y cubierta (U-3)	429,89	439,22	9,33
	Precio medio ponderado Categoría U	434,56	442,84	8,28
	Buena y poco cubierta (R-2)	417,72	426,87	9,15
	Buena y cubierta (R-3)	414,81	412,78	-2,02
	Buena y grasa (R-4)	408,55	406,84	-1,70
Precio medio ponderado Categoría R	415,88	419,91	4,03	
<b>Categoría O: Canales de otras hembras</b>	Menos buena y poco cubierta (O-2)	371,82	363,37	-8,45
	Menos buena y cubierta (O-3)	382,88	385,30	2,42
	Menos buena y grasa (O-4)	416,00	413,00	-3,00
Precio medio ponderado Categoría O	378,23	374,57	-3,66	

**L-6 PRECIOS EN MERCADOS REPRESENTATIVOS VACUNO Y OVINO****2.-PRECIO MEDIO NACIONAL DEL BOVINO (Euro/100 kg)**

<b>BOVINO VIVO</b>	<b>Semana 07-13/04 2014</b>	<b>Semana 14-20/04 2014</b>	<b>Variación</b>
Machos hasta 480 Kg. vivo	233,98	233,10	-0,88
Machos de más de 480 kg. vivo	220,99	219,50	-1,49
Hembras que hayan parido	105,17	106,53	1,36
Otras hembras de hasta 380 Kg. vivo	245,66	244,28	-1,38
Otras hembras de más de 380 Kg. vivo	240,13	237,85	-2,28

**3.-PRECIO MEDIO NACIONAL DE OTROS ANIMALES DE LA ESPECIE BOVINA ( R(CE) N° 2273/2002).**

<b>OTROS BOVINOS</b>	<b>Semana 07-13/04 2014</b>	<b>Semana 14-20/04 2014</b>	<b>Variación</b>
Terneros de ocho días a cuatro semanas			
tipo cruzado	325,50	311,75	-13,75
tipo frisón/país	93,00	93,00	0,00
<i>Media ponderada nacional (Euro/Cabeza )</i>	209,25	202,38	-6,88
Bovinos ligeros comprendidos entre seis y doce meses			
tipo cruzado	289,51	286,66	-2,85
tipo frisón/país	205,59	202,74	-2,85
<i>Media ponderada nacional (Euro/100 kg Vivo )</i>	260,14	257,29	-2,85

**B) CORDEROS****1.-PRECIOS MEDIOS NACIONALES DE CANALES DE OVINO FRESCAS O REFRIGERADAS R(CE) N° 315/2002  
. Euro/100 Kg Canal**

<b>CORDEROS I y II</b>	<b>Semana 07-13/04 2014</b>	<b>Semana 14-20/04 2014</b>	<b>Variación</b>
Corderos I (12 a 13 kg/canal)	592,05	593,21	1,16
Corderos II (13,1 a 16 kg/canal)	473,51	474,67	1,16
<i>Media ponderada</i>	532,78	533,94	1,16

**2.-PRECIOS MEDIOS DE CANALES DE OVINO FRESCAS O REFRIGERADAS EN LOS MERCADOS NACIONALES REPRESENTATIVOS PARA LA C.E.**

<b>MERCADO REPRESENTATIVO Cordero 9-19 kg</b>	<b>Semana 07-13/04 2014</b>	<b>Semana 14-20/04 2014</b>	<b>Variación</b>
Mat. Valencia	646,07	646,07	0,00
Mercabarna	577,40	596,88	19,48
Mercamadrid	609,00	639,00	30,00
Albacete	625,99	625,99	0,00
Extremadura	525,47	525,47	0,00
Medina del Campo	626,67	626,67	0,00
Talavera de la Reina	573,79	573,79	0,00
Zaragoza	622,35	622,35	0,00
<i>Media ponderada nacional</i>	590,19	591,38	1,19

**PRECIOS EN MERCADOS REPRESENTATIVOS - PRODUCTOS GANADEROS****D) - PORCINO**

CLASIFICACIÓN EUROPEA (CE) Nº 1249/2008.

Euro/100 kg Canal

MERCADO REPRESENTATIVO	Clase E			Clase U			Clase R		
	Semana 07-13/04 2014	Semana 14-20/04 2014	Variación	Semana 07-13/04 2014	Semana 14-20/04 2014	Variación	Semana 07-13/04 2014	Semana 14-20/04 2014	Variación
<b>LONJAS</b>									
Ebro	173,98	174,63	0,65	167,48	173,24	5,76	165,94	171,71	5,77
Mercalleida	173,12	173,85	0,73	166,71	172,48	5,77	165,17	170,94	5,77
Segovia	179,45	179,75	0,30	171,43	175,36	3,93	185,81	189,74	3,93
Silleda	172,91	172,91	0,00	156,69	172,40	15,71	--	--	--
Conjunto de Lonjas Media Ponderada	174,47	175,44	0,97	168,08	173,19	5,11	169,87	175,23	5,36
<b>MATADEROS</b> Media Ponderada	196,80	197,21	0,41	183,31	184,28	0,97	190,36	190,77	0,42
<b>Media Nacional</b>	<b>185,48</b>	<b>185,80</b>	<b>0,33</b>	<b>172,96</b>	<b>174,77</b>	<b>1,81</b>	<b>177,96</b>	<b>178,30</b>	<b>0,34</b>

**PRECIOS EN MERCADOS REPRESENTATIVOS - PRODUCTOS GANADEROS - PORCINO.****E) - PORCINO PRECOZ  
LECHONES, OTRAS CALIDADES.**

Euro/100 Kg vivo

<b>Cerdas de Desvieje</b>	<b>Semana 07-13/04 2014</b>	<b>Semana 14-20/04 2014</b>	<b>Variación</b>
Cerdas de Desvieje	72,56	73,22	0,67
<b>CERDOS CEBADOS</b>			
Categoría U	133,18	134,57	1,39
<b>LECHONES</b>			
Lleida.Base 20kg de peso.	247,50	252,50	5,00
Segovia.Base 20kg de peso.	265,00	270,00	5,00
Normal.Base 20kg de peso.	259,51	264,33	4,83

**F) -TRONCO IBÉRICO**

Euro/100 Kg vivo

<b>LECHONES</b>	<b>Semana 07-13/04 2014</b>	<b>Semana 14-20/04 2014</b>	<b>Variación</b>
Base 23 Kg.	530,11	530,11	0,00
<b>DESVIEJE</b>			
Reproductores de desvieje	173,91	173,91	0,00
<b>CEBADOS</b>			
Marranillos, de 35 a 60 Kg.	379,30	379,30	0,00
Primals, de 60 a 100 Kg.	--	--	--
Cerdos cebados de pienso (extensivo)	249,30	249,30	0,00
Cerdos cebados de bellota	287,61	287,61	0,00



GOBIERNO  
DE ESPAÑA

MINISTERIO  
DE AGRICULTURA, ALIMENTACIÓN  
Y MEDIO AMBIENTE