



17 de septiembre 2014

Índice:

1. Precios Medios Nacionales, comentarios y gráficos

2. Precios en Mercados Representativos UE

- 2.1 Cereales
- 2.2 Vinos de mesa
- 2.3 Aceites y Semillas
- 2.4 Frutas y Hortalizas
- 2.5 Vacuno
- 2.6 Ovino
- 2.7 Porcino



GOBIERNO
DE ESPAÑA

MINISTERIO
DE AGRICULTURA, ALIMENTACIÓN
Y MEDIO AMBIENTE

SECRETARÍA GENERAL TÉCNICA

Subdirección General de Estadística

sgestadi@magrama.es

<http://www.magrama.gob.es/es/estadistica/temas/default.aspx>

Publicación elaborada por la
Secretaría General Técnica
Subdirección General de Estadística



MINISTERIO DE AGRICULTURA, ALIMENTACIÓN Y MEDIO AMBIENTE

Edita

© Ministerio de Agricultura, Alimentación y Medio Ambiente
Secretaría General Técnica
Centro de Publicaciones
Catálogo de Publicaciones de la Administración General del Estado:
<http://publicacionesoficiales.boe.es/>

N.I.P.O.: 280-14-010-0

Se permite la utilización, copia o reproducción de los datos de este Boletín siempre que se cite expresamente su procedencia

CEREALES (=): Ligeros descensos del precio del trigo blando panificable (-0,31%) y del maíz grano (-0,91%). Ligeramente incremento de la cebada pienso (0,15%).

VINO DE MESA (=): Fuerte descenso del vino blanco de mesa (-5,15%) e incremento del vino tinto de mesa (0,36%).

ACEITES VEGETALES (▲): Continúa la subida de los precios de los aceites. Oliva virgen (2,81%), oliva lampante (3,03%), orujo crudo (1,50%) y girasol refinado (1,41%).

FRUTA DE PEPITA (▲): Si bien se producen avances en la cotización de manzana grupo Golden (5,23%) ésta es inferior en un 45% a la registrada el año pasado por estas fechas. Estable la pera Blanquilla.

FRUTA DE HUESO (▲): El descenso de oferta en las frutas de hueso permiten, ante una demanda activa, la subida de sus cotizaciones: ciruela 17,78%; melocotón 14,03%.

HORTALIZAS: Sin una tendencia clara en este sector muy condicionado por la mayor o menor presencia de oferta de cada uno de los productos en origen. Sube el pimiento verde italiano (12,63%), la lechuga romana (6,97%) y la cebolla plana (6,17%). Por el contrario bajan judía verde plana (-11,87%), tomate liso (-7,65%) y patata (-5,71%).

VACUNO (=): Estabilidad en el mercado de canales de vacuno, anotándose una subida la ternera (1,29%). Sin cambios en las canales de añojo (0,31%). El bovino de vida se mantiene en los niveles del período anterior.

CORDERO (=): No hay cambios en los precios del mercado de las canales de cordero, favorecido por el tirón de las exportaciones a Líbano, Francia, Italia y Grecia.

PORCINO (▼): Nuevo descenso en los precios del porcino de capa blanca en todas sus categorías, causa que se debe a la presión ejercida por la bajada en los mercados europeos (-1,53%). Las cotizaciones del lechón de base 20 kg apenas se modifican (-0,21%).

POLLOS (▼): Bajada en las canales de pollo (-4,34%), debido al descenso del consumo, típico de esta época de año, en el que se producen las salidas de las zonas turísticas hacia la urbe.

HUEVOS (▲): Al alza el precio de los huevos de ambas clases (1,25% de media), debido al aumento del consumo en los hogares.

CONEJO (=): Una semana más se repite la cotización del conejo de granja, no sorprende el equilibrio entre oferta y demanda, propio de estas fechas.

LÁCTEOS (▼): Cede el precio del suero de leche en polvo (-1.05%).

PRODUCTOS AGRARIOS (especificaciones)		Semana 36 01-07/09	Semana 37 08-14/09	Variación semanal euros	Variación semanal %
AGRICOLAS					
(1)	Trigo blando panificable (€/t)	176,96	176,41	-0,55	-0,31
(1)	Cebada pienso (€/t)	164,99	165,23	0,24	0,15
(1)	Maíz grano (€/t)	174,88	173,28	-1,60	-0,91
(4)	Arroz cáscara (€/t)	267,18	267,18	0,00	0,00
(1)	Alfalfa (€/t)	154,16	153,81	-0,35	-0,23
(2)	Vino blanco sin indicación geográfica (€/hgdo)	1,94	1,84	-0,10	-5,15
(2)	Vino tinto sin indicación geográfica (€/hgdo, 12p. color)	2,81	2,82	0,01	0,36
(3)	Aceite de oliva virgen de 0,8 a 2º (€/100 kg)	256,92	264,14	7,22	2,81
(3)	Aceite de oliva lampante, más de 2º (€/100 kg)	244,70	252,12	7,42	3,03
(3)	Aceite de orujo crudo (€/100 kg)	100,08	101,58	1,50	1,50
(3)	Aceite girasol refinado (€/100 kg)	71,00	72,00	1,00	1,41
(4)	Clementina (€/100kg)	24,51	33,16	8,65	35,31
(4)	Limón(€/100kg)	-	63,55	-	-
(4)	Manzana Golden (€/100kg)	29,89	31,45	1,56	5,23
(4)	Pera Blanquilla(€/100kg)	41,37	41,37	0,00	0,00
(4)	Ciruela(€/100kg)	36,97	43,54	6,57	17,78
(4)	Melocotón(€/100kg)	38,49	43,89	5,40	14,03
(4)	Ajo seco (€/100kg)	82,82	81,98	-0,83	-1,01
(4)	Cebolla (€/100kg)	15,37	16,32	0,95	6,17
(4)	Judía verde tipo plana (€/100 kg)	210,43	185,46	-24,97	-11,87
(4)	Lechuga Romana (€/100 kg)	25,85	27,66	1,80	6,97
(4)	Pimiento verde tipo italiano (€/100 kg)	39,23	44,19	4,95	12,63
(4)	Tomate liso (€/100 kg)	72,27	66,75	-5,53	-7,65
(4)	Patata (€/100 kg)	11,48	10,82	-0,65	-5,71
GANADEROS					
(5)	Ternera, conjunto clases (€/100 kg canal)	387,82	392,83	5,01	1,29
(5)	Machos de 12 a 24 meses (Clase R) (€/100 kg canal)	363,49	364,60	1,11	0,31
(5)	Animales de 8 a 12 meses (Clase R) (€/100 kg canal)	371,37	371,76	0,39	0,11
(5)	Bovino vivo, conjunto categorías (€/100 kg vivo)	197,96	197,70	-0,26	-0,13
(5)	Corderos 9-19 kilos (€/100 kg canal)	627,15	628,01	0,86	0,14
(5)	Corderos 12-16 kilos (€/100 kg canal)	567,24	569,67	2,43	0,43
(5)	Porcino 60-55% magro (Clase E) (€/100 kg canal)	176,15	173,46	-2,69	-1,53
(5)	Porcino 55-50% magro (Clase U) (€/100 kg canal)	175,96	173,27	-2,69	-1,53
(5)	Porcino 50-45% magro (Clase R) (€/100 kg canal)	173,46	170,81	-2,65	-1,53
(5)	Lechón 20 kg (€/unidad)	33,92	33,85	-0,07	-0,21
(6)	Pollo, media de canales del 83% y 65% rdto. (€/100 kg canal)	169,42	162,08	-7,34	-4,33
(7)	Huevos - Clase L (€/docena)	0,85	0,86	0,01	1,18
(7)	Huevos - Clase M (€/docena)	0,75	0,76	0,01	1,33
(8)	Conejo 1,8-2,2 kilo, vivo (€/100 kg)	179,84	179,84	0,00	0,00
(10)	Suero de leche en polvo (€/100 kg)	90,40	89,45	-0,95	-1,05
(9)	Leche de vaca (€/100 litros): Fuente FEGA	Precio julio 2014: 35,00 €/100 litros			

Posición comercial: (1) Entrada industria ; (2) Salida bodega; (3) Salida almazara; (4) Granel; s/árbol, finca,almacén agricultor,alhóndiga,lonja; (5) Entrada matadero; (6) Salida muelle matadero; (7) Salida muelle centro de embalaje; (8) Salida granja; (9) Precio pagado al ganadero (10) Precio franco fábrica sin impuestos ni costes

PRECIOS MEDIOS NACIONALES

■ antepenúltima campaña
■ penúltima campaña
■ campaña actual

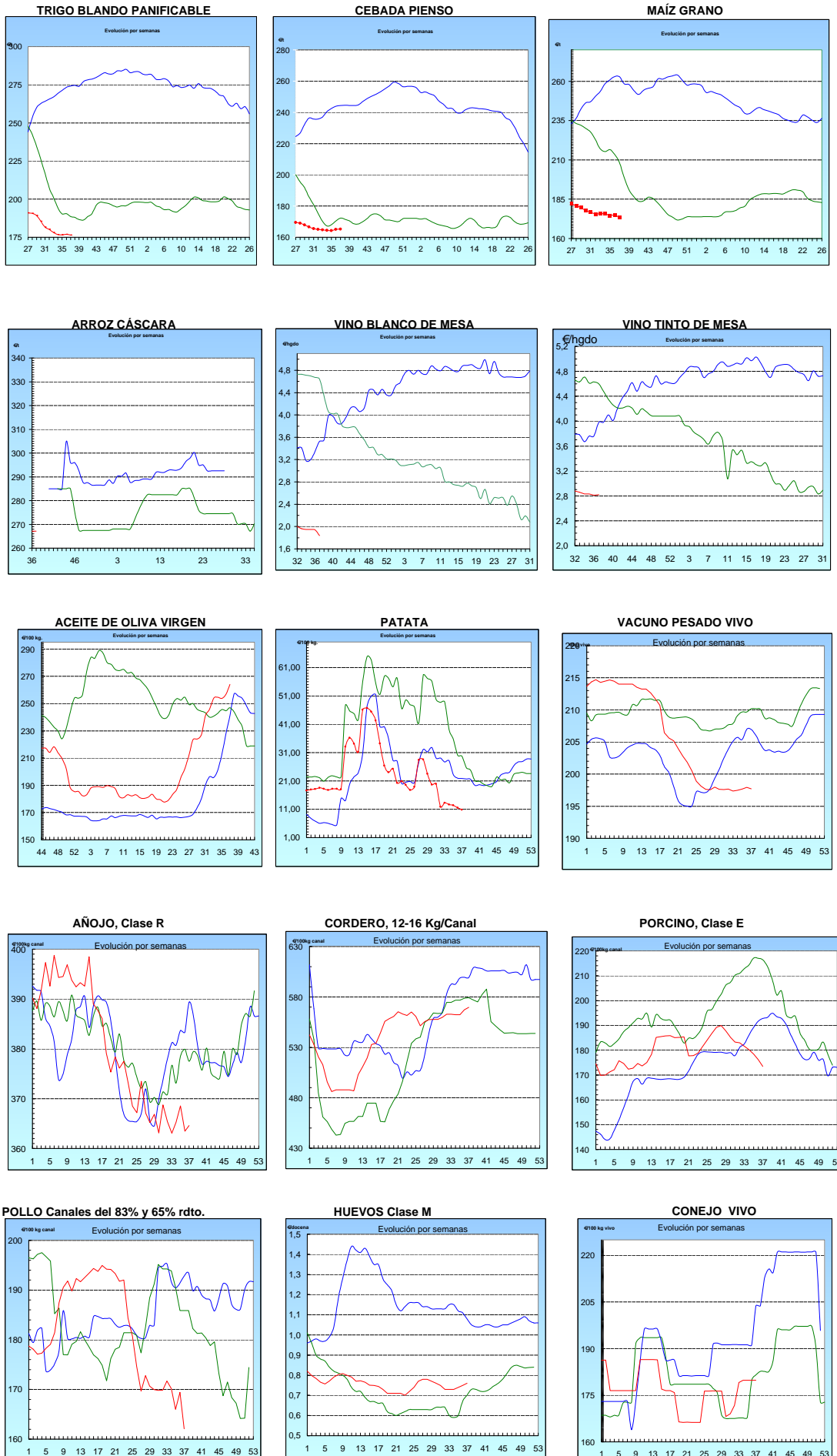

I-2 PRECIOS EN MERCADOS REPRESENTATIVOS - CEREAL

Precios en Euro/Tonelada

REGLAMENTO (UE) N° 1272/2009 DE LA COMISION. Artículo 56, apartado 3.

Precios de comercio al por mayor. Mercancia nacional y/o importada, sobre vehículo en posición

PRODUCTO	MERCADO REPRESENTATIVO	Semana 01-07/09 2014	Semana 08-14/09 2014	Variación €
Trigo Blando Panificable	Álava	172,00	172,00	0,00
	Albacete	170,00	170,00	0,00
	Ávila	184,00	183,00	-1,00
	Badajoz	178,00	178,00	0,00
	Barcelona	200,00	198,00	-2,00
	Burgos	172,70	171,90	-0,80
	Cádiz	190,00	190,00	0,00
	Ciudad Real	179,00	179,00	0,00
	Córdoba	177,00	177,00	0,00
	La Coruña	178,00	178,00	0,00
	Cuenca	170,00	170,00	0,00
	Gerona	200,00	198,00	-2,00
	Guadalajara	178,00	178,00	0,00
	Huesca	172,00	172,00	0,00
	León	175,00	175,00	0,00
	Lérida	173,00	172,00	-1,00
	La Rioja	175,00	175,00	0,00
	Madrid	178,00	178,00	0,00
	Navarra	178,00	178,00	0,00
	Orense	182,00	182,00	0,00
	Palencia	181,00	179,00	-2,00
	Pontevedra	182,00	182,00	0,00
	Salamanca	184,20	183,40	-0,80
	Segovia	178,00	177,00	-1,00
	Sevilla	190,00	190,00	0,00
	Soria	175,60	175,60	0,00
	Tarragona	168,00	167,00	-1,00
	Teruel	175,00	175,00	0,00
	Toledo	187,00	180,00	-7,00
	Valencia	175,00	175,00	0,00
Valladolid	178,00	178,00	0,00	
Zamora	174,60	174,40	-0,20	
Zaragoza	175,00	175,00	0,00	
Trigo Duro	Badajoz	277,00	277,00	0,00
	Cádiz	295,00	295,00	0,00
	Córdoba	306,00	306,00	0,00
	Sevilla	295,00	295,00	0,00
	Zamora	211,00	209,00	-2,00
	Zaragoza	305,00	305,00	0,00

I-2 PRECIOS EN MERCADOS REPRESENTATIVOS - CEREAL

Precios en Euro/Tonelada

REGLAMENTO (UE) N° 1272/2009 DE LA COMISION. Artículo 56, apartado 3.

Precios de comercio al por mayor. Mercancia nacional y/o importada, sobre vehículo en posición

PRODUCTO	MERCADO REPRESENTATIVO	Semana 01-07/09 2014	Semana 08-14/09 2014	Variación €
Cebada Pienso	Albacete	165,00	168,00	3,00
	Ávila	166,00	166,00	0,00
	Badajoz	182,00	182,00	0,00
	Barcelona	170,00	171,00	1,00
	Burgos	155,55	155,55	0,00
	Cádiz	180,00	181,00	1,00
	Ciudad Real	166,00	169,00	3,00
	La Coruña	177,00	177,00	0,00
	Cuenca	164,00	168,00	4,00
	Gerona	170,00	171,00	1,00
	Granada	170,00	172,00	2,00
	Guadalajara	170,00	168,60	-1,40
	Huelva	181,00	183,00	2,00
	Huesca	162,00	162,00	0,00
	León	170,00	170,00	0,00
	Lérida	167,00	166,00	-1,00
	Madrid	170,00	170,00	0,00
	Murcia	175,00	178,00	3,00
	Navarra	166,00	166,00	0,00
	Palencia	168,00	168,00	0,00
	Salamanca	169,00	169,20	0,20
	Segovia	164,00	164,00	0,00
	Sevilla	180,00	181,00	1,00
	Soria	162,20	162,40	0,20
	Teruel	160,00	160,00	0,00
	Toledo	170,00	170,00	0,00
	Valladolid	167,60	167,60	0,00
Zamora	170,00	170,00	0,00	
Zaragoza	160,00	160,00	0,00	
Cebada Malta	Albacete	192,00	192,00	0,00
	Cuenca	192,00	192,00	0,00
	La Rioja	175,00	176,00	1,00
	Navarra	175,00	175,00	0,00

I-2 PRECIOS EN MERCADOS REPRESENTATIVOS - CEREAL

Precios en Euro/Tonelada

REGLAMENTO (UE) N° 1272/2009 DE LA COMISION. Artículo 56, apartado 3.

Maíz grano, precios de comercio al por mayor. Mercancia nacional y/o importada, sobre vehículo

Arroz cáscara, arroz blanco precios salida almacén agricultor

PRODUCTO	MERCADO REPRESENTATIVO	Semana 01-07/09 2014	Semana 08-14/09 2014	Variación €
Maíz Grano	Albacete	170,00	173,50	3,50
	Badajoz	171,00	171,00	0,00
	Barcelona	183,00	180,00	-3,00
	Cáceres	171,00	171,00	0,00
	Cádiz	170,00	165,00	-5,00
	Ciudad Real	175,00	175,00	0,00
	Córdoba	152,00	152,00	0,00
	La Coruña	175,00	173,00	-2,00
	Cuenca	170,00	172,00	2,00
	Gerona	183,00	180,00	-3,00
	Guadalajara	176,00	174,00	-2,00
	Huelva	170,00	167,00	-3,00
	Huesca	175,00	170,00	-5,00
	León	175,00	173,00	-2,00
	Lérida	174,00	170,00	-4,00
	La Rioja	182,00	182,00	0,00
	Madrid	176,00	174,00	-2,00
	Murcia	170,00	170,00	0,00
	Navarra	175,00	175,00	0,00
	Pontevedra	175,00	173,00	-2,00
	Salamanca	180,20	180,00	-0,20
	Sevilla	167,00	169,00	2,00
	Tarragona	175,00	172,00	-3,00
	Teruel	180,00	180,00	0,00
	Toledo	179,00	177,00	-2,00
	Valencia	180,00	180,00	0,00
	Valladolid	173,60	173,60	0,00
Zamora	175,00	173,00	-2,00	
Zaragoza	180,00	180,00	0,00	
Arroz Cáscara (Indica- L)	Sevilla	266,12	266,12	0,00
Arroz Cáscara (Japónica/Bahía y		274,25	274,25	0,00
Arroz Blanco Extra	Tarragona	550,00	550,00	0,00
	Valencia	530,00	530,00	0,00

**I-3 PRECIOS EN MERCADOS REPRESENTATIVOS
VINOS BLANCO Y TINTO SIN INDICACION GEOGRAFICA
Reglamentos UE N° 479/2008 y 144/2013**

**En €/hgdo, salida bodega, a granel, pago al contado sin I.V.A.
Precio de vino tinto referido al producto de 12 puntos de color**

PRODUCTO	MERCADO REPRESENTATIVO	Semana	Semana	Variación €
		Del 1 al 7/09	Del 8 al 14/09	
		36	37	
		2014	2014	
VINO BLANCO	Albacete	2,64	2,61	-0,03
	Badajoz	1,48	1,48	0,00
	Ciudad Real	1,55	1,55	0,00
	Cuenca	2,04	2,04	0,00
	Toledo	2,60	2,19	-0,41
VINO TINTO	Albacete	3,00	3,03	0,03
	Ciudad Real	2,25	2,25	0,00
	Murcia	2,76	2,76	0,00
	Toledo	2,74	2,74	0,00
	Valencia	1,94	1,94	0,00

I-4 PRECIOS EN MERCADOS REPRESENTATIVOS DE ACEITES

Aceites. Precios sobre almazara, en €/100 kg, sin I.V.A.Rgto C.E. 865/04 y 826/08
Semilla de girasol. Precios en centros de demanda, en €/100 kg, sin I.V.A. Rgto C.E.E. 3405/93

PRODUCTO Y ESPECIFICACIONES	MERCADO REPRESENTATIVO	Semana 36	Semana 37	Variación €
		Del 1 al 7/09 2014	Del 8 al 14/09 2014	
ACEITE DE OLIVA VIRGEN EXTRA Menos de 0,8°	Badajoz	264,45	270,50	6,05
	Ciudad Real	255,00	263,00	8,00
	Córdoba	266,00	272,00	6,00
	Granada	275,00	276,10	1,10
	Jaén	268,00	274,00	6,00
	Málaga	265,00	270,60	5,60
	Sevilla	264,70	279,20	14,50
	Tarragona	279,47	282,48	3,01
	Toledo	259,00	265,00	6,00
ACEITE DE OLIVA VIRGEN De 0,8° a 2°	Badajoz	255,40	261,40	6,00
	Córdoba	258,00	263,00	5,00
	Granada	262,50	263,50	1,00
	Jaén	255,40	264,90	9,50
	Sevilla	256,90	264,90	-
	Cadiz	258,00	258,00	0,00
	Tarragona	264,45	264,45	0,00
	Toledo	250,00	256,00	6,00
ACEITE DE OLIVA LAMPANTE Más de 2°	Córdoba	245,00	251,00	6,00
	Granada	245,30	248,00	2,70
	Jaén	245,20	253,70	8,50
	Málaga	244,90	246,90	2,00
	Sevilla	243,00	-	-
	Tarragona	232,89	238,89	6,00
	Badajoz	243,40	249,40	6,00
ACEITE DE OLIVA REFINADO	Córdoba	260,00	266,00	6,00
	Jaén	260,24	265,65	5,41
	Tarragona	258,44	264,45	6,01
ACEITE DE ORUJO CRUDO	Córdoba	101,00	101,00	0,00
	Jaén	99,17	99,17	0,00
	Tarragona	99,17	102,17	3,00
ACEITE DE ORUJO REFINADO	Córdoba	138,00	138,00	0,00
	Jaén	137,33	138,23	0,90
	Tarragona	135,23	137,23	2,00
ACEITE DE GIRASOL REFINADO	Córdoba	69,00	71,00	2,00
	Sevilla	71,00	71,50	0,50
	Tarragona	73,00	73,00	0,00
SEMILLA DE GIRASOL	Andalucía	-	33,60	-
	Centro-Norte	-	30,45	-

I-5 PRECIOS EN MERCADOS REPRESENTATIVOS - FRUTAS Y HORTALIZAS

PRECIOS DE PRODUCTOS NACIONALES

Mercados representativos de producción

Rgtos. CE 1234/2007 y 543/2011

En €/100 kg, a salida agrupación de productores, envasado, sin I.V.A, incluyendo el precio del envase.

HORTALIZAS

PRODUCTO	MERCADO	VARIEDAD O TIPO	CAT.	CALIBRE mm.	DIA/MES				
					8/9	9/9	10/9	11/9	12/9
AJO	Córdoba	Morado	I	45-55	140,00	140,00	140,00	140,00	140,00
	Córdoba	Spring Blanco	I	50-60	130,00	130,00	130,00	130,00	130,00
	Córdoba	Spring Violeta	I	50-60	130,00	130,00	130,00	130,00	130,00
	Cuenca	Morado	I	45-55	151,00	151,00	151,00	151,00	151,00
	Cuenca	Blanco	I	50-60	155,00	155,00	155,00	155,00	155,00
	Cuenca	Spring Blanco	I	50-60	144,00	144,00	144,00	144,00	144,00
	Cuenca	Spring Violeta	I	50-60	155,00	155,00	155,00	155,00	155,00
BERENJENA	Almería	Alargada	I	40y+	65,69	69,88	64,19	70,19	69,19
CALABACÍN	Almería	-	I	14-21	71,43	70,32	67,69	58,82	55,60
COLIFLOR	La Rioja	Coronada	I	-	45,45	45,45	45,45	45,45	45,45
CHAMPIÑÓN	La Rioja	Cerrado	I	30-65	157,03	156,57	156,67	156,63	156,73
JUDÍA VERDE	Almería	Plana	I	-	160,58	169,28	167,65	169,28	167,97
LECHUGA	Murcia	Iceberg	I	400g.y+	132,00	132,00	132,00	132,00	132,00
MELÓN	Ciudad Real	Piel de Sapo	I	1000-1500g	34,00	34,00	34,00	34,00	34,00
	Murcia	Galia	I	800-1250g	59,09	59,09	59,09	59,09	59,09
	Murcia	Amarillo	I	1000-1500g	39,09	39,09	39,09	39,09	39,09
PIMIENTO	Almería	Cuadrado color (rojo y amarillo)	I	70y+	86,36	86,36	86,36	86,36	86,36
PEPINO	Almería	Corto	I	-	35,00	33,89	33,33	32,78	28,57
TOMATE	Almería	Redondo	I	57-82	75,56	67,78	70,00	67,32	68,63
	Murcia	Redondo	I	57-82	82,17	82,17	82,17	82,17	82,17

I-5 PRECIOS EN MERCADOS REPRESENTATIVOS - FRUTAS Y HORTALIZAS**PRECIOS DE PRODUCTOS NACIONALES**

Mercados representativos de producción

Rgtos. CE 1234/2007 y 543/2011

En €100 kg, a salida agrupación de productores, envasado, sin I.V.A, incluyendo el precio del envase.

CITRICOS

PRODUCTO	MERCADO	VARIEDAD O TIPO	CAT.	CALIBRE mm.	DIA/MES				
					8/9	9/9	10/9	11/9	12/9
MANDARINA	Valencia	Satsuma	I	1X-2	70,00	70,00	70,00	70,00	70,00

FRUTAS DE PEPITA

PRODUCTO	MERCADO	VARIEDAD O TIPO	CAT.	CALIBRE mm.	DIA/MES				
					8/9	9/9	10/9	11/9	12/9
MANZANA	Girona	Golden Delicious	I	70-80	49,46	49,46	49,46	49,46	49,46
	Girona	Royal Gala	I	65-70	63,07	63,07	63,07	63,07	63,07
	Lleida	Golden Delicious	I	70-80	46,60	47,10	47,32	46,20	45,65
	Lleida	Granny Smith	I	70-80	-	63,00	-	-	58,62
	Lleida	Royal Gala	I	65-70	50,22	49,85	47,76	52,02	47,58
	Zaragoza	Grupo Reineta	I	80y+	-	-	85,34	-	-
PERA	Lleida	Blanquilla	I	55-60	64,55	-	58,00	58,00	65,00
	Lleida	Conferencia	I	60-65	62,30	61,63	61,74	62,09	61,71
	Lleida	Williams	I	65-70	55,00	54,00	56,00	52,00	49,00
	Lleida	Limonera	I	60-65	55,85	53,20	54,93	56,87	53,05
	Lleida	Ercolini	I	55y-	80,76	82,27	83,00	89,00	81,94
	Lleida	Abate Fetel	I	65-70	71,00	69,00	73,00	-	71,00
	Zaragoza	Conferencia	I	60-65	68,00	68,00	68,00	68,00	68,00
UVA DE MESA	Murcia	Apirenas Blancas	I	-	165,00	165,00	165,00	165,00	165,00
	Murcia	Apirenas Negras	I	-	175,00	175,00	175,00	175,00	175,00
	Murcia	Red Globe	I	-	90,00	90,00	90,00	90,00	90,00

FRUTAS DE HUESO

PRODUCTO	MERCADO	VARIEDAD O TIPO	CAT.	CALIBRE mm	DIA/MES				
					8/9	9/9	10/9	11/9	12/9
CIRUELA	Zaragoza	Reina Claudia	I	35y+	59,20	55,75	51,89	53,29	58,78
	Zaragoza	Europea	I	35y+	61,29	61,29	61,29	61,29	61,29
MELOCOTÓN	Huesca	Pulpa amarilla	I	61-73	56,67	63,60	63,09	64,92	57,87
	Lleida	Pulpa amarilla	I	61y-	55,00	55,00	55,00	-	-
	Lleida	Pulpa amarilla	I	61-73	62,44	62,19	62,46	59,85	70,24
	Lleida	Pulpa amarilla	I	73y+	70,34	70,00	70,14	-	73,11
	Lleida	Pulpa blanca	I	61-73	-	58,00	56,00	-	61,00
	Lleida	Paraguayo	I	61-73	96,56	94,61	96,31	-	96,07
	Lleida	Paraguayo	I	73y+	108,00	108,00	108,00	-	108,00
	Murcia	Paraguayo	I	61-73	95,00	95,00	95,00	95,00	95,00
NECTARINA	Lleida	Pulpa amarilla	I	61y-	55,00	55,00	55,00	-	-
	Lleida	Pulpa amarilla	I	61-73	49,76	51,47	51,24	59,62	67,41
	Lleida	Pulpa amarilla	I	73y+	-	68,21	68,65	-	73,66
	Zaragoza	Pulpa amarilla	I	61-73	57,53	55,69	63,08	60,10	52,70

I-6 PRECIOS EN MERCADOS REPRESENTATIVOS VACUNO Y OVINO

A) BOVINO

1.- PRECIO MEDIO NACIONAL (Euro/100 kg Canal) DE CANALES DE BOVINO PESADO SEGÚN MODELO COMUNITARIO DE CLASIFICACIÓN R(CE) N° 1249/2008.

CATEGORÍA	CLASE DE CONFORMACIÓN Y DE ESTADO DE ENGRASAMIENTO	Semana 01-07/09 2014	Semana 08-14/09 2014	Variación €
Categoría A: Canales de machos jóvenes sin castrar de más de un año y menos de dos años	Muy buena y poco cubierta (U-2)	385,00	382,48	-2,52
	Muy buena y cubierta (U-3)	382,41	382,30	-0,11
	<i>Precio medio ponderado</i>	383,37	382,36	-1,00
	Buena y poco cubierta (R-2)	362,85	365,23	2,38
	Buena y cubierta (R-3)	363,86	364,23	0,37
	<i>Precio medio ponderado</i>	363,48	364,60	1,11
	Menos buena y poco cubierta(O-2)	345,69	349,72	4,03
Menos buena y cubierta (O-3)	341,30	343,39	2,09	
<i>Precio medio ponderado</i>	343,10	345,98	2,89	
Categoría D: Canales de hembras que hayan parido	Mediocre y poco cubierta (P-2)	191,33	197,01	5,68
	Mediocre y cubierta (P-3)	206,77	203,76	-3,01
	<i>Precio medio ponderado</i>	201,68	201,54	-0,14
	Buena y cubierta (R-3)	268,39	270,46	2,07
	Buena y grasa (R-4)	287,49	286,78	-0,71
	<i>Precio medio ponderado</i>	273,16	274,54	1,38
	Menos buena y poco cubierta(O-2)	226,34	227,02	0,68
	Menos buena y cubierta (O-3)	235,70	235,78	0,08
Menos buena y grasa (O-4)	250,48	245,08	-5,40	
<i>Precio medio ponderado</i>	238,05	236,80	-1,25	
Categoría E: Canales de otras hembras	Muy buena y poco cubierta (U-2)	410,49	411,16	0,67
	Muy buena y cubierta (U-3)	403,67	402,59	-1,08
	<i>Precio medio ponderado</i>	407,22	407,05	-0,17
	Buena y poco cubierta (R-2)	397,85	389,46	-8,39
	Buena y cubierta (R-3)	372,36	373,95	1,59
	Buena y grasa (R-4)	381,65	382,65	1,01
	<i>Precio medio ponderado</i>	386,87	383,02	-3,85
	Menos buena y poco cubierta(O-2)	331,20	332,71	1,51
	Menos buena y cubierta (O-3)	358,86	357,97	-0,89
Menos buena y grasa (O-4)	374,80	383,00	8,20	
<i>Precio medio ponderado</i>	344,56	345,33	0,77	
Categoría Z: Canales de animales desde 8 a menos de 12 meses	Muy buena y poco cubierta (U-2)	390,67	389,72	-0,95
	Muy buena y cubierta (U-3)	369,71	368,93	-0,78
	<i>Precio medio ponderado</i>	377,46	376,62	-0,84
	Buena y poco cubierta (R-2)	374,61	373,58	-1,03
	Buena y cubierta (R-3)	369,48	370,69	1,21
	<i>Precio medio ponderado</i>	371,37	371,76	0,38
	Menos buena y poco cubierta(O-2)	348,82	342,13	-6,68
Menos buena y cubierta (O-3)	343,46	344,01	0,55	
<i>Precio medio ponderado</i>	345,66	343,24	-2,41	

I-6 PRECIOS EN MERCADOS REPRESENTATIVOS VACUNO Y OVINO**2.-PRECIO MEDIO NACIONAL DEL BOVINO (Euro/100 kg)**

BOVINO VIVO	Semana 01-07/09 2014	Semana 08-14/09 2014	Variación €
Machos hasta 480 Kg. vivo	225,87	231,80	5,93
Machos de más de 480 kg. vivo	198,77	199,06	0,28
Hembras que hayan parido	105,93	103,27	-2,66
Otras hembras de hasta 380 Kg. vivo	231,76	231,74	-0,02
Otras hembras de más de 380 Kg. vivo	213,70	214,98	1,28

3.-PRECIO MEDIO NACIONAL DE OTROS ANIMALES DE LA ESPECIE BOVINA (R(CE) N° 2273/2002).

OTROS BOVINOS	Semana 01-07/09 2014	Semana 08-14/09 2014	Variación €
Terneros de ocho días a cuatro semanas			
tipo cruzado	260,50	263,00	2,50
tipo frisón/país	89,00	87,75	-1,25
<i>Media ponderada nacional (Euro/Cabeza)</i>	174,75	175,38	0,62
Bovinos ligeros comprendidos entre seis y doce meses			
tipo cruzado	266,77	266,77	0,00
tipo frisón/país	182,85	182,85	0,00
<i>Media ponderada nacional (Euro/100 kg Vivo)</i>	237,40	237,40	0,00

B) CORDEROS**1.-PRECIOS MEDIOS NACIONALES DE CANALES DE OVINO FRESCAS O REFRIGERADAS R(CE) N° 315/2002
Euro/100 kg Canal**

CORDEROS I y II	Semana 01-07/09 2014	Semana 08-14/09 2014	Variación €
Corderos I (12 a 13 kg/canal)	630,01	631,86	1,84
Corderos II (13,1 a 16 kg/canal)	504,47	507,49	3,02
<i>Media ponderada</i>	567,24	569,67	2,43

**2.-PRECIOS MEDIOS DE CANALES DE OVINO FRESCAS O REFRIGERADAS EN LOS MERCADOS NACIONALES
REPRESENTATIVOS PARA LA C.E.**

MERCADO REPRESENTATIVO Cordero 9-19 kg	Semana 01-07/09 2014	Semana 08-14/09 2014	Variación €
Escorxador Mercabarna	600,21	597,11	-3,10
Mat. Valencia	635,32	638,32	3,00
Mercamadrid	626,94	626,94	0,00
Albacete	616,38	616,38	0,00
Extremadura	528,37	527,83	-0,54
Medina del Campo	746,67	746,67	0,00
Talavera de la Reina	593,79	603,79	10,00
Zaragoza	635,87	635,87	0,00
<i>Media ponderada</i>	627,15	628,01	0,86

PRECIOS EN MERCADOS REPRESENTATIVOS - PRODUCTOS GANADEROS**D) PORCINO
CLASIFICACIÓN EUROPEA (CE) Nº 1249/2008**

Euro/100 kg Canal

MERCADO REPRESENTATIVO	Clase E			Clase U			Clase R		
	Semana 01-07/09 2014	Semana 08-14/09 2014	Variación €	Semana 01-07/09 2014	Semana 08-14/09 2014	Variación €	Semana 01-07/09 2014	Semana 08-14/09 2014	Variación €
LONJAS									
Ebro	172,91	170,27	-2,64	175,81	172,99	-2,82	174,28	171,45	-2,82
Mercalleida	172,33	169,74	-2,59	175,04	172,22	-2,82	173,50	170,68	-2,82
Segovia	180,15	177,42	-2,72	181,90	179,28	-2,62	192,35	189,74	-2,61
Silleda	182,01	181,83	-0,18	177,39	173,09	-4,29	--	--	--
Conjunto de Lonjas	173,14	170,47	-2,66	176,69	173,86	-2,83	177,80	175,03	-2,78
MATADEROS Media	176,89	174,23	-2,66	174,94	172,24	-2,71	183,12	180,30	-2,83
Media	176,15	173,46	-2,68	175,96	173,27	-2,69	173,46	170,81	-2,65

PRECIOS EN MERCADOS REPRESENTATIVOS - PRODUCTOS GANADEROS - PORCINO**E) - PORCINO PRECOZ
LECHONES, OTRAS CALIDADES.**

Euro/100 Kg vivo

Cerdas de Desvieje	Semana 01-07/09 2014	Semana 08-14/09 2014	Variación €
Cerdas de Desvieje	71,12	70,72	-0,40
CERDOS CEBADOS			
Categoría U	133,24	131,21	-2,03
LECHONES			
Lleida.Base 20kg de peso.	150,00	150,00	0,00
Segovia.Base 20kg de peso.	200,00	200,00	0,00
Normal.Base 20kg de peso.	169,60	169,26	-0,35

F) - TRONCO IBÉRICO

Euro/100 Kg vivo

LECHONES	Semana 01-07/09 2014	Semana 08-14/09 2014	Variación €
Base 23 Kg.	331,78	331,78	0,00
DESVIEJE			
Reproductores de desvieje	143,48	134,78	-8,70
CEBADOS			
Marranillos, de 35 a 60 Kg.	--	--	--
Primales, de 60 a 100 Kg.	--	273,91	--
Cerdo de Cebo de Campo	226,28	225,85	-0,42
Cerdos cebados de bellota	--	--	--

Cerdo de Cebo de Campo, sustituye a la denominación de Cerdo de Cebo Extensivo, de acuerdo con la Norma de Calidad (RD 4/2014)



GOBIERNO
DE ESPAÑA

MINISTERIO
DE AGRICULTURA, ALIMENTACIÓN
Y MEDIO AMBIENTE