



15 de octubre 2014

---

**Índice:**

---

**1. Precios Medios Nacionales, comentarios y gráficos**

**2. Precios en Mercados Representativos UE**

- 2.1 Cereales
- 2.2 Vinos de mesa
- 2.3 Aceites y Semillas
- 2.4 Frutas y Hortalizas
- 2.5 Vacuno
- 2.6 Ovino
- 2.7 Porcino



GOBIERNO  
DE ESPAÑA

MINISTERIO  
DE AGRICULTURA, ALIMENTACIÓN  
Y MEDIO AMBIENTE

## **SECRETARÍA GENERAL TÉCNICA**

Subdirección General de Estadística

[sgestadi@magrama.es](mailto:sgestadi@magrama.es)

<http://www.magrama.gob.es/es/estadistica/temas/default.aspx>

Publicación elaborada por la  
Secretaría General Técnica  
Subdirección General de Estadística



**MINISTERIO DE AGRICULTURA, ALIMENTACIÓN Y MEDIO AMBIENTE**

### **Edita**

© Ministerio de Agricultura, Alimentación y Medio Ambiente  
Secretaría General Técnica  
Centro de Publicaciones  
Catálogo de Publicaciones de la Administración General del Estado:  
<http://publicacionesoficiales.boe.es/>

N.I.P.O.: 280-14-010-0

Se permite la utilización, copia o reproducción de los datos de este Boletín siempre que se cite expresamente su procedencia

**CEREALES (=):** Ligero incremento de los precios de trigo blando panificable (0,04%), cebada pienso (0,23%) y arroz cáscara (1,07%). Descenso del maíz grano (-0,25%).

**VINO DE MESA (▼):** Descenso del vino blanco de mesa (-4,02%) y mantenimiento del vino tinto.

**ACEITES VEGETALES (=):** Incremento de los precios de los aceites de oliva lampante (1,16%) y de girasol refinado (3,02%). Descenso en los precios de los aceites de oliva virgen (-0,51%) y de orujo crudo (-1,54%).

**CÍTRICOS (▼):** Excepto la subida registrada en variedades tempranas de clementina (1,62%), bajan de manera acusada limón (-16,23%) y naranja (-21,54%).

**FRUTA DE PEPITA (▲):** Avances en manzana Golden (7,31%) y pera Blanquilla (3,38%), con oferta nacional todavía no muy significativa en los mercados

**HORTALIZAS (▲):** Predominio de precios al alza en este sector, salvo en el caso de la coliflor cuyo descenso (-6,21%) se debe entre otras causas a la competencia de oferta procedente de Francia. Las subidas más significativas se centran esta semana en pimiento verde italiano (29,85%), tomate liso (15,70%), cebolla Grano (15,70%) y acelga (13,35%). Mal comportamiento de la patata; una semana mas su cotización retrocede (-19,13%), lastrado por la elevada oferta nacional y la importada a bajos precios

**VACUNO (▼):** Desciende el volumen de animales al sacrificio mientras aumentan los pesos. Se sigue notando pesadez en la venta de este tipo de carne, por lo que ceden los precios de las canales de este tipo de ganado (-1,82% en las canales de machos 12-24 meses, -1,35% en las de los animales de 6-12 meses y -0,38% en las de terneras). Los precios de los animales para vida ceden el (-0,58%) ante la disminución de la demanda de los mismos, tanto interior como exterior.

**CORDERO (▲):** Subidas en los precios de la canal de cordero (0,94% de media) debido a una demanda activa de animales vivos para los países musulmanes y unas ventas acordes con la oferta existente para los países de la UE.

**PORCINO (▼):** Los precios de la carne de **porcino de capa blanca** se mantienen a la baja (-4,72% de media) debido a una demanda comunitaria baja y a una exportación comunitaria más baja aún. Las bajadas sucesivas de precios en origen no alientan al consumidor final pues no se están notando a nivel minorista. Las cotizaciones de los **lechones (▼)** siguen bajando (-6,75%), manteniendo la tendencia que se sigue en toda la UE, liderada por Alemania, Holanda y la propia España.

**POLLOS (▼):** Retroceso en las cotizaciones de la canal de pollo del (-2,04%).

**HUEVOS:** El precio de la Clase M de huevos no varía (0,00%), mientras que el de la Clase L cede el (-1,18%).

**CONEJO (=):** Leve subida del precio del conejo vivo de granja del (0,31%).

**LÁCTEOS (▲):** Subida de precios del 8,20% en el precio del suero de leche en polvo.

PRODUCTOS AGRARIOS (especificaciones)		Semana 40 29/09-05/10	Semana 41 06/10-12/10	Variación semanal euros	Variación semanal %
<b>AGRICOLAS</b>					
(1)	Trigo blando panificable (€/t)	172,36	172,43	0,07	0,04
(1)	Cebada pienso (€/t)	163,34	163,71	0,37	0,23
(1)	Maíz grano (€/t)	165,57	165,16	-0,41	-0,25
(4)	Arroz cáscara (€/t)	269,52	272,41	2,89	1,07
(1)	Alfalfa (€/t)	154,18	154,18	0,00	0,00
(2)	Vino blanco sin indicación geográfica (€/hgdo)	1,99	1,91	-0,08	-4,02
(2)	Vino tinto sin indicación geográfica (€/hgdo, 12p. color)	2,77	2,77	0,00	0,00
(3)	Aceite de oliva virgen de 0,8 a 2° (€/100 kg)	248,42	247,15	-1,27	-0,51
(3)	Aceite de oliva lampante, más de 2° (€/100 kg)	234,50	237,21	2,71	1,16
(3)	Aceite de orujo crudo (€/100 kg)	97,58	96,08	-1,50	-1,54
(3)	Aceite girasol refinado (€/100 kg)	74,50	76,75	2,25	3,02
(4)	Clementina (€/100kg)	27,88	28,33	0,45	1,62
(4)	Limón(€/100kg)	51,12	42,82	-8,30	-16,23
(4)	Naranja(€/100kg)	21,00	16,48	-4,52	-21,54
(4)	Manzana Golden (€/100kg)	32,52	34,89	2,38	7,31
(4)	Pera Blanquilla(€/100kg)	46,05	47,61	1,56	3,38
(4)	Plátano(€/100kg)	61,48	62,25	0,77	1,25
(4)	Acelga(€/100kg)	44,38	50,31	5,93	13,35
(4)	Cebolla (€/100kg)	7,48	8,57	1,10	14,67
(4)	Coliflor(€/100kg)	42,99	40,32	-2,67	-6,21
(4)	Judía verde tipo plana (€/100 kg)	171,07	182,53	11,47	6,70
(4)	Lechuga Romana (€/100 kg)	30,35	31,68	1,33	4,38
(4)	Pimiento verde tipo italiano (€/100 kg)	59,72	77,55	17,83	29,85
(4)	Tomate liso (€/100 kg)	64,71	74,86	10,16	15,70
(4)	Patata (€/100 kg)	9,25	7,48	-1,77	-19,13
<b>GANADEROS</b>					
(5)	Ternera, conjunto clases (€/100 kg canal)	387,02	385,56	-1,46	-0,38
(5)	Machos de 12 a 24 meses (Clase R) (€/100 kg canal)	370,19	363,46	-6,73	-1,82
(5)	Animales de 8 a 12 meses (Clase R) (€/100 kg canal)	371,70	366,70	-5,00	-1,35
(5)	Bovino vivo, conjunto categorías (€/100 kg vivo)	196,60	195,45	-1,15	-0,58
(5)	Corderos 9-19 kilos (€/100 kg canal)	653,57	659,27	5,70	0,87
(5)	Corderos 12-16 kilos (€/100 kg canal)	584,49	590,37	5,88	1,01
(5)	Porcino >60% magro (Clase S) (€/100 kg canal)	155,00	147,47	-7,53	-4,86
(5)	Porcino 60-55% magro (Clase E) (€/100 kg canal)	157,79	149,02	-8,77	-5,56
(5)	Porcino 55-50% magro (Clase U) (€/100 kg canal)	156,89	150,73	-6,16	-3,93
(5)	Porcino 50-45% magro (Clase R) (€/100 kg canal)	155,61	148,53	-7,08	-4,55
(5)	Lechon 20 kg (€/unidad)	29,62	27,62	-2,00	-6,75
(6)	Pollo, media de canales del 83% y 65% rdto. (€/100 kg canal)	165,84	162,46	-3,38	-2,04
(7)	Huevos - Clase L (€/docena)	0,85	0,84	-0,01	-1,18
(7)	Huevos - Clase M (€/docena)	0,75	0,75	0,00	0,00
(8)	Conejo 1,8-2,2 kilo vivo (€/100 kg)	187,35	187,93	0,58	0,31
(10)	Suero de leche en polvo (€/100 kg)	85,49	92,50	7,01	8,20
(9)	Leche de vaca (€/100 litros): Fuente FEAGA	Precio agosto 2014: 34,80 €/100 litros			

**Posición comercial:** (1) Entrada industria ; (2) Salida bodega; (3) Salida almazara; (4) Granel; s/árbol, finca,almacén agricultor,alhóndiga,lonja; (5) Entrada matadero; (6) Salida muelle matadero; (7) Salida muelle centro de embalaje; (8) Salida granja; (9) Precio pagado al ganadero (10) Precio franco fábrica sin impuestos ni costes

# PRECIOS MEDIOS NACIONALES

■ antepenúltima campaña  
■ penúltima campaña  
■ campaña actual

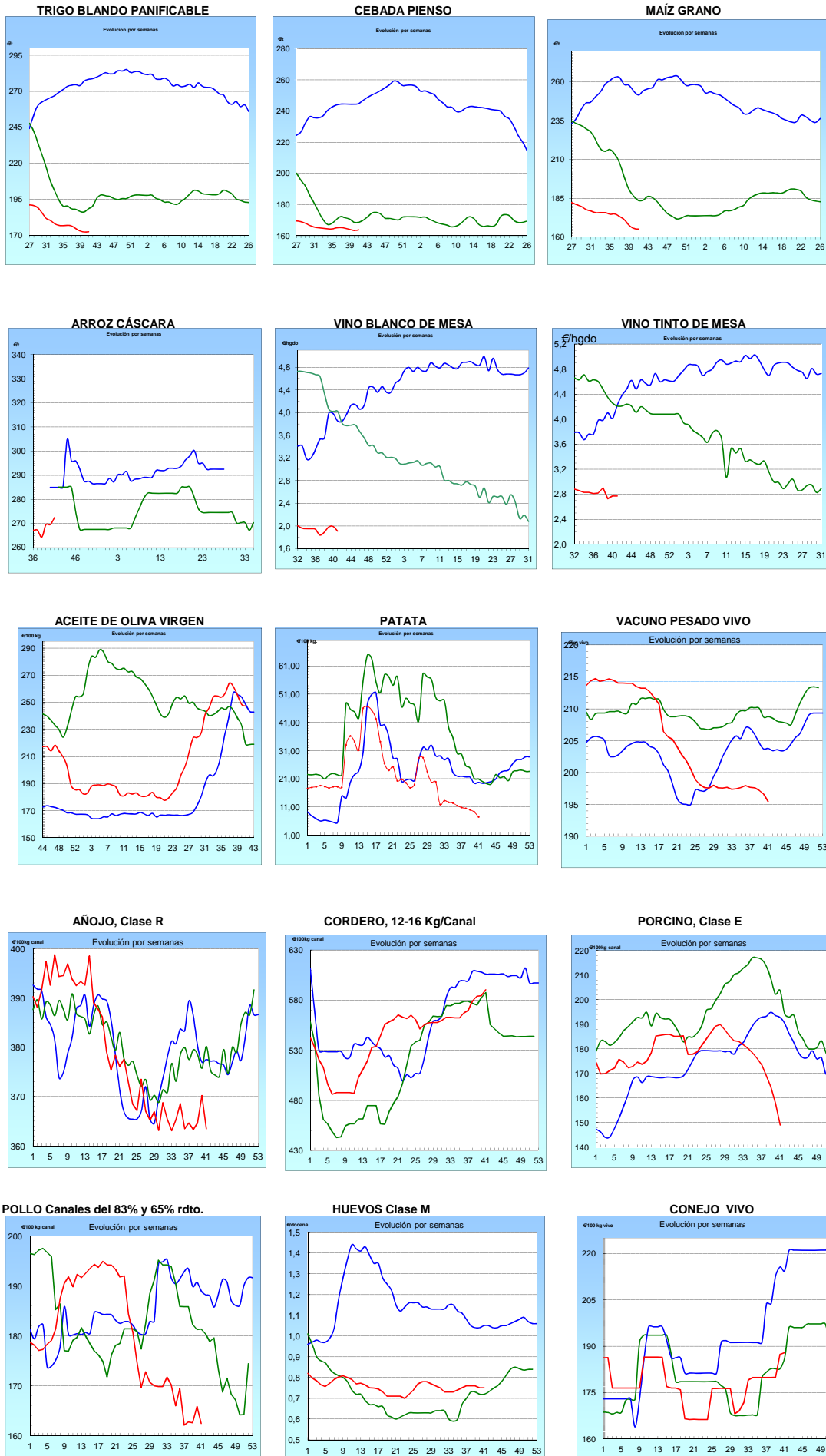

**I-2 PRECIOS EN MERCADOS REPRESENTATIVOS - CEREAL**

Precios en Euro/Tonelada

**REGLAMENTO (UE) N° 1272/2009 DE LA COMISION. Artículo 56, apartado 3.**

**Precios de comercio al por mayor. Mercancia nacional y/o importada, sobre vehículo en posición**

<b>PRODUCTO</b>	<b>MERCADO REPRESENTATIVO</b>	Semana 29/09-05/10 2014	Semana 06-12/10 2014	Variación €
<b>Trigo Blando Panificable</b>	Álava	170,00	170,00	0,00
	Albacete	170,00	170,00	0,00
	Ávila	179,00	179,00	0,00
	Badajoz	174,00	174,00	0,00
	Barcelona	187,00	190,00	3,00
	Burgos	164,34	164,20	-0,14
	Cádiz	190,00	190,00	0,00
	Ciudad Real	174,00	174,00	0,00
	Córdoba	177,00	175,00	-2,00
	La Coruña	177,00	175,00	-2,00
	Cuenca	170,00	170,00	0,00
	Gerona	187,00	190,00	3,00
	Guadalajara	175,00	175,00	0,00
	Huesca	165,00	168,00	3,00
	León	174,00	173,00	-1,00
	Lérida	168,00	169,00	1,00
	La Rioja	170,00	170,00	0,00
	Madrid	175,00	175,00	0,00
	Navarra	176,00	170,00	-6,00
	Orense	181,00	180,00	-1,00
	Palencia	178,00	178,00	0,00
	Pontevedra	181,00	180,00	-1,00
	Salamanca	179,80	179,80	0,00
	Segovia	174,00	174,00	0,00
	Sevilla	190,00	190,00	0,00
	Soria	170,00	170,00	0,00
	Tarragona	164,00	167,00	3,00
	Teruel	175,00	175,00	0,00
	Toledo	178,00	178,00	0,00
	Valencia	177,00	177,00	0,00
Valladolid	174,80	174,00	-0,80	
Zamora	173,10	172,10	-1,00	
Zaragoza	175,00	175,00	0,00	
<b>Trigo Duro</b>	Cádiz	315,00	315,00	0,00
	Córdoba	320,00	326,00	6,00
	Sevilla	315,00	315,00	0,00
	Zamora	206,00	205,00	-1,00
	Zaragoza	312,00	312,00	0,00

**I-2 PRECIOS EN MERCADOS REPRESENTATIVOS - CEREAL**

Precios en Euro/Tonelada

**REGLAMENTO (UE) N° 1272/2009 DE LA COMISION. Artículo 56, apartado 3.**

**Precios de comercio al por mayor. Mercancia nacional y/o importada, sobre vehículo en posición**

<b>PRODUCTO</b>	<b>MERCADO REPRESENTATIVO</b>	Semana 29/09-05/10 2014	Semana 06-12/10 2014	<b>Variación €</b>
<b>Cebada Pienso</b>	Albacete	165,10	166,00	0,90
	Ávila	166,00	166,00	0,00
	Badajoz	182,00	182,00	0,00
	Barcelona	167,00	169,00	2,00
	Burgos	155,82	156,80	0,98
	Cádiz	181,00	181,00	0,00
	Ciudad Real	168,10	169,00	0,90
	La Coruña	176,00	173,00	-3,00
	Cuenca	165,00	165,00	0,00
	Gerona	167,00	169,00	2,00
	Granada	173,00	173,00	0,00
	Guadalajara	165,60	167,00	1,40
	Huelva	183,00	183,00	0,00
	Huesca	156,00	158,00	2,00
	León	169,00	170,00	1,00
	Lérida	163,00	163,00	0,00
	Madrid	166,00	167,00	1,00
	Murcia	174,00	176,00	2,00
	Navarra	165,00	160,00	-5,00
	Palencia	167,00	167,00	0,00
	Salamanca	169,40	169,40	0,00
	Segovia	161,00	161,00	0,00
	Sevilla	181,00	181,00	0,00
	Soria	160,00	160,00	0,00
	Teruel	162,00	162,00	0,00
	Toledo	168,00	168,00	0,00
Valladolid	165,40	166,20	0,80	
Zamora	169,00	170,00	1,00	
Zaragoza	162,00	162,00	0,00	
<b>Cebada Malta</b>	Albacete	185,00	185,00	0,00
	Burgos	162,00	168,00	6,00
	Cuenca	184,00	184,00	0,00
	La Rioja	177,00	175,00	-2,00
	Navarra	175,00	175,00	0,00

## I-2 PRECIOS EN MERCADOS REPRESENTATIVOS - CEREAL

Precios en Euro/Tonelada

REGLAMENTO (UE) N° 1272/2009 DE LA COMISION. Artículo 56, apartado 3.

Maíz grano, precios de comercio al por mayor. Mercancía nacional y/o importada, sobre vehículo

Arroz cáscara, arroz blanco precios salida almacén agricultor

PRODUCTO	MERCADO REPRESENTATIVO	Semana 29/09-05/10 2014	Semana 06-12/10 2014	Variación €
Maíz Grano	Albacete	169,10	170,00	0,90
	Badajoz	169,00	169,00	0,00
	Barcelona	156,00	161,00	5,00
	Cáceres	169,00	169,00	0,00
	Cádiz	165,00	165,00	0,00
	Ciudad Real	171,00	171,00	0,00
	Córdoba	156,00	160,00	4,00
	La Coruña	173,00	173,00	0,00
	Cuenca	170,00	170,00	0,00
	Gerona	159,00	161,00	2,00
	Guadalajara	175,00	176,00	1,00
	Huelva	167,00	165,00	-2,00
	Huesca	154,00	156,00	2,00
	León	173,00	170,00	-3,00
	Lérida	155,00	155,00	0,00
	La Rioja	165,00	166,00	1,00
	Madrid	175,00	176,00	1,00
	Murcia	165,00	165,00	0,00
	Navarra	160,00	156,00	-4,00
	Pontevedra	173,00	173,00	0,00
	Salamanca	177,20	177,20	0,00
	Sevilla	165,00	165,00	0,00
	Tarragona	158,00	160,00	2,00
	Teruel	163,00	163,00	0,00
	Toledo	169,00	169,00	0,00
	Valencia	172,00	172,00	0,00
Valladolid	173,00	171,60	-1,40	
Zamora	173,00	170,00	-3,00	
Zaragoza	163,00	163,00	0,00	
Arroz Cáscara (Indica- L)	Badajoz	--	265,00	--
	Sevilla	266,25	270,00	3,75
Arroz Cáscara (Japónica/Bahía R)	Valencia	280,00	280,00	0,00
Arroz Cáscara (Japónica/Bahía y	Sevilla	274,25	270,00	-4,25
Arroz Blanco Extra	Tarragona	550,00	550,00	0,00
	Valencia	530,00	530,00	0,00

**I-3 PRECIOS EN MERCADOS REPRESENTATIVOS  
VINOS BLANCO Y TINTO SIN INDICACION GEOGRAFICA  
Reglamentos UE N° 479/2008 y 144/2013**

**En €/hgdo, salida bodega, a granel, pago al contado sin I.V.A.  
Precio de vino tinto referido al producto de 12 puntos de color**

PRODUCTO	MERCADO REPRESENTATIVO	Semana	Semana	Variación €	
		29/09-5/10/14	6 al 12/10		
		40	41		
		2014	2014		
VINO BLANCO	Albacete	2,69	2,74	0,05	
	Badajoz	1,72	1,72	0,00	
	Ciudad Real	1,55	1,55	0,00	
	Cuenca	1,94	1,99	0,05	
	Toledo	2,60	2,60	0,00	
VINO TINTO	Albacete	3,22	3,25	0,03	
	Ciudad Real	2,25	2,25	0,00	
	Cuenca	2,80	2,80	0,00	
	Murcia	3,09	3,29	0,21	
	Toledo	2,74	2,74	0,00	
	Valencia	2,29	2,29	0,00	



<b>I-4 PRECIOS EN MERCADOS REPRESENTATIVOS DE ACEITES</b>
---

Aceites. Precios sobre almazara, en €/100 kg, sin I.V.A.Rgtos C.E. 865/04 y 826/08  
 Semilla de girasol. Precios en centros de demanda, en €/100 kg sin I.V.A. Rgto C.E.E. 3405/93

PRODUCTO Y ESPECIFICACIONES	MERCADO REPRESENTATIVO	Semana 40 Del 29/09 al 5/10 2014	Semana 41 Del 6 al 12/10 2014	Variación €
ACEITE DE OLIVA VIRGEN EXTRA Menos de 0,8°	Badajoz	262,40	261,40	-1,00
	Ciudad Real	256,00	260,00	4,00
	Córdoba	264,00	263,00	-1,00
	Granada	270,00	260,00	-10,00
	Jaén	264,00	262,45	-1,55
	Málaga	266,50	258,70	-7,80
	Sevilla	273,40	273,40	0,00
	Tarragona	276,47	270,46	-6,01
	Toledo	260,00	262,00	2,00
ACEITE DE OLIVA VIRGEN De 0,8° a 2°	Badajoz	249,40	249,40	0,00
	Córdoba	246,00	249,00	3,00
	Granada	254,00	245,00	-9,00
	Jaén	248,00	246,25	-1,75
	Sevilla	251,80	251,80	0,00
	Cadiz	246,00	245,00	-1,00
	Tarragona	255,43	249,42	-6,01
	Toledo	240,00	241,00	1,00
ACEITE DE OLIVA LAMPANTE Más de 2°	Córdoba	233,00	236,00	3,00
	Granada	243,00	232,50	-10,50
	Jaén	234,30	239,13	4,83
	Málaga	242,90	235,20	-7,70
	Sevilla	237,00	231,00	-6,00
	Tarragona	228,39	225,38	-3,01
	Badajoz	237,40	237,40	0,00
ACEITE DE OLIVA REFINADO	Córdoba	242,00	248,00	6,00
	Jaén	244,91	247,32	2,41
	Tarragona	252,43	246,42	-6,01
ACEITE DE ORUJO CRUDO	Córdoba	99,00	96,00	-3,00
	Jaén	96,16	96,16	0,00
	Tarragona	96,16	96,16	0,00
ACEITE DE ORUJO REFINADO	Córdoba	136,00	135,00	-1,00
	Jaén	135,22	135,23	0,01
	Tarragona	135,23	135,23	0,00
ACEITE DE GIRASOL REFINADO	Córdoba	73,00	76,00	3,00
	Sevilla	73,00	75,50	2,50
	Tarragona	76,00	77,50	1,50
SEMILLA DE GIRASOL	Andalucía	30,37	31,57	1,21
	Centro-Norte	30,49	29,77	-0,72

**I-5 PRECIOS EN MERCADOS REPRESENTATIVOS - FRUTAS Y HORTALIZAS****PRECIOS DE PRODUCTOS NACIONALES**

Mercados representativos de producción

Rgts. CE 1234/2007 y 543/2011

En €100 kg, a salida agrupación de productores, envasado, sin I.V.A, incluyendo el precio del envase.

**CITRICOS**

PRODUCTO	MERCADO	VARIEDAD O TIPO	CAT.	CALIBRE mm.	DIA/MES				
					6/10	7/10	8/10	9/10	10/10
CLEMENTINA	Castellón	-	I	1X-3	112,81	112,81	112,81	112,81	112,81
	Valencia	-	I	1X-3	110,00	110,00	110,00	110,00	110,00
LIMÓN	Alicante	Fino	I	1-3	103,50	104,00	103,00	102,50	104,00
	Málaga	Fino	I	1-3	108,00	109,00	110,00	107,00	108,00
	Murcia	Fino	I	1-3	106,50	105,50	106,50	106,00	106,50
SATSUMA	Valencia	Clausellina/Okitsu	I	1X-2	75,00	75,00	75,00	75,00	75,00

**FRUTAS DE PEPITA**

PRODUCTO	MERCADO	VARIEDAD O TIPO	CAT.	CALIBRE mm.	DIA/MES				
					6/10	7/10	8/10	9/10	10/10
MANZANA	Girona	Golden Delicious	I	70-80	53,65	53,65	53,65	53,65	53,65
	Girona	Granny Smith	I	70-80	56,98	56,98	56,98	56,98	56,98
	Girona	Royal Gala	I	65-70	57,12	57,12	57,12	57,12	57,12
	Girona	Red Delicious	I	70-80	55,08	55,08	55,08	55,08	55,08
	Lleida	Golden Delicious	I	70-80	44,83	45,30	45,22	44,59	44,32
	Lleida	Granny Smith	I	70-80	-	52,00	48,00	51,00	52,00
	Lleida	Red Chief	I	70-80	50,43	49,00	49,00	51,45	48,30
	Lleida	Royal Gala	I	65-70	52,65	52,47	53,64	52,24	51,48
	Zaragoza	Golden Delicious	I	70-80	44,86	44,86	44,86	44,86	44,86
	Zaragoza	Grupo Reineta	I	80y+	67,06	67,06	67,06	67,06	67,06
Zaragoza	Verde Doncella	I	70y+	90,00	90,00	90,00	90,00	90,00	
PERA	Lleida	Blanquilla	I	55-60	65,37	66,33	65,34	65,11	66,58
	Lleida	Conferencia	I	60-65	59,11	57,23	58,70	59,45	56,33
	Lleida	Williams	I	65-70	57,78	56,67	57,78	58,89	56,67
	Lleida	Limonera	I	60-65	56,53	59,35	56,22	58,22	58,02
	Lleida	Ercolini	I	55y-	74,00	82,62	-	88,00	91,00
	Lleida	Max Red Bartlett	I	60-65	54,00	53,00	54,00	54,00	53,00
	Lleida	Abate Fetel	I	65-70	-	-	72,00	76,00	78,00
	Lleida	Devoe	I	60-65	-	-	64,00	-	-
	Lleida	Alejandrina	I	65-70	-	58,00	54,00	58,00	64,00
	Zaragoza	Conferencia	I	60-65	57,91	57,91	57,91	57,91	57,91
UVA DE MESA	Murcia	Apirenas Blancas	I	-	175,00	175,00	175,00	175,00	175,00
	Murcia	Apirenas Negras	I	-	190,00	190,00	190,00	190,00	190,00
	Murcia	Autumn Black	I	-	83,00	83,00	83,00	83,00	83,00
	Murcia	Autumn Royal	I	-	180,00	180,00	180,00	180,00	180,00
	Murcia	Napoleón	I	-	88,00	88,00	88,00	88,00	88,00
	Murcia	Red Globe	I	-	90,00	90,00	90,00	90,00	90,00

**FRUTAS DE HUESO**

PRODUCTO	MERCADO	VARIEDAD O TIPO	CAT.	CALIBRE mm	DIA/MES				
					6/10	7/10	8/10	9/10	10/10
CIRUELA	Zaragoza	Reina Claudia	I	35y+	60,70	60,70	60,70	60,70	60,70
MELOCOTÓN	Huesca	Pulpa amarilla	I	61-73	62,62	62,62	62,62	62,62	62,62
	Lleida	Pulpa amarilla	I	61-73	-	64,00	-	66,00	72,00

## I-5 PRECIOS EN MERCADOS REPRESENTATIVOS - FRUTAS Y HORTALIZAS

### PRECIOS DE PRODUCTOS NACIONALES

Mercados representativos de producción

Rgts. CE 1234/2007 y 543/2011

En €/100 kg, a salida agrupación de productores, envasado, sin I.V.A, incluyendo el precio del envase.

### HORTALIZAS

PRODUCTO	MERCADO	VARIEDAD O TIPO	CAT.	CALIBRE mm.	DIA/MES				
					6/10	7/10	8/10	9/10	10/10
AJO	Córdoba	Morado	I	45-55	140,63	140,63	140,63	140,63	140,63
	Córdoba	Spring Blanco	I	50-60	140,00	140,00	140,00	140,00	140,00
	Córdoba	Spring Violeta	I	50-60	135,00	135,00	135,00	135,00	135,00
	Cuenca	Morado	I	45-55	150,00	150,00	150,00	150,00	150,00
	Cuenca	Blanco	I	50-60	151,00	151,00	151,00	151,00	151,00
BERENJENA	Almería	Alargada	I	40y+	55,98	55,98	55,98	55,98	55,98
CALABACÍN	Almería	-	I	14-21	111,77	111,77	111,77	111,77	111,77
COLIFLOR	La Rioja	Coronada	I	-	25,00	25,00	25,00	25,00	25,00
CHAMPIÑÓN	La Rioja	Cerrado	I	30-65	151,07	151,21	151,55	151,04	150,65
LECHUGA	Almería	Iceberg	I	400g.y+	69,35	67,00	75,00	78,00	74,68
	Murcia	Iceberg	I	400g.y+	82,00	82,00	82,00	82,00	82,00
MELÓN	Ciudad Real Murcia	Piel de Sapo	I	-	38,00	38,00	38,00	38,00	38,00
		Piel de Sapo	I	-	33,00	33,00	33,00	33,00	33,00
PEPINO	Almería	Liso	I	350-500 gr	140,50	141,32	140,56	147,40	149,93
PIMIENTO	Almería	Cuadrado color (rojo y amarillo)	I	70y+	69,27	69,27	69,27	69,27	69,27
	Almería	Verde Alargado	I	40y+	89,18	89,18	89,18	89,18	89,18
TOMATE	Almería	Redondo	I	57-82	87,31	87,31	87,31	87,31	87,31
	Almería	Racimo	I	-	102,33	102,33	102,33	102,33	102,33
	Granada	Cereza	I	-	194,51	194,51	194,51	194,51	194,51
	Murcia	Redondo	I	57-82	90,00	90,00	90,00	90,00	90,00

## I-6 PRECIOS EN MERCADOS REPRESENTATIVOS VACUNO Y OVINO

## A) BOVINO

## 1.- PRECIO MEDIO NACIONAL (Euro/100 kg Canal) DE CANALES DE BOVINO PESADO SEGÚN MODELO COMUNITARIO DE CLASIFICACIÓN R(CE) N° 1249/2008.

CATEGORÍA	CLASE DE CONFORMACIÓN Y DE ESTADO DE ENGRASAMIENTO	Semana 29/09-05/10 2014	Semana 06-12/10 2014	Variación €
<b>Categoría A: Canales de machos jóvenes sin castrar de más de un año y menos de dos años</b>	Muy buena y poco cubierta (U-2)	391,76	381,24	-10,52
	Muy buena y cubierta (U-3)	386,06	377,65	-8,41
	<b>Precio medio ponderado</b>	<b>388,17</b>	<b>378,98</b>	<b>-9,19</b>
	Buena y poco cubierta (R-2)	374,65	369,67	-4,98
	Buena y cubierta (R-3)	367,56	359,81	-7,75
	<b>Precio medio ponderado</b>	<b>370,19</b>	<b>363,46</b>	<b>-6,73</b>
	Menos buena y poco cubierta(O-2)	333,23	339,42	6,19
Menos buena y cubierta (O-3)	338,10	334,96	-3,14	
<b>Precio medio ponderado</b>	<b>336,11</b>	<b>336,79</b>	<b>0,68</b>	
<b>Categoría D: Canales de hembras que hayan parido</b>	Mediocre y poco cubierta (P-2)	182,59	180,86	-1,73
	Mediocre y cubierta (P-3)	199,58	199,78	0,21
	<b>Precio medio ponderado</b>	<b>193,97</b>	<b>193,54</b>	<b>-0,43</b>
	Buena y cubierta (R-3)	259,63	256,70	-2,93
	Buena y grasa (R-4)	277,04	267,50	-9,55
	<b>Precio medio ponderado</b>	<b>263,98</b>	<b>259,40</b>	<b>-4,59</b>
	Menos buena y poco cubierta(O-2)	218,86	214,20	-4,66
Menos buena y cubierta (O-3)	229,81	240,88	11,06	
Menos buena y grasa (O-4)	250,84	240,36	-10,48	
<b>Precio medio ponderado</b>	<b>233,53</b>	<b>236,47</b>	<b>2,94</b>	
<b>Categoría E: Canales de otras hembras</b>	Muy buena y poco cubierta (U-2)	413,45	405,29	-8,16
	Muy buena y cubierta (U-3)	399,49	400,64	1,15
	<b>Precio medio ponderado</b>	<b>406,75</b>	<b>403,06</b>	<b>-3,69</b>
	Buena y poco cubierta (R-2)	382,81	383,08	0,27
	Buena y cubierta (R-3)	384,64	385,20	0,56
	Buena y grasa (R-4)	380,15	374,10	-6,05
	<b>Precio medio ponderado</b>	<b>383,29</b>	<b>383,17</b>	<b>-0,13</b>
Menos buena y poco cubierta(O-2)	327,73	337,75	10,02	
Menos buena y cubierta (O-3)	350,02	348,66	-1,36	
Menos buena y grasa (O-4)	368,00	360,14	-7,86	
<b>Precio medio ponderado</b>	<b>338,70</b>	<b>343,23</b>	<b>4,52</b>	
<b>Categoría Z: Canales de animales desde 8 a menos de 12 meses</b>	Muy buena y poco cubierta (U-2)	384,62	382,07	-2,55
	Muy buena y cubierta (U-3)	373,13	384,46	11,33
	<b>Precio medio ponderado</b>	<b>377,38</b>	<b>383,58</b>	<b>6,20</b>
	Buena y poco cubierta (R-2)	369,86	368,63	-1,22
	Buena y cubierta (R-3)	372,78	365,56	-7,22
	<b>Precio medio ponderado</b>	<b>371,70</b>	<b>366,70</b>	<b>-5,00</b>
	Menos buena y poco cubierta(O-2)	342,22	343,14	0,92
Menos buena y cubierta (O-3)	341,41	334,63	-6,78	
<b>Precio medio ponderado</b>	<b>341,74</b>	<b>338,12</b>	<b>-3,62</b>	

**I-6 PRECIOS EN MERCADOS REPRESENTATIVOS VACUNO Y OVINO**

**2.-PRECIO MEDIO NACIONAL DEL BOVINO (Euro/100 kg)**

<b>BOVINO VIVO</b>	Semana 29/09-05/10 2014	Semana 06-12/10 2014	<b>Variación €</b>
Machos hasta 480 Kg. vivo	225,11	223,90	-1,21
Machos de más de 480 kg. vivo	197,69	196,27	-1,41
Hembras que hayan parido	99,32	97,70	-1,62
Otras hembras de hasta 380 Kg. vivo	231,57	231,06	-0,50
Otras hembras de más de 380 Kg. vivo	215,54	215,48	-0,06

**3.-PRECIO MEDIO NACIONAL DE OTROS ANIMALES DE LA ESPECIE BOVINA ( R(CE) N° 2273/2002 ).**

<b>OTROS BOVINOS</b>	Semana 29/09-05/10 2014	Semana 06-12/10 2014	<b>Variación €</b>
Terneros de ocho días a cuatro semanas			
tipo cruzado	245,50	245,50	0,00
tipo frisón/país	78,75	78,75	0,00
<i>Media ponderada nacional (Euro/Cabeza)</i>	162,12	162,12	0,00
Bovinos ligeros comprendidos entre seis y doce meses			
tipo cruzado	253,98	251,61	-2,36
tipo frisón/país	170,06	167,20	-2,85
<i>Media ponderada nacional (Euro/100 kg Vivo)</i>	224,60	222,07	-2,54

**B) CORDEROS**

**1.-PRECIOS MEDIOS NACIONALES DE CANALES DE OVINO FRESCAS O REFRIGERADAS R(CE) N° 315/2002  
Euro/100 kg Canal**

<b>CORDEROS I y II</b>	Semana 29/09-05/10 2014	Semana 06-12/10 2014	<b>Variación €</b>
Corderos I (12 a 13 kg/canal)	652,62	657,86	5,24
Corderos II (13,1 a 16 kg/canal)	516,37	522,87	6,50
<i>Media ponderada</i>	584,49	590,37	5,87

**2.-PRECIOS MEDIOS DE CANALES DE OVINO FRESCAS O REFRIGERADAS EN LOS MERCADOS NACIONALES REPRESENTATIVOS PARA LA C.E.**

<b>MERCADO REPRESENTATIVO Cordero 9-19 kg</b>	Semana 29/09-05/10 2014	Semana 06-12/10 2014	<b>Variación €</b>
Escorxador Mercabarna	617,15	649,62	32,47
Mat. Valencia	656,62	656,62	0,00
Mercamadrid	697,97	697,97	0,00
Albacete	607,37	645,58	38,20
Extremadura	564,83	564,83	0,00
Medina del Campo	766,67	766,67	0,00
Talavera de la Reina	643,79	643,79	0,00
Zaragoza	665,26	665,26	0,00
<i>Media ponderada</i>	653,57	659,27	5,70

**PRECIOS EN MERCADOS REPRESENTATIVOS - PRODUCTOS GANADEROS****D) PORCINO  
CLASIFICACIÓN EUROPEA (CE) Nº 1249/2008**

Euro/100 kg Canal

MERCADO REPRESENTATIVO	Clase E			Clase U			Clase R		
	Semana 29/09-05/10 2014	Semana 06-12/10 2014	Variación €	Semana 29/09-05/10 2014	Semana 06-12/10 2014	Variación €	Semana 29/09-05/10 2014	Semana 06-12/10 2014	Variación €
<b>LONJAS</b>									
Ebro	155,15	145,31	-9,85	154,28	146,97	-7,31	152,74	145,43	-7,31
Mercalleida	154,38	144,54	-9,83	153,50	146,20	-7,31	151,97	144,66	-7,31
Segovia	156,64	146,24	-10,40	155,75	147,91	-7,84	172,75	166,21	-6,54
Silleda	153,44	148,24	-5,19	152,57	149,94	-2,63	--	--	--
Conjunto de Lonjas	<b>154,92</b>	<b>145,13</b>	<b>-9,80</b>	<b>154,05</b>	<b>146,79</b>	<b>-7,26</b>	<b>156,69</b>	<b>149,56</b>	<b>-7,14</b>
<b>MATADEROS Media</b>	<b>160,65</b>	<b>152,92</b>	<b>-7,73</b>	<b>159,74</b>	<b>154,66</b>	<b>-5,07</b>	<b>154,52</b>	<b>147,51</b>	<b>-7,01</b>
<b>Media</b>	<b>157,78</b>	<b>149,02</b>	<b>-8,76</b>	<b>156,89</b>	<b>150,72</b>	<b>-6,17</b>	<b>155,61</b>	<b>148,53</b>	<b>-7,07</b>

**PRECIOS EN MERCADOS REPRESENTATIVOS - PRODUCTOS GANADEROS - PORCINO****E) - PORCINO PRECOZ  
LECHONES, OTRAS CALIDADES.**

Euro/100 Kg vivo

<b>Cerdas de Desvieje</b>	Semana 29/09-05/10 2014	Semana 06-12/10 2014	<b>Variación €</b>
Cerdas de Desvieje	60,21	57,21	-3,00
<b>CERDOS CEBADOS</b>			
Categoría U	120,81	116,06	-4,75
<b>LECHONES</b>			
Lleida.Base 20kg de peso.	127,50	117,50	-10,00
Segovia.Base 20kg de peso.	180,00	170,00	-10,00
Normal.Base 20kg de peso.	148,09	138,09	-10,00

**F) - TRONCO IBÉRICO**

Euro/100 Kg vivo

<b>LECHONES</b>	Semana 29/09-05/10 2014	Semana 06-12/10 2014	<b>Variación €</b>
Base 23 Kg.	318,87	312,74	-6,12
<b>DESVIEJE</b>			
Reproductores de desvieje	121,74	121,74	0,00
<b>CEBADOS</b>			
Marranillos, de 35 a 60 Kg.	--	--	--
Primales, de 60 a 100 Kg.	280,55	279,74	-0,82
Cerdo de Cebo de Campo	224,46	222,60	-1,86
Cerdos cebados de bellota	--	--	--

Cerdo de Cebo de Campo, sustituye a la denominación de Cerdo de Cebo Extensivo, de acuerdo con la Norma de Calidad (RD 4/2014)



GOBIERNO  
DE ESPAÑA

MINISTERIO  
DE AGRICULTURA, ALIMENTACIÓN  
Y MEDIO AMBIENTE