



19 de marzo 2014

Índice:

1. Precios Medios Nacionales, comentarios y gráficos

2. Precios en Mercados Representativos UE

- 2.1 Cereales
- 2.2 Vinos de mesa
- 2.3 Aceites y Semillas
- 2.4 Frutas y Hortalizas
- 2.5 Vacuno
- 2.6 Ovino
- 2.7 Porcino



GOBIERNO
DE ESPAÑA

MINISTERIO
DE AGRICULTURA, ALIMENTACIÓN
Y MEDIO AMBIENTE

SECRETARÍA GENERAL TÉCNICA

Subdirección General de Estadística

sgestadi@magrama.es

<http://www.magrama.gob.es/es/estadistica/temas/default.aspx>

Publicación elaborada por la
Secretaría General Técnica
Subdirección General de Estadística



MINISTERIO DE AGRICULTURA, ALIMENTACIÓN Y MEDIO AMBIENTE

Edita

© Ministerio de Agricultura, Alimentación y Medio Ambiente
Secretaría General Técnica
Centro de Publicaciones
Catálogo de Publicaciones de la Administración General del Estado:
<http://publicacionesoficiales.boe.es/>

N.I.P.O.: 280-14-010-0

Se permite la utilización, copia o reproducción de los datos de este Boletín siempre que se cite expresamente su procedencia

CEREALES (▲): Subida del trigo blando panificable (1,05%), cebada pienso (0,89%) y maíz grano (2,18%).

VINO DE MESA (▲): Subida del vino de mesa blanco (0,33%) y vino de mesa tinto (0,27%).

ACEITES VEGETALES (▼): Descenso del aceite de oliva virgen (-0,42%), lampante de oliva (-2,17%) y subida del aceite de girasol refinado (1,03%).

CITRICOS: Repite cotización esta semana el limón. Se aprecia la naranja (3,99%).

FRUTA DE PEPITA: Bajada en manzana Golden (-4,01%). Estabilidad en pera Blanquilla.

HORTALIZAS (▼): Predominio de cotizaciones a la baja en el sector hortícola. Destaca el descenso del precio del pepino (-17,27%), pimiento verde tipo italiano (-17,14%) y tomate liso (-8,25%). Sube el fresón (11,11%). Continúan los avances en patata (9,63%)

VACUNO (=): Estabilidad de precios en las canales de añojo (-0,35%) y de ternera (-0,19%), signos de una oferta y demanda ajustada. El bovino destinado a vida mantiene sus cotizaciones, favorecido por las exportaciones a Portugal.

CORDERO (=): Precios sin cambios (-0,33% de media en las canales de ambas categorías), causa de un retraído consumo interno. La exportación mantiene el precio de los corderos de mayor peso.

PORCINO (=): Las cotizaciones del cebado de capa blanca se mantiene en los niveles del período anterior (-0,15% de media), debido al equilibrio entre la oferta y demanda. El lechón de base 20 kg baja (-2,72%) mirando la evolución del cebado.

POLLOS (▼): El precio de la canal de pollo anota un descenso (-1,04%), estos días soleados y de agradables temperaturas provocan una bajada de la demanda.

HUEVOS (▼): Cotizaciones ligeramente a la baja (Clase L -1,83% y Clase M -1,25%), debido a un consumo y exportación reducido.

CONEJO (=): Repite la cotización del conejo vivo de granja.

LÁCTEOS (▲): El precio del suero de leche desnatado en polvo anota subida (1,96%).

PRODUCTOS AGRARIOS (especificaciones)		Semana 10 3/03-9/03	Semana 11 10/03-16/03	Variación semanal euros	Variación semanal %
AGRICOLAS					
(1)	Trigo blando panificable (€/t)	193,77	195,81	2,04	1,05
(1)	Cebada pienso (€/t)	166,18	167,65	1,48	0,89
(1)	Maíz grano (€/t)	180,56	184,51	3,94	2,18
(4)	Arroz cáscara (€/t)	282,50	282,50	0,00	0,00
(1)	Alfalfa (€/t)	174,94	174,94	0,00	0,00
(2)	Vino blanco sin indicación geográfica (€/hgdo)	3,04	3,05	0,01	0,33
(2)	Vino tinto sin indicación geográfica (€/hgdo, 12p. color)	3,69	3,70	0,01	0,27
(3)	Aceite de oliva virgen de 0,8 a 2° (€/100 kg)	181,73	180,96	-0,77	-0,42
(3)	Aceite de oliva lampante, más de 2° (€/100 kg)	168,88	165,21	-3,67	-2,17
(3)	Aceite de orujo crudo (€/100 kg)	82,61	82,61	0,00	0,00
(3)	Aceite girasol refinado (€/100 kg)	80,33	81,16	0,83	1,03
(4)	Limón(€/100kg)	26,01	26,01	0,00	0,00
(4)	Naranja(€/100/kg)	17,50	18,20	0,70	3,99
(4)	Manzana Golden Delicious (€/100 kg)	43,50	41,75	-1,75	-4,01
(4)	Pera Blanquilla (€/100kg)	63,81	63,81	0,00	0,00
(4)	Acelga (€/100kg)	48,73	46,94	-1,79	-3,68
(4)	Cebolla (€/100kg)	24,43	24,92	0,48	1,97
(4)	Fresón(€/100kg)	90,00	100,00	10,00	11,11
(4)	Judía verde tipo plana (€/100 kg)	168,02	166,24	-1,78	-1,06
(4)	Pepino (€/100kg)	27,84	23,03	-4,81	-17,27
(4)	Pimiento verde tipo italiano (€/100 kg)	90,96	75,37	-15,59	-17,14
(4)	Tomate liso (€/100 kg)	63,74	58,48	-5,26	-8,25
(4)	Patata (€/100 kg)	33,03	36,21	3,18	9,63
GANADEROS					
(5)	Ternera, conjunto clases (€/100 kg canal)	412,17	411,38	-0,80	-0,19
(5)	Añojo, buena conformación (€/100 kg canal)	393,84	392,46	-1,38	-0,35
(5)	Bovino vivo, conjunto categorías (€/100 kg vivo)	214,01	214,01	-0,00	0,00
(5)	Corderos 9-19 kilos (€/100 kg canal)	538,80	543,42	4,62	0,86
(5)	Corderos 12-16 kilos (€/100 kg canal)	487,88	486,90	-0,98	-0,20
(5)	Porcino 60-55% magro (€/100 kg canal)	174,65	173,66	-0,99	-0,57
(5)	Porcino 50-55% magro (€/100 kg canal)	167,85	167,86	0,01	0,01
(5)	Porcino <50% magro (€/100 kg canal)	170,12	170,32	0,20	0,12
(5)	Lechon 20 kg (€/unidad)	50,63	49,26	-1,38	-2,72
(6)	Pollo, media de canales del 83% y 65% rdto. (€/100 kg canal)	191,80	189,81	-1,99	-1,04
(7)	Huevos - Clase L (€/docena)	0,87	0,86	-0,02	-1,83
(7)	Huevos - Clase M (€/docena)	0,80	0,79	-0,01	-1,25
(8)	Conejo 1,8-2,2 kilo vivo (€/100 kg)	186,46	186,47	0,01	0,01
(10)	Suero de leche en polvo (€/100kg)	100,01	101,97	1,96	1,96
(9)	Leche de vaca (€/100 litros): Fuente FEGA	Precio enero 2014: 39,20 €/100 litros			

Posición comercial: (1) Entrada industria ; (2) Salida bodega; (3) Salida almazara; (4) Granel; s/árbol, finca,almacén agricultor,alhóndiga,lonja; (5) Entrada matadero; (6) Salida muelle matadero; (7) Salida muelle centro de embalaje; (8) Salida granja; (9) Precio pagado al ganadero (10) Precio franco fábrica sin impuestos ni costes

PRECIOS MEDIOS NACIONALES

■ antepenúltima campaña
■ penúltima campaña
■ campaña actual

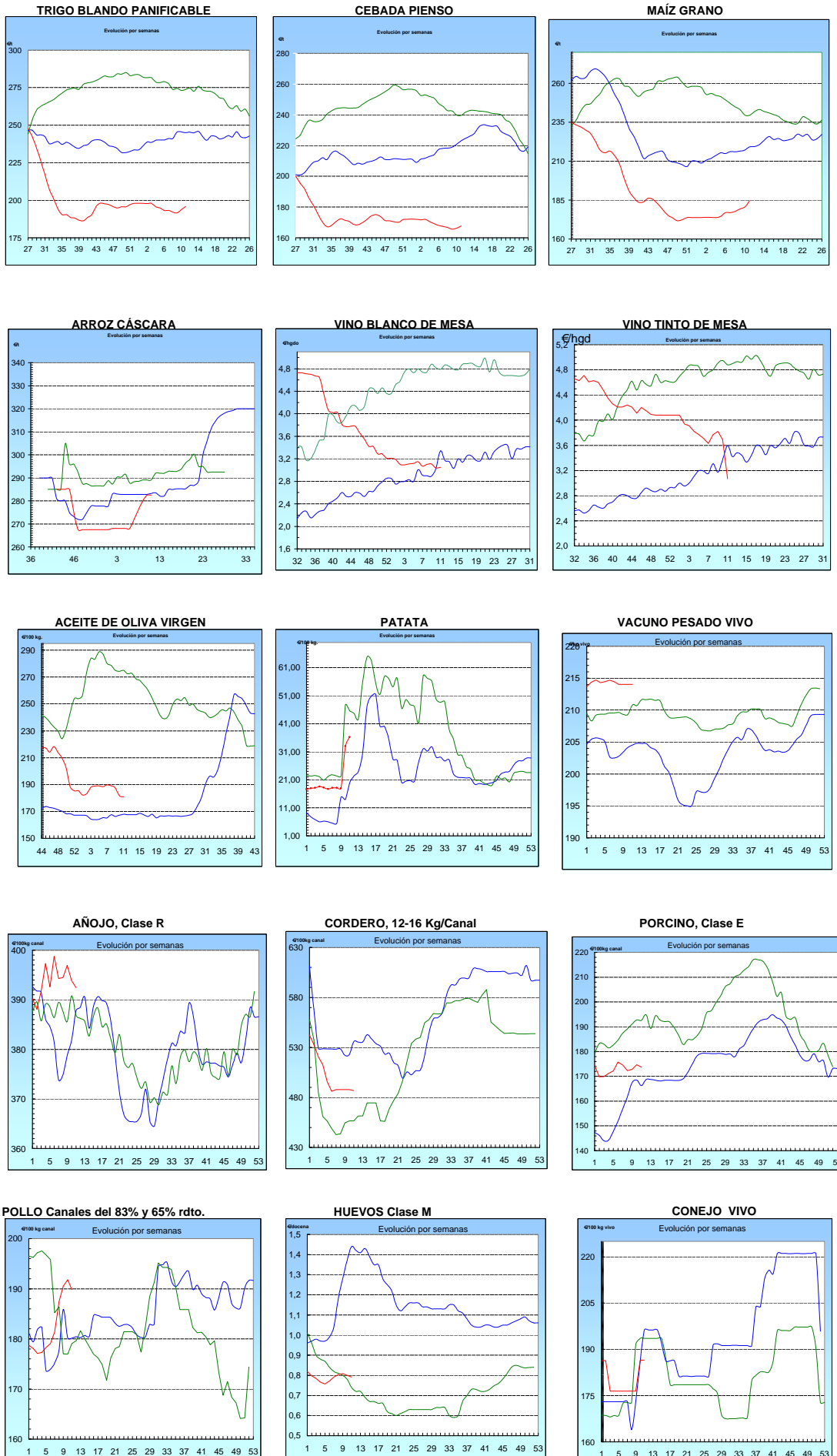

I-2 PRECIOS EN MERCADOS REPRESENTATIVOS - CEREAL

Precios en Euro/Tonelada

REGLAMENTO (UE) N° 1272/2009 DE LA COMISION. Artículo 56, apartado 3.

Precios de comercio al por mayor. Mercancía nacional y/o importada, sobre vehículo en posición almacén

PRODUCTO	MERCADO REPRESENTATIVO	Semana 03-09/03 2014	Semana 10-16/03 2014	Variación €
Trigo Blando Panificable	Álava	192,00	198,00	6,00
	Albacete	200,00	200,00	0,00
	Ávila	187,00	189,00	2,00
	Badajoz	201,00	201,00	0,00
	Barcelona	217,00	220,00	3,00
	Burgos	184,60	185,40	0,80
	Cádiz	232,00	228,00	-4,00
	Ciudad Real	198,00	200,00	2,00
	Córdoba	215,00	215,00	0,00
	La Coruña	210,00	215,00	5,00
	Cuenca	200,00	200,00	0,00
	Gerona	217,00	220,00	3,00
	Guadalajara	192,00	192,00	0,00
	Huesca	197,00	200,00	3,00
	León	192,00	197,00	5,00
	Lérida	202,00	208,00	6,00
	La Rioja	190,00	192,00	2,00
	Madrid	192,00	192,00	0,00
	Navarra	197,00	203,00	6,00
	Orense	200,00	210,00	10,00
	Palencia	188,00	190,00	2,00
	Pontevedra	200,00	210,00	10,00
	Salamanca	187,80	189,40	1,60
	Segovia	183,00	183,00	0,00
	Sevilla	232,00	226,00	-6,00
	Soria	193,60	198,00	4,40
	Tarragona	218,00	220,00	2,00
	Teruel	203,00	206,00	3,00
	Toledo	193,00	195,00	2,00
	Valencia	204,00	208,00	4,00
Valladolid	184,20	186,00	1,80	
Zamora	190,30	194,30	4,00	
Zaragoza	203,00	206,00	3,00	
Trigo Duro	Burgos	177,00	177,00	0,00
	Cádiz	253,00	250,00	-3,00
	Córdoba	260,00	260,00	0,00
	Sevilla	253,00	250,00	-3,00
	Zamora	221,00	221,00	0,00
	Zaragoza	240,00	243,00	3,00

I-2 PRECIOS EN MERCADOS REPRESENTATIVOS - CEREAL

Precios en Euro/Tonelada

REGLAMENTO (UE) N° 1272/2009 DE LA COMISION. Artículo 56, apartado 3.

Precios de comercio al por mayor. Mercancía nacional y/o importada, sobre vehículo en posición almacén

PRODUCTO	MERCADO REPRESENTATIVO	Semana 03-09/03 2014	Semana 10-16/03 2014	Variación €
Cebada Pienso	Albacete	164,00	164,00	0,00
	Ávila	163,00	165,00	2,00
	Badajoz	181,00	181,00	0,00
	Barcelona	182,00	186,00	4,00
	Burgos	164,80	165,60	0,80
	Cádiz	--	183,00	--
	Ciudad Real	166,00	168,00	2,00
	La Coruña	185,00	185,00	0,00
	Cuenca	164,00	164,00	0,00
	Gerona	182,00	186,00	4,00
	Granada	170,00	170,00	0,00
	Guadalajara	160,00	160,00	0,00
	Huelva	182,00	183,00	1,00
	Huesca	166,00	169,00	3,00
	León	172,00	172,00	0,00
	Lérida	173,00	177,00	4,00
	Madrid	160,00	160,00	0,00
	Murcia	175,00	175,00	0,00
	Navarra	168,00	170,00	2,00
	Palencia	164,00	166,00	2,00
	Salamanca	167,00	168,60	1,60
	Segovia	159,00	159,00	0,00
	Sevilla	180,00	183,00	3,00
	Soria	163,00	165,00	2,00
Teruel	167,00	167,00	0,00	
Toledo	168,00	170,00	2,00	
Valladolid	163,40	163,40	0,00	
Zamora	170,00	170,00	0,00	
Zaragoza	167,00	167,00	0,00	
Cebada Malta	Albacete	187,00	187,00	0,00
	Burgos	181,00	181,00	0,00
	Cuenca	187,00	187,00	0,00
	La Rioja	177,00	177,00	0,00
	Navarra	170,00	170,00	0,00

I-2 PRECIOS EN MERCADOS REPRESENTATIVOS - CEREAL

Precios en Euro/Tonelada

REGLAMENTO (UE) N° 1272/2009 DE LA COMISION. Artículo 56, apartado 3.

Maíz grano, precios de comercio al por mayor. Mercancía nacional y/o importada, sobre vehículo en almacén
 Arroz cáscara, arroz blanco precios salida almacén agricultor

PRODUCTO	MERCADO REPRESENTATIVO	Semana 03-09/03 2014	Semana 10-16/03 2014	Variación €
Maíz Grano	Albacete	185,00	185,00	0,00
	Badajoz	179,00	179,00	0,00
	Barcelona	193,00	195,00	2,00
	Cáceres	179,00	179,00	0,00
	Cádiz	185,00	188,00	3,00
	Ciudad Real	185,00	190,00	5,00
	Córdoba	180,00	180,00	0,00
	La Coruña	188,00	194,00	6,00
	Cuenca	180,00	185,00	5,00
	Gerona	193,00	195,00	2,00
	Guadalajara	180,00	185,00	5,00
	Huelva	182,00	185,00	3,00
	Huesca	182,00	183,00	1,00
	León	175,00	184,00	9,00
	Lérida	181,00	187,00	6,00
	La Rioja	192,00	193,00	1,00
	Madrid	180,00	185,00	5,00
	Murcia	189,00	189,00	0,00
	Navarra	184,00	186,00	2,00
	Pontevedra	188,00	194,00	6,00
	Salamanca	178,40	183,20	4,80
	Sevilla	185,00	190,00	5,00
Tarragona	185,00	187,00	2,00	
Teruel	--	182,00	--	
Toledo	189,00	192,00	3,00	
Valencia	191,00	193,00	2,00	
Valladolid	178,20	181,00	2,80	
Zamora	175,00	184,00	9,00	
Zaragoza	180,00	182,00	2,00	
Arroz Cáscara (Japónica/Bahía R)	Valencia	282,50	282,50	0,00
Arroz Blanco Extra	Tarragona	550,00	550,00	0,00
	Valencia	535,00	535,00	0,00

**I-3 PRECIOS EN MERCADOS REPRESENTATIVOS
VINOS BLANCO Y TINTO SIN INDICACION GEOGRAFICA
Reglamentos UE N° 479/2008 y 144/2013**

**En €/hgdo, salida bodega, a granel, pago al contado sin I.V.A.
Precio de vino tinto referido al producto de 12 puntos de color**

PRODUCTO	MERCADO REPRESENTATIVO	Semana 3-9/03 2014	Semana 10-16/03 2014	Variación €
VINO BLANCO	Albacete	3,86	3,75	-0,11
	Badajoz	2,55	2,55	0,00
	Ciudad Real	3,64	3,64	0,00
	Toledo	2,40	2,38	-0,02
VINO TINTO	Albacete	4,01	3,96	-0,04
	Ciudad Real	3,88	3,88	0,00
	Murcia	3,85	4,20	0,35
	Toledo	3,40	3,40	0,00
	Valencia	2,48	2,48	0,00

I-4 PRECIOS EN MERCADOS REPRESENTATIVOS DE ACEITES

Aceites. Precios sobre almazara, en €/100 kg, sin I.V.A.Rgtos C.E. 865/04 y 826/08

Semilla de girasol. Precios en centros de demanda, en €/100 kg, sin I.V.A. Rgto C.E.E. 3405/93

PRODUCTO Y ESPECIFICACIONES	MERCADO REPRESENTATIVO	Semana 3-9/03 2014	Semana 10-16/03 2014	Variación €
ACEITE DE OLIVA VIRGEN EXTRA Menos de 0,8°	Badajoz	207,40	204,30	-3,10
	Ciudad Real	204,00	200,00	-4,00
	Córdoba	199,80	199,80	0,00
	Granada	196,10	199,90	3,80
	Jaén	201,00	198,50	-2,50
	Málaga	198,00	194,90	-3,10
	Sevilla	225,40	226,80	1,40
	Tarragona	225,38	222,37	-3,01
	Toledo	204,00	202,00	-2,00
ACEITE DE OLIVA VIRGEN De 0,8° a 2°	Badajoz	186,30	180,30	-6,00
	Córdoba	183,30	181,80	-1,50
	Granada	182,00	182,00	0,00
	Jaén	180,90	180,50	-0,40
	Sevilla	180,30	180,00	-0,30
	Cadiz	180,00	178,00	-2,00
	Tarragona	192,32	189,32	-3,01
	Toledo	180,00	180,00	0,00
ACEITE DE OLIVA LAMPANTE Más de 2°	Córdoba	165,30	163,80	-1,50
	Granada	167,00	167,00	0,00
	Jaén	170,60	165,90	-4,70
	Málaga	168,00	164,30	-3,70
	Sevilla	168,00	162,00	-6,00
	Tarragona	166,78	163,77	-3,01
	Badajoz	174,30	168,30	-6,00
ACEITE DE OLIVA REFINADO	Córdoba	180,90	178,75	-2,15
	Jaén	180,90	179,40	-1,50
	Tarragona	186,31	183,31	-3,01
ACEITE DE ORUJO CRUDO	Córdoba	82,56	82,56	0,00
	Jaén	84,14	84,14	0,00
	Tarragona	81,14	81,14	0,00
ACEITE DE ORUJO REFINADO	Córdoba	120,80	120,80	0,00
	Jaén	120,80	120,80	0,00
	Tarragona	120,20	120,20	0,00
ACEITE DE GIRASOL REFINADO	Córdoba	80,00	81,00	1,00
	Sevilla	81,00	81,00	0,00
	Tarragona	80,00	81,50	1,50
SEMILLA DE GIRASOL	Andalucía	34,50	34,67	0,17
	Centro-Norte	34,14	34,65	0,51

I-5 PRECIOS EN MERCADOS REPRESENTATIVOS - FRUTAS Y HORTALIZAS
PRECIOS DE PRODUCTOS NACIONALES

Mercados representativos de producción

Rgts. CE 1234/2007 y 543/2011

En €/100 kg, a salida agrupación de productores, envasado, sin I.V.A, incluyendo el precio del envase.

CITRICOS

PRODUCTO	MERCADO	VARIEDAD O TIPO	CAT.	CALIBRE mm.	DIA/MES				
					10/3	11/3	12/3	13/3	14/3
CLEMENTINA	Murcia	-	I	1X-3	123,00	123,00	123,00	123,00	123,00
LIMON	Alicante	Fino	I	3-4	87,80	87,80	88,80	87,80	87,80
	Málaga	Fino	I	3-4	90,00	89,00	91,00	90,00	90,00
	Murcia	Fino	I	3-4	86,00	86,00	86,50	86,50	86,50
NARANJA	Alicante	Lanelate	I	6-9	49,33	49,33	49,33	49,33	49,33
	Valencia	Salustiana	I	6-9	30,00	30,00	30,00	30,00	30,00
	Sevilla	Lanelate	I	6-9	37,00	37,00	37,00	37,00	37,00
	Sevilla	Salustiana	I	6-9	37,00	37,00	37,00	37,00	37,00
	Murcia	Lanelate	I	6-9	55,00	55,00	55,00	55,00	55,00
	Murcia	Navelate	I	6-9	44,00	44,00	44,00	44,00	44,00
	Murcia	Salustiana	I	6-9	43,00	43,00	43,00	43,00	43,00
MANDARINA	Alicante	Ortanique	I	1-2	50,00	50,00	-	47,01	50,00
	Castellón	Nadorcott	I	1-2	-	135,00	-	135,00	138,40
	Castellón	Ortanique	I	1-2	66,89	70,00	65,43	70,00	65,00
	Valencia	Nadorcott	I	1-2	-	-	-	125,00	-
	Valencia	Ortanique	I	1-2	-	-	-	60,00	-

FRUTAS DE PEPITA

PRODUCTO	MERCADO	VARIEDAD O TIPO	CAT.	CALIBRE mm.	DIA/MES				
					10/3	11/3	12/3	13/3	14/3
MANZANA	Girona	Fuji	I	70-80	75,10	75,10	75,10	75,10	75,10
	Girona	Golden Delicious	I	70-80	76,27	76,27	76,27	76,27	76,27
	Girona	Granny Smith	I	70-80	77,50	77,50	77,50	77,50	77,50
	Girona	Red Delicious	I	70-80	69,58	69,58	69,58	69,58	69,58
	Lleida	Fuji	I	70-80	64,00	67,00	66,00	64,00	66,00
	Lleida	Golden Delicious	I	70-80	62,53	63,12	63,02	60,20	61,18
	Lleida	Red Chief	I	70-80	65,70	66,68	64,62	65,82	64,35
	Lleida	Royal Gala	I	65-70	67,27	67,27	67,27	67,27	67,27
	Zaragoza	Grupo Reineta	I	85y+	69,64	-	68,08	72,32	71,29
	Zaragoza	Grupo Gala	I	70y+	64,79	60,61	-	-	58,50
	Zaragoza	Red Chief	I	60-65	-	-	66,30	66,30	-
	Zaragoza	Granny Smith	I	70-80	64,05	-	62,29	-	67,31
	PERA	Lleida	Blanquilla	I	55-60	-	78,00	78,00	82,00
Lleida		Conferencia	I	60-65	63,39	64,77	62,45	65,24	59,31
Lleida		Alejandrina	I	65-70	56,00	57,00	58,00	58,00	57,00
Lleida		Flor de Invierno	I	70-75	46,00	-	-	46,00	-
Lleida		Grand Champion	I	65-70	72,00	-	78,00	76,00	78,00
Lleida		Devoe	I	65-70	72,00	-	71,00	66,00	-
Zaragoza		Conferencia	I	60-65	73,86	73,86	73,86	73,86	73,86

FRUTAS DE HUESO

PRODUCTO	MERCADO	VARIEDAD O TIPO	CAT.	CALIBRE mm	DIA/MES				
					10/3	11/3	12/3	13/3	14/3
AGUACATE	Granada	Hass	I	16-20	179,00	160,00	159,00	167,00	-

I-5 PRECIOS EN MERCADOS REPRESENTATIVOS - FRUTAS Y HORTALIZAS

PRECIOS DE PRODUCTOS NACIONALES

Mercados representativos de producción

Rgtos. CE 1234/2007 y 543/2011

En €/100 kg, a salida agrupación de productores, envasado, sin I.V.A, incluyendo el precio del envase.

HORTALIZAS

PRODUCTO	MERCADO	VARIEDAD O TIPO	CAT.	CALIBRE mm.	DIA/MES				
					10/3	11/3	12/3	13/3	14/3
AJO	Córdoba	Blanco	I	50-60	129,38	129,38	129,38	129,38	129,38
	Córdoba	Morado	I	45-55	125,00	125,00	125,00	125,00	125,00
	Córdoba	Spring Blanco	I	50-60	115,00	115,00	115,00	115,00	115,00
	Córdoba	Spring Violeta	I	50-60	110,00	110,00	110,00	110,00	110,00
	Cuenca	Blanco	I	50-60	137,50	137,50	137,50	137,50	137,50
	Cuenca	Morado	I	45-55	152,00	152,00	152,00	152,00	152,00
	Cuenca	Spring Violeta	I	50-60	129,00	129,00	129,00	129,00	129,00
BERENJENA	Almería	Alargada	I	40y+	38,87	40,56	37,56	41,11	39,49
CALABACÍN	Almería	-	I	14-21	29,29	27,22	28,17	26,11	27,86
CHAMPIÑON	La Rioja	Cerrado	I	30-65	145,57	146,77	145,11	145,86	145,40
COLIFLOR	La Rioja	Coronada	I	-	15,91	15,91	15,91	15,91	15,91
FRESA	Huelva	-	I	-	134,12	134,12	144,12	149,14	149,12
JUDÍA VERDE	Almería	Plana	I	-	174,41	174,41	174,41	174,41	174,41
	Granada	Plana	I	-	222,31	209,92	-	224,79	222,31
LECHUGA	Almería	Iceberg	I	400g.y+	55,88	55,50	62,48	59,09	62,37
	Murcia	Iceberg	I	400g.y+	55,00	55,00	55,00	55,00	55,00
	Murcia	Mini Romana	I	-	126,00	126,00	126,00	126,00	126,00
	Murcia	Romana	I	-	46,00	46,00	46,00	46,00	46,00
PEPINO	Almería	Liso	I	350-500 gr	65,00	64,00	60,00	54,00	54,00
	Almería	Corto	I	-	30,07	32,03	26,19	26,80	28,10
PIMIENTO	Almería	Cuadrado color (rojo y amarillo)	I	70y+	95,00	-	93,00	-	92,00
	Almería	Cuadrado Verde	I	70y+	92,00	89,50	82,50	87,00	89,00
	Almería	Verde Alargado	I	40y+	103,64	-	102,86	-	88,00
	Murcia	Cuadrado color (rojo y amarillo)	I	70y+	155,67	155,67	155,67	155,67	155,67
	Murcia	Cuadrado Verde	I	70y+	116,36	116,36	116,36	116,36	116,36
TOMATE	Almería	Racimo	I	-	87,00	84,00	86,00	86,00	80,00
	Almería	Redondo	I	57-100	67,98	68,06	72,02	64,08	68,28
	Canarias	Redondo	I	57-100	78,48	78,48	78,48	78,48	78,48
	Granada	Racimo	I	-	98,00	98,10	98,10	-	88,00
	Granada	Redondo	I	57-100	67,00	71,00	71,00	74,00	77,00
	Granada	Cereza	I	-	218,00	205,00	206,00	206,00	206,00
	Murcia	Racimo	I	-	113,64	113,64	113,64	113,64	113,64
	Murcia	Redondo	I	57-100	90,63	90,63	90,63	90,63	90,63
ZANAHORIA	Cádiz	-	I	-	56,00	56,00	56,00	56,00	56,00

I-6 PRECIOS EN MERCADOS REPRESENTATIVOS VACUNO Y OVINO

A) BOVINO

**1.- PRECIO MEDIO NACIONAL (Euro/100 kg Canal) DE CANALES DE BOVINO PESADO
SEGÚN MODELO COMUNITARIO DE CLASIFICACIÓN R(CE) Nº 1249/2008.**

CATEGORÍA	CLASE DE CONFORMACIÓN Y DE ESTADO DE ENGRASAMIENTO	Semana 03-09/03 2014	Semana 10-16/03 2014	Variación
Categoría A: Canales de machos jóvenes sin castrar de más de un año y menos de dos años	Muy buena y poco cubierta (U-2)	410,37	420,04	9,66
	Muy buena y cubierta (U-3)	408,50	408,17	-0,32
	Precio medio ponderado Categoría U	409,19	412,56	3,37
	Buena y poco cubierta (R-2)	395,64	393,58	-2,06
	Buena y cubierta (R-3)	392,79	391,79	-0,99
	Precio medio ponderado Categoría R	393,84	392,46	-1,39
Categoría D: Canales de hembras que hayan parido	Mediocre y poco cubierta (P-2)	188,41	199,72	11,31
	Mediocre y cubierta (P-3)	213,25	212,38	-0,87
	Precio medio ponderado Categoría P	205,05	208,20	3,15
	Buena y cubierta (R-3)	254,01	244,10	-9,91
	Buena y grasa (R-4)	279,96	291,77	11,81
	Precio medio ponderado Categoría R	260,50	256,02	-4,48
Categoría E: Canales de otras hembras	Muy buena y poco cubierta (U-2)	446,66	442,41	-4,25
	Muy buena y cubierta (U-3)	428,68	429,76	1,07
	Precio medio ponderado Categoría U	438,03	436,34	-1,69
	Buena y poco cubierta (R-2)	420,98	425,45	4,46
	Buena y cubierta (R-3)	418,08	423,99	5,91
	Buena y grasa (R-4)	400,55	409,09	8,54
Precio medio ponderado Categoría R	418,25	423,59	5,34	
Categoría O: Canales de hembras que no hayan parido	Menos buena y poco cubierta (O-2)	377,79	386,54	8,75
	Menos buena y cubierta (O-3)	373,04	383,48	10,43
	Menos buena y grasa (O-4)	416,00	407,81	-8,19
Precio medio ponderado Categoría O	377,33	386,10	8,78	

I-6 PRECIOS EN MERCADOS REPRESENTATIVOS VACUNO Y OVINO**2.-PRECIO MEDIO NACIONAL DEL BOVINO (Euro/100 kg)**

BOVINO VIVO	Semana 03-09/03 2014	Semana 10-16/03 2014	Variación
Machos hasta 480 Kg. vivo	237,57	237,00	-0,56
Machos de más de 480 kg. vivo	223,01	223,01	0,01
Hembras que hayan parido	103,51	104,42	0,90
Otras hembras de hasta 380 Kg. vivo	248,80	248,42	-0,38
Otras hembras de más de 380 Kg. vivo	240,75	240,68	-0,07

3.-PRECIO MEDIO NACIONAL DE OTROS ANIMALES DE LA ESPECIE BOVINA (R(CE) N° 2273/2002).

OTROS BOVINOS	Semana 03-09/03 2014	Semana 10-16/03 2014	Variación
Terneros de ocho días a cuatro semanas			
tipo cruzado	318,00	319,25	1,25
tipo frisón/país	89,75	94,00	4,25
<i>Media ponderada nacional (Euro/Cabeza)</i>	203,88	206,63	2,75
Bovinos ligeros comprendidos entre seis y doce meses			
tipo cruzado	285,27	285,27	0,00
tipo frisón/país	201,35	201,35	0,00
<i>Media ponderada nacional (Euro/100 kg Vivo)</i>	255,89	255,89	0,00

B) CORDEROS**1.-PRECIOS MEDIOS NACIONALES DE CANALES DE OVINO FRESCAS O REFRIGERADAS R(CE) N° 315/2002
. Euro/100 Kg Canal**

CORDEROS I y II	Semana 03-09/03 2014	Semana 10-16/03 2014	Variación
Corderos I (12 a 13 kg/canal)	542,59	547,32	4,73
Corderos II (13,1 a 16 kg/canal)	433,17	426,48	-6,68
<i>Media ponderada</i>	487,88	486,90	-0,97

2.-PRECIOS MEDIOS DE CANALES DE OVINO FRESCAS O REFRIGERADAS EN LOS MERCADOS NACIONALES REPRESENTATIVOS PARA LA C.E.

MERCADO REPRESENTATIVO Cordero 9-19 kg	Semana 03-09/03 2014	Semana 10-16/03 2014	Variación
Mat. Valencia	606,07	606,07	0,00
Mercabarna	499,81	499,29	-0,52
Mercamadrid	516,56	516,56	0,00
Albacete	561,99	585,18	23,20
Extremadura	512,42	512,42	0,00
Medina del Campo	552,50	552,50	0,00
Talavera de la Reina	493,79	513,79	20,00
Zaragoza	578,35	578,35	0,00
<i>Media ponderada nacional</i>	538,80	543,42	4,62

PRECIOS EN MERCADOS REPRESENTATIVOS - PRODUCTOS GANADEROS**D) - PORCINO**

CLASIFICACIÓN EUROPEA (CE) Nº 1249/2008.

Euro/100 kg Canal

MERCADO REPRESENTATIVO	Clase E			Clase U			Clase R		
	Semana 03-09/03 2014	Semana 10-16/03 2014	Variación	Semana 03-09/03 2014	Semana 10-16/03 2014	Variación	Semana 03-09/03 2014	Semana 10-16/03 2014	Variación
LONJAS									
Ebro	158,92	158,01	-0,91	152,73	152,73	0,00	151,19	151,19	0,00
Mercalleida	158,12	157,21	-0,91	151,96	151,96	0,00	150,42	150,42	0,00
Segovia	163,42	163,84	0,42	157,06	158,36	1,30	171,43	172,74	1,31
Silleda	156,68	156,68	0,00	150,58	151,44	0,86	--	--	--
Conjunto de Lonjas Media Ponderada	159,31	158,72	-0,59	153,11	153,42	0,31	155,21	155,50	0,29
MATADEROS Media Ponderada	190,00	188,61	-1,39	182,60	182,31	-0,30	185,03	185,13	0,10
Media Nacional	174,65	173,66	-0,99	167,85	167,86	0,01	170,12	170,32	0,20

PRECIOS EN MERCADOS REPRESENTATIVOS - PRODUCTOS GANADEROS - PORCINO.**E) - PORCINO PRECOZ
LECHONES, OTRAS CALIDADES.**

Euro/100 Kg vivo

Cerdas de Desvieje	Semana 03-09/03 2014	Semana 10-16/03 2014	Variación
Cerdas de Desvieje	65,16	65,16	0,00
CERDOS CEBADOS			
Categoría U	129,25	129,25	0,01
LECHONES			
Lleida.Base 20kg de peso.	240,00	232,50	-7,50
Segovia.Base 20kg de peso.	262,50	257,50	-5,00
Normal.Base 20kg de peso.	253,17	246,29	-6,88

F) -TRONCO IBÉRICO

Euro/100 Kg vivo

LECHONES	Semana 03-09/03 2014	Semana 10-16/03 2014	Variación
Base 23 Kg.	518,49	521,09	2,60
DESVIEJE			
Reproductores de desvieje	173,91	173,91	0,00
CEBADOS			
Marranillos, de 35 a 60 Kg.	391,30	--	--
Primals, de 60 a 100 Kg.	--	--	--
Cerdos cebados de pienso (extensivo)	248,78	248,78	0,00
Cerdos cebados de bellota	287,61	287,61	0,00

I
S C



GOBIERNO
DE ESPAÑA

MINISTERIO
DE AGRICULTURA, ALIMENTACIÓN
Y MEDIO AMBIENTE