



16 de julio 2014

---

**Índice:**

---

**1. Precios Medios Nacionales, comentarios y gráficos**

**2. Precios en Mercados Representativos UE**

- 2.1 Cereales
- 2.2 Vinos de mesa
- 2.3 Aceites y Semillas
- 2.4 Frutas y Hortalizas
- 2.5 Vacuno
- 2.6 Ovino
- 2.7 Porcino



GOBIERNO  
DE ESPAÑA

MINISTERIO  
DE AGRICULTURA, ALIMENTACIÓN  
Y MEDIO AMBIENTE

## **SECRETARÍA GENERAL TÉCNICA**

Subdirección General de Estadística

[sgestadi@magrama.es](mailto:sgestadi@magrama.es)

<http://www.magrama.gob.es/es/estadistica/temas/default.aspx>

Publicación elaborada por la  
Secretaría General Técnica  
Subdirección General de Estadística



**MINISTERIO DE AGRICULTURA, ALIMENTACIÓN Y MEDIO AMBIENTE**

### **Edita**

© Ministerio de Agricultura, Alimentación y Medio Ambiente  
Secretaría General Técnica  
Centro de Publicaciones  
Catálogo de Publicaciones de la Administración General del Estado:  
<http://publicacionesoficiales.boe.es/>

N.I.P.O.: 280-14-010-0

Se permite la utilización, copia o reproducción de los datos de este Boletín siempre que se cite expresamente su procedencia

**CEREALES (▼):** Ligero descenso de trigo blando panificable (-0,21%), cebada pienso (-0,27%) y maíz grano (-0,73%). Mantenimiento del arroz cáscara.

**VINO DE MESA (=):** Descenso del vino blanco de mesa (-5,10%) y subida del vino tinto de mesa (2,44%).

**ACEITES VEGETALES (▲):** Subida de los aceites de oliva, aceite de oliva virgen (5,34%), aceite de oliva lampante (2,88%) y aceite de orujo crudo (1,65%). Descenso del aceite de girasol refinado (-0,32%).

**FRUTA DE HUESO:** Suben cereza (2,26%) y ciruela (37,59%). Baja el melocotón (-15,37%).

**HORTALIZAS:** Dentro del mercado hortícola en origen destaca el descenso del precio de sandía (-41,47%) y en menor medida del tomate liso (-7,09%) y los avances registrados en la cotización del pimiento verde italiano (26,54%) y en la de lechuga Romana (9,82%). Prácticamente estable la patata (0,54%).

**VACUNO (▼):** En general, precios descendentes por las bajadas de ventas al consumo. Así, las canales de ternera ceden esta semana (-0,19%) y las de los machos de 12 a 24 meses (-0,51%), mientras que las canales de los animales más jóvenes repuntan (0,25%). Los precios de los animales vivos apenas varían (-0,04%).

**CORDERO (=):** La demanda interior sigue sin despegar tal y como se esperaba por las épocas del año en las que nos encontramos, los precios apenas varían respecto a la semana precedente. El consumo desplazado a la costa y la exportación hacia los países árabes favorece el mantenimiento de los precios.

**PORCINO (▲):** Bajada de la oferta de animales, por descenso del peso de los mismos y ligero aumento de la demanda, lo que impulsa una subida (0,32% de media) en el precio medio de las canales de porcino de capa blanca. Bajada de dos euros en las cotizaciones del lechón base 20 kg (▼), lo que representa un porcentaje del (-4,78%). No hay plazas vacías porque no fluyen los cerdos debido a la baja ganancia de peso en época estival.

**POLLOS (▲):** Tras varias bajadas consecutivas de precios, la canal de pollo anota una subida del 1,83%. Su consumo se empieza a desplazar a la costa al quedar vacías las ciudades.

**HUEVOS (=):** Sin variaciones en los precios de los huevos (0,00%), ajustando los precios a la corrección al alza de las semanas anteriores. Oferta ligeramente superior a la demanda.

**CONEJO (=):** Sin apenas variación en el precio del conejo vivo de granja (-0,05%).

**LÁCTEOS (▲):** Las cotizaciones del suero de leche en polvo se incrementaron un 0,60%.

PRODUCTOS AGRARIOS (especificaciones)		Semana 27 30/06-06/07	Semana 28 07-13/07	Variación semanal euros	Variación semanal %
<b>AGRICOLAS</b>					
(1)	Trigo blando panificable (€/t)	191,06	190,66	-0,40	-0,21
(1)	Cebada pienso (€/t)	169,46	169,01	-0,45	-0,27
(1)	Maíz grano (€/t)	182,24	180,91	-1,33	-0,73
(4)	Arroz cáscara (€/t)	274,48	274,48	0,00	0,00
(1)	Alfalfa (€/t)	155,64	155,25	-0,39	-0,25
(2)	Vino blanco sin indicación geográfica (€/hgdo)	2,55	2,42	-0,13	-5,10
(2)	Vino tinto sin indicación geográfica (€/hgdo, 12p. color)	2,87	2,94	0,07	2,44
(3)	Aceite de oliva virgen de 0,8 a 2º (€/100 kg)	212,34	223,67	11,33	5,34
(3)	Aceite de oliva lampante, más de 2º (€/100 kg)	199,26	205,00	5,74	2,88
(3)	Aceite de orujo crudo (€/100 kg)	87,14	88,58	1,44	1,65
(3)	Aceite girasol refinado (€/100 kg)	78,42	78,17	-0,25	-0,32
(4)	Cereza (€/100kg)	163,45	167,15	3,70	2,26
(4)	Ciruela(€/100kg)	44,02	60,56	16,55	37,59
(4)	Melocotón(€/100kg)	37,38	31,63	-5,75	-15,37
(4)	Judía verde tipo plana (€/100 kg)	146,30	139,93	-6,37	-4,36
(4)	Lechuga Romana (€/100 kg)	26,71	29,33	2,62	9,82
(4)	Melón (€/100kg)	16,14	16,29	0,15	0,92
(4)	Pimiento verde tipo italiano (€/100 kg)	38,77	49,07	10,29	26,54
(4)	Sandía (€/100kg)	12,27	7,18	-5,09	-41,47
(4)	Tomate liso (€/100 kg)	58,53	54,38	-4,15	-7,09
(4)	Patata (€/100 kg)	28,37	28,52	0,15	0,54
<b>GANADEROS</b>					
(5)	Ternera, conjunto clases (€/100 kg canal)	383,73	383,02	-0,34	-0,19
(5)	Machos de 12 a 24 meses (Categoría A R) (€/100 kg canal)	367,08	365,21	-6,42	-0,51
(5)	Animales de 8 a 12 meses (Categoría Z R) (€/100 kg canal)	374,24	375,16	0,12	0,25
(5)	Bovino vivo, conjunto categorías (€/100 kg vivo)	197,64	197,57	-0,48	-0,04
(5)	Corderos 9-19 kilos (€/100 kg canal)	619,26	616,33	4,71	-0,47
(5)	Corderos 12-16 kilos (€/100 kg canal)	555,61	557,46	4,16	0,33
(5)	Porcino 60-55% magro (Clase E) (€/100 kg canal)	189,19	189,91	2,46	0,38
(5)	Porcino 55-50% magro (Clase U) (€/100 kg canal)	187,18	187,76	2,44	0,31
(5)	Porcino 50-45% magro (Clase R) (€/100 kg canal)	184,76	185,26	2,40	0,27
(5)	Lechon 20 kg (€/unidad)	41,85	39,85	-1,50	-4,78
(6)	Pollo, media de canales del 83% y 65% rdto. (€/100 kg canal)	169,67	172,77	-5,00	1,83
(7)	Huevos - Clase L (€/docena)	0,87	0,87	0,02	0,00
(7)	Huevos - Clase M (€/docena)	0,78	0,78	0,01	0,00
(8)	Conejo 1,8-2,2 kilo, vivo (€/100 kg)	176,37	176,29	0,08	-0,05
(10)	Suero de leche en polvo (€/100kg)	98,35	98,94	0,48	0,60
(9)	Leche de vaca (€/100 litros): Fuente FEGA	Precio mayo 2014: 36,50 €/100 litros			

**Posición comercial:** (1) Entrada industria ; (2) Salida bodega; (3) Salida almazara; (4) Granel; s/árbol, finca,almacén agricultor,alhóndiga,lonja;  
(5) Entrada matadero; (6) Salida muelle matadero; (7) Salida muelle centro de embalaje; (8) Salida granja; (9) Precio pagado al ganadero  
(10) Precio franco fábrica sin impuestos ni costes

# PRECIOS MEDIOS NACIONALES

■ antepenúltima campaña  
■ penúltima campaña  
■ campaña actual

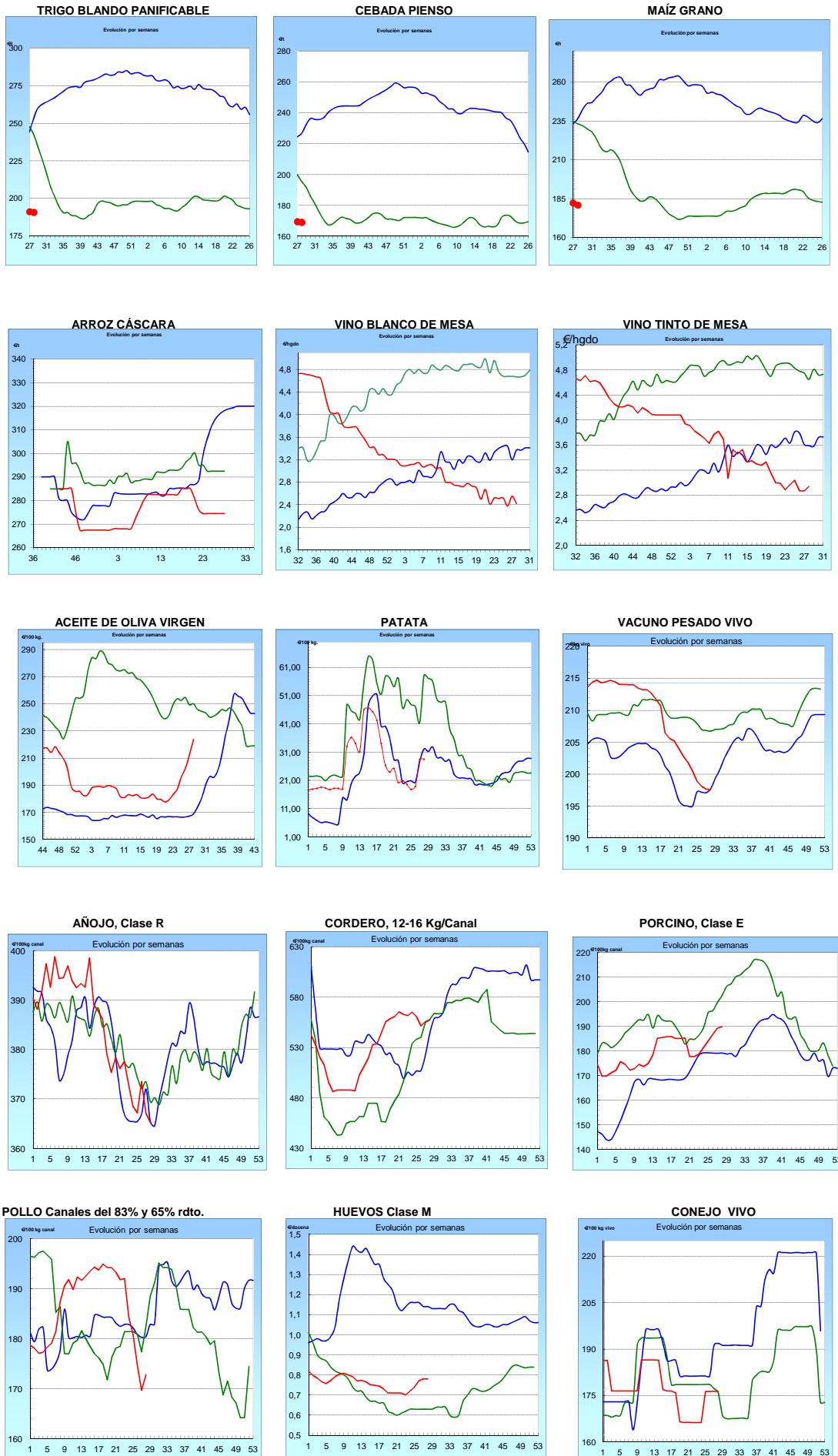

## I-2 PRECIOS EN MERCADOS REPRESENTATIVOS - CEREAL

Precios en Euro/Tonelada

REGLAMENTO (UE) N° 1272/2009 DE LA COMISION. Artículo 56, apartado 3.

Precios de comercio al por mayor. Mercancía nacional y/o importada, sobre vehículo en posición almacén

PRODUCTO	MERCADO REPRESENTATIVO	Semana 30/06-06/07 2014	Semana 07-13/07 2014	Variación €
Trigo Blando Panificable	Álava	190,00	190,00	0,00
	Albacete	198,00	198,00	0,00
	Ávila	189,00	189,00	0,00
	Badajoz	192,00	192,00	0,00
	Barcelona	205,00	207,00	2,00
	Burgos	184,60	183,20	-1,40
	Cádiz	192,00	192,00	0,00
	Ciudad Real	195,00	196,00	1,00
	Córdoba	190,00	192,00	2,00
	La Coruña	200,00	200,00	0,00
	Cuenca	198,00	198,00	0,00
	Gerona	205,00	207,00	2,00
	Guadalajara	194,00	192,00	-2,00
	Huesca	191,00	188,00	-3,00
	León	195,00	195,00	0,00
	Lérida	197,00	197,00	0,00
	La Rioja	192,00	192,00	0,00
	Madrid	194,00	192,00	-2,00
	Navarra	195,00	195,00	0,00
	Orense	205,00	205,00	0,00
	Palencia	194,00	194,00	0,00
	Pontevedra	205,00	205,00	0,00
	Salamanca	191,40	191,00	-0,40
	Segovia	193,00	193,00	0,00
	Sevilla	192,00	192,00	0,00
	Soria	190,00	192,40	2,40
	Tarragona	205,00	207,00	2,00
	Teruel	190,00	185,00	-5,00
	Toledo	195,00	195,00	0,00
	Valencia	207,00	205,00	-2,00
Valladolid	189,00	189,00	0,00	
Zamora	193,80	193,70	-0,10	
Zaragoza	190,00	185,00	-5,00	
Trigo Duro	Cádiz	274,00	290,00	16,00
	Córdoba	280,00	300,00	20,00
	Sevilla	274,00	290,00	16,00
	Zamora	223,00	222,00	-1,00
	Zaragoza	260,00	270,00	10,00

**I-2 PRECIOS EN MERCADOS REPRESENTATIVOS - CEREAL**

Precios en Euro/Tonelada

**REGLAMENTO (UE) N° 1272/2009 DE LA COMISION. Artículo 56, apartado 3.**

**Precios de comercio al por mayor. Mercancía nacional y/o importada, sobre vehículo en posición almacén**

<b>PRODUCTO</b>	<b>MERCADO REPRESENTATIVO</b>	<b>Semana 30/06-06/07 2014</b>	<b>Semana 07-13/07 2014</b>	<b>Variación €</b>
<b>Cebada Pienso</b>	Albacete	169,90	169,00	-0,90
	Ávila	168,00	168,00	0,00
	Badajoz	171,00	176,00	5,00
	Barcelona	177,00	177,00	0,00
	Burgos	165,00	163,20	-1,80
	Cádiz	184,00	184,00	0,00
	Ciudad Real	171,60	172,00	0,40
	La Coruña	185,00	184,00	-1,00
	Cuenca	169,00	168,00	-1,00
	Gerona	177,00	177,00	0,00
	Granada	180,00	180,00	0,00
	Guadalajara	169,20	166,00	-3,20
	Huelva	184,00	184,00	0,00
	Huesca	166,00	166,00	0,00
	León	175,00	174,00	-1,00
	Lérida	172,00	172,00	0,00
	Madrid	169,00	166,00	-3,00
	Murcia	180,00	179,00	-1,00
	Navarra	167,00	166,00	-1,00
	Palencia	172,00	172,00	0,00
	Salamanca	171,40	171,40	0,00
	Segovia	167,00	167,00	0,00
	Sevilla	183,00	183,00	0,00
	Soria	164,00	164,00	0,00
Teruel	168,00	168,00	0,00	
Toledo	172,60	173,00	0,40	
Valladolid	171,00	170,20	-0,80	
Zamora	172,00	171,00	-1,00	
Zaragoza	168,00	168,00	0,00	
<b>Cebada Malta</b>	Albacete	192,00	192,00	0,00
	Cuenca	192,00	192,00	0,00
	La Rioja	177,00	180,00	3,00
	Navarra	175,00	175,00	0,00

## I-2 PRECIOS EN MERCADOS REPRESENTATIVOS - CEREAL

Precios en Euro/Tonelada

REGLAMENTO (UE) N° 1272/2009 DE LA COMISION. Artículo 56, apartado 3.

Maíz grano, precios de comercio al por mayor. Mercancía nacional y/o importada, sobre vehículo en almacén  
Arroz cáscara, arroz blanco precios salida almacén agricultor

PRODUCTO	MERCADO REPRESENTATIVO	Semana 30/06-06/07 2014	Semana 07-13/07 2014	Variación €
Maíz Grano	Albacete	176,10	174,00	-2,10
	Badajoz	181,00	179,00	-2,00
	Barcelona	185,00	185,00	0,00
	Cáceres	181,00	179,00	-2,00
	Cádiz	175,00	175,00	0,00
	Ciudad Real	190,00	189,00	-1,00
	Córdoba	175,00	175,00	0,00
	La Coruña	189,00	186,00	-3,00
	Cuenca	175,00	174,00	-1,00
	Gerona	185,00	185,00	0,00
	Guadalajara	180,00	186,00	6,00
	Huelva	175,00	175,00	0,00
	Huesca	180,00	179,00	-1,00
	León	185,00	181,00	-4,00
	Lérida	180,00	180,00	0,00
	La Rioja	186,00	186,00	0,00
	Madrid	180,00	186,00	6,00
	Murcia	175,00	173,00	-2,00
	Navarra	180,00	180,00	0,00
	Pontevedra	189,00	186,00	-3,00
	Salamanca	188,80	188,20	-0,60
	Sevilla	182,00	182,00	0,00
	Tarragona	177,00	176,00	-1,00
Teruel	180,00	180,00	0,00	
Toledo	189,00	189,00	0,00	
Valencia	190,00	185,00	-5,00	
Valladolid	183,80	183,40	-0,40	
Zamora	185,00	181,00	-4,00	
Zaragoza	180,00	180,00	0,00	
Arroz Cáscara (Indica- L)	Sevilla	270,00	270,00	0,00
Arroz Cáscara (Japónica/Bahía R)	Valencia	285,00	285,00	0,00
Arroz Cáscara (Japónica/Bahía y otros R)	Sevilla	270,00	270,00	0,00
Arroz Blanco Extra	Tarragona	550,00	550,00	0,00
	Valencia	530,00	530,00	0,00

**I-3 PRECIOS EN MERCADOS REPRESENTATIVOS  
VINOS BLANCO Y TINTO SIN INDICACION GEOGRAFICA  
Reglamentos UE N° 479/2008 y 144/2013**

**En €/hgdo, salida bodega, a granel, pago al contado sin I.V.A.  
Precio de vino tinto referido al producto de 12 puntos de color**

PRODUCTO	MERCADO REPRESENTATIVO	Semana	Semana	Variación €	
		30/06-06/07	07/07-13/07		
		27	28		
		2014	2014		
VINO BLANCO	Albacete	2,90	3,28	0,39	
	Ciudad Real	2,91	2,50	-0,41	
	Cuenca	2,69	2,69	0,00	
	Toledo	2,44	2,44	0,00	
VINO TINTO	Albacete	3,37	3,52	0,15	
	Ciudad Real	2,15	2,25	0,10	
	Murcia	2,61	2,86	0,25	
	Toledo	2,74	2,74	0,00	
	Valencia	1,94	1,94	0,00	



**I-4 PRECIOS EN MERCADOS REPRESENTATIVOS DE ACEITES**

Aceites. Precios sobre almazara, en €/100 kg, sin I.V.A.Rgtos C.E. 865/04 y 826/08  
Semilla de girasol. Precios en centros de demanda, en €/100 kg, sin I.V.A. Rgto C.E.E. 3405/93

PRODUCTO Y ESPECIFICACIONES	MERCADO REPRESENTATIVO	Semana 27 30/06-06/07 2014	Semana 28 07/07-13/07 2014	Variación €
ACEITE DE OLIVA VIRGEN EXTRA Menos de 0,8°	Badajoz	210,40	234,40	24,00
	Ciudad Real	218,00	222,00	4,00
	Córdoba	225,40	236,00	10,60
	Granada	219,00	226,30	7,30
	Jaén	223,90	233,80	9,90
	Málaga	218,00	227,70	9,70
	Sevilla	229,30	232,80	3,50
	Tarragona	237,40	249,42	12,02
	Toledo	216,00	222,00	6,00
ACEITE DE OLIVA VIRGEN De 0,8° a 2°	Badajoz	198,30	222,40	24,10
	Córdoba	213,30	224,00	10,70
	Granada	206,50	217,30	10,80
	Jaén	213,80	225,10	11,30
	Sevilla	207,30	220,70	13,40
	Cadiz	208,00	214,00	6,00
	Tarragona	222,37	231,39	9,02
	Toledo	210,00	215,00	5,00
ACEITE DE OLIVA LAMPANTE Más de 2°	Córdoba	199,80	209,00	9,20
	Granada	197,50	202,30	4,80
	Jaén	200,20	204,10	3,90
	Málaga	196,30	201,80	5,50
	Sevilla	193,80	201,30	7,50
	Tarragona	192,32	198,33	6,01
	Badajoz	189,30	207,40	18,10
ACEITE DE OLIVA REFINADO	Córdoba	217,86	221,00	3,14
	Jaén	218,17	221,17	3,00
	Tarragona	210,35	219,37	9,02
ACEITE DE ORUJO CRUDO	Córdoba	84,14	87,00	2,86
	Jaén	84,14	87,14	3,00
	Tarragona	90,15	90,15	0,00
ACEITE DE ORUJO REFINADO	Córdoba	126,21	127,00	0,79
	Jaén	126,21	127,41	1,20
	Tarragona	129,21	129,21	0,00
ACEITE DE GIRASOL REFINADO	Córdoba	77,85	77,85	0,00
	Sevilla	76,50	75,50	-1,00
	Tarragona	79,00	78,50	-0,50

**I-5 PRECIOS EN MERCADOS REPRESENTATIVOS - FRUTAS Y HORTALIZAS****PRECIOS DE PRODUCTOS NACIONALES**

Mercados representativos de producción

Rgts. CE 1234/2007 y 543/2011

En €/100 kg, a salida agrupación de productores, envasado, sin I.V.A, incluyendo el precio del envase.

**CITRICOS**

PRODUCTO	MERCADO	VARIEDAD O TIPO	CAT.	CALIBRE mm.	DIA/MES				
					7/7	8/7	9/7	10/7	11/7
LIMÓN	Alicante	Verna	I	3-4	87,00	86,00	87,00	87,00	87,00
	Malaga	Verna	I	3-4	88,00	89,00	88,00	89,00	89,00
	Murcia	Fino	I	3-4	92,86	92,86	92,86	92,86	92,86
	Murcia	Verna	I	3-4	85,08	84,58	84,08	84,58	84,08
NARANJA	Alicante	Valencia late	I	6-9	43,00	38,93	-	32,00	-

**FRUTAS DE PEPITA**

PRODUCTO	MERCADO	VARIEDAD O TIPO	CAT.	CALIBRE mm.	DIA/MES				
					7/7	8/7	9/7	10/7	11/7
MANZANA	Lleida	Golden Delicious	I	70-80	52,45	53,00	51,86	51,33	49,30
PERA	Lleida	Conferencia	I	60-65	58,55	56,95	58,47	58,59	58,33
	Lleida	Ercolini	I	55y-	-	92,00	-	-	84,00
	Lleida	Etrusca	I	55y-	-	55,00	-	-	-
	Lleida	Morettini	I	55-60	-	-	-	62,00	58,00
UVA DE MESA	Murcia	Superior Seedless	I	-	155,00	155,00	155,00	155,00	155,00
	Murcia	Apirena Negra	I	-	155,00	155,00	155,00	155,00	155,00

**FRUTAS DE HUESO**

PRODUCTO	MERCADO	VARIEDAD O TIPO	CAT.	CALIBRE mm	DIA/MES				
					7/7	8/7	9/7	10/7	11/7
ALBARICOQUE	Zaragoza	Conjunto variedades	I	50y+	110,54	110,54	110,54	110,54	110,54
CEREZA	Zaragoza	Conjunto variedades	I	22y+	196,56	182,57	210,70	214,55	181,73
CIRUELA	Murcia	Red Beauty	I	40y+	80,00	80,00	80,00	80,00	80,00
	Murcia	Santa Rosa	I	40y+	78,51	78,51	78,51	78,51	78,51
MELOCOTÓN	Lleida	Pulpa amarilla	I	A/B	61,55	53,62	54,71	52,59	51,00
	Lleida	Pulpa blanca	I	A/B	61,00	-	-	56,00	51,52
	Lleida	Paraguay	I	A/B	70,42	69,48	65,76	66,11	66,30
	Murcia	Pulpa amarilla	I	A/B	60,00	60,00	60,00	60,00	60,00
	Murcia	Paraguay	I	A/B	78,51	78,51	78,51	78,51	78,51
NECTARINA	Lleida	Pulpa amarilla	I	A/B	64,89	55,11	55,98	53,58	53,99
	Lleida	Pulpa blanca	I	A/B	72,68	62,66	54,89	56,57	52,46
	Murcia	Pulpa amarilla	I	A/B	64,46	64,46	64,46	64,46	64,46

<b>I-5 PRECIOS EN MERCADOS REPRESENTATIVOS - FRUTAS Y HORTALIZAS</b>
--

**PRECIOS DE PRODUCTOS NACIONALES**

Mercados representativos de producción

Rgtos. CE 1234/2007 y 543/2011

En €/100 kg, a salida agrupación de productores, envasado, sin I.V.A, incluyendo el precio del envase.

**HORTALIZAS**

PRODUCTO	MERCADO	VARIEDAD O TIPO	CAT.	CALIBRE mm.	DIA/MES					
					7/7	8/7	9/7	10/7	11/7	12/7
AJO	Córdoba	Morado	I	45-55	145,00	145,00	145,00	145,00	145,00	-
	Córdoba	Spring Blanco	I	50-60	130,00	130,00	130,00	130,00	130,00	-
	Córdoba	Spring Violeta	I	50-60	130,00	130,00	130,00	130,00	130,00	-
	Cuenca	Spring Blanco	I	50-60	143,00	143,00	143,00	143,00	143,00	-
BERENJENA	Almería	Alargada	I	40y+	30,88	31,00	29,58	31,11	29,77	-
CALABACÍN	Almería	-	I	14-21	30,75	25,56	24,17	25,56	25,40	-
CHAMPIÑÓN	La Rioja	Cerrado	I	30-65	141,83	142,67	144,68	143,83	141,91	-
MELÓN	Murcia	Galia	I	800-1250g	43,80	43,80	43,80	43,80	43,80	-
	Murcia	Amarillo	I	-	50,00	50,00	50,00	50,00	50,00	-
	Murcia	Piel de Sapo	I	-	39,09	39,09	39,09	39,09	39,09	-
PIMIENTO	Almería	Cuadrado color (rojo y amarillo)	I	70y+	113,64	-	108,18	-	102,73	-
	Murcia	Cuadrado color (rojo y amarillo)	I	70y+	110,00	110,00	110,00	110,00	110,00	-
	Murcia	Cuadrado verde	I	70y+	86,36	86,36	86,36	86,36	86,36	-
SANDÍA	Murcia	con pepitas	I	-	18,00	18,00	18,00	18,00	18,00	-
	Murcia	sin pepitas	I	-	27,00	27,00	27,00	27,00	27,00	-
TOMATE	Almería	Racimo	I	-	-	80,00	71,43	72,38	68,00	64,00
	Almería	Redondo	I	57-100	-	70,00	62,86	54,12	50,00	50,00
	Murcia	Redondo	I	57-100	75,32	75,32	75,32	75,32	75,32	-

## I-6 PRECIOS EN MERCADOS REPRESENTATIVOS VACUNO Y OVINO

## A) BOVINO

## 1.- PRECIO MEDIO NACIONAL (Euro/100 kg Canal) DE CANALES DE BOVINO PESADO SEGÚN MODELO COMUNITARIO DE CLASIFICACIÓN R(CE) N° 1249/2008.

CATEGORÍA	CLASE DE CONFORMACIÓN Y DE ESTADO DE ENGRASAMIENTO	Semana 30/06-06/07 2014	Semana 07-13/07 2014	Variación €
<b>Categoría A: Canales de machos jóvenes sin castrar de más de un año y menos de dos años</b>	Muy buena y poco cubierta (U-2)	386,36	391,87	5,51
	Muy buena y cubierta (U-3)	384,16	384,08	-0,08
	<i>Precio medio ponderado</i>	384,98	386,96	1,99
	Buena y poco cubierta (R-2)	369,11	368,84	-0,27
	Buena y cubierta (R-3)	365,88	363,08	-2,80
	<i>Precio medio ponderado</i>	367,08	365,21	-1,87
	Menos buena y poco cubierta	346,20	350,99	4,79
Menos buena y cubierta (O-3)	342,85	347,32	4,48	
<i>Precio medio ponderado</i>	344,22	348,83	4,60	
<b>Categoría D: Canales de hembras que hayan parido</b>	Mediocre y poco cubierta (P-2)	197,74	192,97	-4,77
	Mediocre y cubierta (P-3)	196,07	191,37	-4,70
	<i>Precio medio ponderado</i>	196,62	191,90	-4,73
	Buena y cubierta (R-3)	266,08	271,79	5,71
	Buena y grasa (R-4)	279,08	285,52	6,43
	<i>Precio medio ponderado</i>	269,33	275,22	5,89
	Menos buena y poco cubierta	234,02	234,07	0,04
Menos buena y cubierta (O-3)	238,24	234,15	-4,09	
Menos buena y grasa (O-4)	256,62	257,75	1,13	
<i>Precio medio ponderado</i>	242,34	240,27	-2,07	
<b>Categoría E: Canales de otras hembras</b>	Muy buena y poco cubierta (U-2)	406,11	415,01	8,90
	Muy buena y cubierta (U-3)	408,02	406,37	-1,65
	<i>Precio medio ponderado</i>	407,03	410,86	3,84
	Buena y poco cubierta (R-2)	382,60	383,85	1,25
	Buena y cubierta (R-3)	389,09	382,24	-6,85
	Buena y grasa (R-4)	376,82	372,40	-4,41
	<i>Precio medio ponderado</i>	384,60	382,32	-2,28
Menos buena y poco cubierta	340,91	343,89	2,98	
Menos buena y cubierta (O-3)	349,46	348,43	-1,04	
Menos buena y grasa (O-4)	380,00	380,00	0,00	
<i>Precio medio ponderado</i>	346,06	347,24	1,18	
<b>Categoría Z: Canales de animales desde 8 a menos de 12 meses</b>	Muy buena y poco cubierta (U-2)	390,85	388,60	-2,25
	Muy buena y cubierta (U-3)	389,31	392,62	3,31
	<i>Precio medio ponderado</i>	389,88	391,13	1,25
	Buena y poco cubierta (R-2)	377,34	379,49	2,15
	Buena y cubierta (R-3)	372,43	372,62	0,19
	<i>Precio medio ponderado</i>	374,24	375,16	0,92
	Menos buena y poco cubierta	358,37	355,22	-3,15
Menos buena y cubierta (O-3)	352,02	351,74	-0,28	
<i>Precio medio ponderado</i>	354,62	353,17	-1,46	

**I-6 PRECIOS EN MERCADOS REPRESENTATIVOS VACUNO Y OVINO**

**2.-PRECIO MEDIO NACIONAL DEL BOVINO (Euro/100 kg)**

<b>BOVINO VIVO</b>	Semana 30/06-06/07 2014	Semana 07-13/07 2014	<b>Variación €</b>
Machos hasta 480 Kg. vivo	223,20	223,16	-0,04
Machos de más de 480 kg. vivo	199,99	199,88	-0,10
Hembras que hayan parido	105,68	106,69	1,01
Otras hembras de hasta 380 Kg. vivo	229,59	228,80	-0,80
Otras hembras de más de 380 Kg. vivo	217,75	216,62	-1,13

**3.-PRECIO MEDIO NACIONAL DE OTROS ANIMALES DE LA ESPECIE BOVINA ( R(CE) N° 2273/2002 ).**

<b>OTROS BOVINOS</b>	Semana 30/06-06/07 2014	Semana 07-13/07 2014	<b>Variación €</b>
Terneros de ocho días a cuatro semanas			
tipo cruzado	295,00	293,50	-1,50
tipo frisón/país	106,75	105,50	-1,25
<i>Media ponderada nacional (Euro/Cabeza)</i>	200,88	199,50	-1,38
Bovinos ligeros comprendidos entre seis y doce meses			
tipo cruzado	268,22	268,22	0,00
tipo frisón/país	184,30	184,30	0,00
<i>Media ponderada nacional (Euro/100 kg Vivo)</i>	238,85	238,85	0,00

**B) CORDEROS**

**1.-PRECIOS MEDIOS NACIONALES DE CANALES DE OVINO FRESCAS O REFRIGERADAS R(CE) N° 315/2002  
Euro/100 kg Canal**

<b>CORDEROS I y II</b>	Semana 30/06-06/07 2014	Semana 07-13/07 2014	<b>Variación €</b>
Corderos I (12 a 13 kg/canal)	620,36	619,11	-1,24
Corderos II (13,1 a 16 kg/canal)	490,86	495,81	4,95
<i>Media ponderada</i>	555,61	557,46	1,85

**2.-PRECIOS MEDIOS DE CANALES DE OVINO FRESCAS O REFRIGERADAS EN LOS MERCADOS NACIONALES  
REPRESENTATIVOS PARA LA C.E.**

<b>MERCADO REPRESENTATIVO Cordero 9-19 kg</b>	Semana 30/06-06/07 2014	Semana 07-13/07 2014	<b>Variación €</b>
Escorxador Mercabarna	601,25	599,69	-1,56
Mat. Valencia	641,04	641,04	0,00
Mercamadrid	586,56	586,56	0,00
Albacete	633,98	616,38	-17,61
Extremadura	530,49	528,42	-2,07
Medina del Campo	706,67	706,67	0,00
Talavera de la Reina	593,79	593,79	0,00
Zaragoza	638,35	635,87	-2,48
<i>Media ponderada</i>	619,26	616,33	-2,93

**PRECIOS EN MERCADOS REPRESENTATIVOS - PRODUCTOS GANADEROS****D) PORCINO  
CLASIFICACIÓN EUROPEA (CE) Nº 1249/2008**

Euro/100 kg Canal

MERCADO REPRESENTATIVO	Clase E			Clase U			Clase R		
	Semana 30/06-06/07 2014	Semana 07-13/07 2014	Variación €	Semana 30/06-06/07 2014	Semana 07-13/07 2014	Variación €	Semana 30/06-06/07 2014	Semana 07-13/07 2014	Variación €
<b>LONJAS</b>									
Ebro	186,18	187,17	0,99	187,99	188,63	0,64	186,45	187,10	0,64
Mercalleida	185,42	186,41	0,99	187,22	187,86	0,64	185,68	186,33	0,64
Segovia	190,50	192,16	1,66	192,35	193,66	1,31	202,81	204,12	1,31
Silleda	189,80	189,80	0,00	191,59	191,59	0,00	--	--	--
Conjunto de Lonjas	<b>186,71</b>	<b>187,85</b>	<b>1,14</b>	<b>188,53</b>	<b>189,32</b>	<b>0,79</b>	<b>189,60</b>	<b>190,39</b>	<b>0,79</b>
<b>MATADEROS Media</b>	<b>190,72</b>	<b>191,01</b>	<b>0,28</b>	<b>188,41</b>	<b>188,83</b>	<b>0,42</b>	<b>196,40</b>	<b>196,71</b>	<b>0,31</b>
<b>Media</b>	<b>189,19</b>	<b>189,91</b>	<b>0,72</b>	<b>187,18</b>	<b>187,76</b>	<b>0,58</b>	<b>184,76</b>	<b>185,26</b>	<b>0,50</b>

**PRECIOS EN MERCADOS REPRESENTATIVOS - PRODUCTOS GANADEROS - PORCINO****E) - PORCINO PRECOZ  
LECHONES, OTRAS CALIDADES.**

Euro/100 Kg vivo

<b>Cerdas de Desvieje</b>	Semana 30/06-06/07 2014	Semana 07-13/07 2014	<b>Variación €</b>
Cerdas de Desvieje	77,56	77,89	0,33
<b>CERDOS CEBADOS</b>			
Categoría U	143,34	143,84	0,50
<b>LECHONES</b>			
Lleida.Base 20kg de peso.	190,00	180,00	-10,00
Segovia.Base 20kg de peso.	240,00	230,00	-10,00
Normal.Base 20kg de peso.	209,26	199,26	-10,00

**F) - TRONCO IBÉRICO**

Euro/100 Kg vivo

<b>LECHONES</b>	Semana 30/06-06/07 2014	Semana 07-13/07 2014	<b>Variación €</b>
Base 23 Kg.	405,21	386,40	-18,81
<b>DESVIEJE</b>			
Reproductores de desvieje	143,48	143,48	0,00
<b>CEBADOS</b>			
Marranillos, de 35 a 60 Kg.	--	--	--
Primales, de 60 a 100 Kg.	--	--	--
Cerdos cebados de pienso (extensivo)	--	--	--
Cerdos cebados de bellota	--	--	--



GOBIERNO  
DE ESPAÑA

MINISTERIO  
DE AGRICULTURA, ALIMENTACIÓN  
Y MEDIO AMBIENTE