



20 de agosto 2014

Índice:

1. Precios Medios Nacionales, comentarios y gráficos

2. Precios en Mercados Representativos UE

- 2.1 Cereales
- 2.2 Vinos de mesa
- 2.3 Aceites y Semillas
- 2.4 Frutas y Hortalizas
- 2.5 Vacuno
- 2.6 Ovino
- 2.7 Porcino



GOBIERNO
DE ESPAÑA

MINISTERIO
DE AGRICULTURA, ALIMENTACIÓN
Y MEDIO AMBIENTE

SECRETARÍA GENERAL TÉCNICA

Subdirección General de Estadística

sgestadi@magrama.es

<http://www.magrama.gob.es/es/estadistica/temas/default.aspx>

Publicación elaborada por la
Secretaría General Técnica
Subdirección General de Estadística



MINISTERIO DE AGRICULTURA, ALIMENTACIÓN Y MEDIO AMBIENTE

Edita

© Ministerio de Agricultura, Alimentación y Medio Ambiente
Secretaría General Técnica
Centro de Publicaciones
Catálogo de Publicaciones de la Administración General del Estado:
<http://publicacionesoficiales.boe.es/>

N.I.P.O.: 280-14-010-0

Se permite la utilización, copia o reproducción de los datos de este Boletín siempre que se cite expresamente su procedencia

CEREALES (▼): Descenso de trigo blando panificable (-1,24%) y de cebada pienso (-0,24%). Ligera subida de maíz grano (0,02%) y mantenimiento del arroz cáscara.

VINO DE MESA (▼): Descenso del vino blanco (-2%) y ligero descenso del vino tinto (-0,69 %).

ACEITES VEGETALES (▲): Subida de los aceites de oliva, virgen (3,25 %), lampante (1,93 %) y orujo crudo (1,59%). Ligero descenso del aceite de girasol refinado (-0,34%).

CITRICOS (▼): Fuerte descenso de la clementina (-39,22%).

FRUTA DE PEPITA (▲): Incremento de las cotizaciones de manzana Golden (3,08%).

FRUTA DE HUESO: Disminución del precio en la ciruela (-2,90%), mientras que se observan repuntes en melocotón (18,47%).

HORTALIZAS (▼): Se producen descensos de precios en melón (-6,72%), tomate liso (-5,39%) y pimiento verde tipo italiano (-0,41%); sin variación en sandía (0,04%); incrementos en lechuga Romana (4,06%) y judía verde tipo plana (2,60%). Fuerte aumento en la patata (11,49%).

VACUNO (▼): Escasa movilidad en las transacciones de estos animales, tanto en canal como en vivo. Las exportaciones siguen a niveles bajísimos, lo que impulsa a los precios a la baja (canales de machos de 12-24 meses (-0,64%); de animales 8-12 meses (-0,75%) y; de terneras (0,06%). Las cotizaciones de los animales con destino vida ceden el (-0,16%).

CORDERO (=): Las cotizaciones de las canales de cordero se mantienen estables respecto a la semana precedente (0,00%), con el único aliciente del comercio comunitario ante un consumo nacional que se sigue retrayendo.

PORCINO (▼): Retroceso del (-0,80%) en el precio de las canales de porcino de capa blanca. Con el mercado ruso cerrado, sólo queda el mercado comunitario para colocar el producto, lo que está haciendo que la competencia vía precios aumente. El precio del **lechón (▼)** base 20 kg cayó el (-2,63%) ante la imposibilidad de colocación del mismo.

POLLOS (▲): El precio de la canal de pollo se incrementó esta semana un 1,09%.

HUEVOS (▲): Sin variaciones en la docena de huevos de la Clase M (0,00%) y leve subida de los precios en la Clase L (1,22%).

CONEJO (▲): Nueva subida en el precio del conejo vivo de granja, esta semana se registra una revalorización del 4,27%

LÁCTEOS: La cotización del **suero de leche en polvo (▼)** bajó un (-2,90%).

PRODUCTOS AGRARIOS (especificaciones)		Semana 32 04-10/08	Semana 33 11-17/08	Variación semanal euros	Variación semanal %
AGRICOLAS					
(1)	Trigo blando panificable (€/t)	180,24	178,01	-2,23	-1,24
(1)	Cebada pienso (€/t)	165,08	164,68	-0,40	-0,24
(1)	Maíz grano (€/t)	175,72	175,75	0,03	0,02
(4)	Arroz cáscara (€/t)	270,31	270,31	0,00	0,00
(1)	Alfalfa (€/t)	154,70	154,70	0,00	0,00
(2)	Vino blanco sin indicación geográfica (€/hgdo)	2,00	1,96	-0,04	-2,00
(2)	Vino tinto sin indicación geográfica (€/hgdo, 12p. color)	2,88	2,86	-0,02	-0,69
(3)	Aceite de oliva virgen de 0,8 a 2° (€/100 kg)	245,89	253,87	7,98	3,25
(3)	Aceite de oliva lampante, más de 2° (€/100 kg)	236,43	240,99	4,56	1,93
(3)	Aceite de orujo crudo (€/100 kg)	94,58	96,08	1,50	1,59
(3)	Aceite girasol refinado (€/100 kg)	73,25	73,00	-0,25	-0,34
(4)	Clementina (€/100kg)	39,22	29,00	-10,22	-39,22
(4)	Manzana Golden (€/100kg)	23,92	24,66	0,74	3,08
(4)	Ciruela(€/100kg)	41,68	40,47	-1,21	-2,90
(4)	Melocotón(€/100kg)	27,85	32,99	5,14	18,47
(4)	Ajo seco (€/100kg)	88,74	83,41	-5,33	-6,01
(4)	Judía verde tipo plana (€/100 kg)	138,04	141,63	3,59	2,60
(4)	Lechuga Romana (€/100 kg)	31,23	32,50	1,27	4,06
(4)	Melón (€/100kg)	23,20	21,64	-1,56	-6,72
(4)	Pimiento verde tipo italiano (€/100 kg)	41,20	41,03	-0,17	-0,41
(4)	Sandía (€/100kg)	12,29	12,29	0,00	0,04
(4)	Tomate liso (€/100 kg)	48,11	45,52	-2,59	-5,39
(4)	Patata (€/100 kg)	11,89	13,26	1,37	11,49
GANADEROS					
(5)	Ternera, conjunto clases (€/100 kg canal)	385,96	386,18	0,22	0,06
(5)	Machos de 12 a 24 meses (Categoría A R) (€/100 kg canal)	365,41	363,07	-2,34	-0,64
(5)	Animales de 8 a 12 meses (Categoría Z R) (€/100 kg canal)	362,94	360,23	-2,71	-0,75
(5)	Bovino vivo, conjunto categorías (€/100 kg vivo)	197,69	197,38	-0,31	-0,16
(5)	Corderos 9-19 kilos (€/100 kg canal)	625,01	624,98	-0,03	-0,00
(5)	Corderos 12-16 kilos (€/100 kg canal)	562,95	562,95	0,00	0,00
(5)	Porcino 60-55% magro (Clase E) (€/100 kg canal)	182,96	181,63	-1,33	-0,73
(5)	Porcino 55-50% magro (Clase U) (€/100 kg canal)	181,17	179,72	-1,45	-0,80
(5)	Porcino 50-45% magro (Clase R) (€/100 kg canal)	180,48	178,89	-1,59	-0,88
(5)	Lechón 20 kg (€/unidad)	36,08	35,13	-0,95	-2,63
(6)	Pollo, media de canales del 83% y 65% rdt. (€/100 kg canal)	169,84	171,69	1,85	1,09
(7)	Huevos - Clase L (€/docena)	0,82	0,83	0,01	1,22
(7)	Huevos - Clase M (€/docena)	0,73	0,73	0,00	0,00
(8)	Conejo 1,8-2,2 kilo,vivo (€/100 kg)	171,75	179,08	7,33	4,27
(10)	Suero de leche en polvo (€/100kg)	96,82	94,01	-2,81	-2,90
(9)	Leche de vaca (€/100 litros): Fuente FEAGA	Precio junio 2014: 36,50 €/100 litros			

Posición comercial: (1) Entrada industria ; (2) Salida bodega; (3) Salida almazara; (4) Granel; s/árbol, finca,almacén agricultor,alhóndiga,lonja; (5) Entrada matadero; (6) Salida muelle matadero; (7) Salida muelle centro de embalaje; (8) Salida granja; (9) Precio pagado al ganadero (10) Precio franco fábrica sin impuestos ni costes

PRECIOS MEDIOS NACIONALES

■ antepenúltima campaña
■ penúltima campaña
■ campaña actual

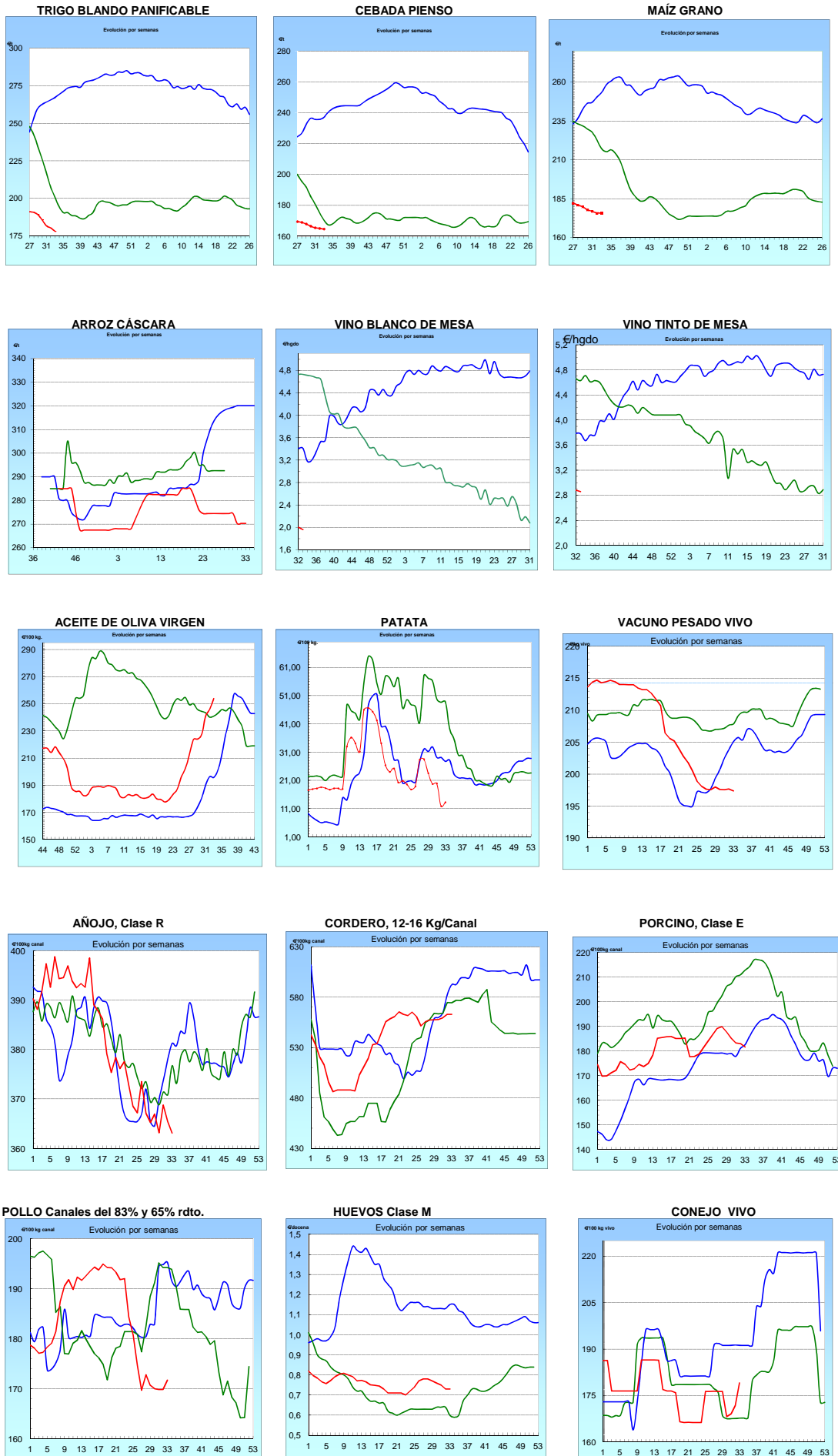

I-2 PRECIOS EN MERCADOS REPRESENTATIVOS - CEREAL

Precios en Euro/Tonelada

REGLAMENTO (UE) N° 1272/2009 DE LA COMISION. Artículo 56, apartado 3.

Precios de comercio al por mayor. Mercancia nacional y/o importada, sobre vehículo en posición

PRODUCTO	MERCADO REPRESENTATIVO	Semana 04-10/08 2014	Semana 11-17/08 2014	Variación €
Trigo Blando Panificable	Álava	182,00	174,00	-8,00
	Albacete	179,00	170,00	-9,00
	Ávila	186,00	185,00	-1,00
	Badajoz	180,00	180,00	0,00
	Barcelona	203,00	203,00	0,00
	Burgos	172,70	171,90	-0,80
	Cádiz	192,00	186,00	-6,00
	Ciudad Real	187,00	186,00	-1,00
	Córdoba	180,00	180,00	0,00
	La Coruña	195,00	185,00	-10,00
	Cuenca	179,00	170,00	-9,00
	Gerona	203,00	203,00	0,00
	Guadalajara	184,00	180,00	-4,00
	Huesca	173,00	173,00	0,00
	León	179,00	177,00	-2,00
	Lérida	180,00	175,00	-5,00
	La Rioja	180,00	180,00	0,00
	Madrid	184,00	180,00	-4,00
	Navarra	186,00	180,00	-6,00
	Orense	192,00	189,00	-3,00
	Palencia	183,00	183,00	0,00
	Pontevedra	192,00	189,00	-3,00
	Salamanca	186,40	185,20	-1,20
	Segovia	178,00	178,00	0,00
	Sevilla	192,00	186,00	-6,00
	Soria	184,20	177,60	-6,60
	Tarragona	--	172,00	--
	Teruel	172,00	175,00	3,00
	Toledo	190,00	188,00	-2,00
	Valladolid	183,00	182,40	-0,60
Zamora	177,90	176,80	-1,10	
Zaragoza	172,00	175,00	3,00	
Trigo Duro	Cádiz	300,00	300,00	0,00
	Córdoba	303,00	303,00	0,00
	Sevilla	300,00	300,00	0,00
	Zamora	213,00	213,00	0,00
	Zaragoza	300,00	300,00	0,00

I-2 PRECIOS EN MERCADOS REPRESENTATIVOS - CEREAL

Precios en Euro/Tonelada

REGLAMENTO (UE) N° 1272/2009 DE LA COMISION. Artículo 56, apartado 3.

Precios de comercio al por mayor. Mercancia nacional y/o importada, sobre vehículo en posición

PRODUCTO	MERCADO REPRESENTATIVO	Semana 04-10/08 2014	Semana 11-17/08 2014	Variación €
Cebada Pienso	Albacete	163,00	162,00	-1,00
	Ávila	167,00	166,00	-1,00
	Badajoz	174,00	174,00	0,00
	Barcelona	171,00	171,00	0,00
	Burgos	156,34	155,54	-0,80
	Cádiz	175,00	179,00	4,00
	Ciudad Real	165,00	164,70	-0,30
	La Coruña	177,00	177,00	0,00
	Cuenca	162,00	161,00	-1,00
	Gerona	171,00	171,00	0,00
	Granada	174,00	174,00	0,00
	Guadalajara	164,00	164,60	0,60
	Huelva	178,00	179,00	1,00
	Huesca	163,00	163,00	0,00
	León	170,00	170,00	0,00
	Lérida	170,00	168,00	-2,00
	Madrid	164,00	165,00	1,00
	Murcia	173,00	172,00	-1,00
	Navarra	166,00	166,00	0,00
	Palencia	168,00	168,00	0,00
	Salamanca	169,80	169,00	-0,80
	Segovia	163,00	163,00	0,00
	Sevilla	175,00	170,00	-5,00
	Soria	162,20	162,20	0,00
	Teruel	160,00	160,00	0,00
	Toledo	170,00	169,00	-1,00
Valladolid	168,00	167,60	-0,40	
Zamora	170,00	170,00	0,00	
Zaragoza	160,00	160,00	0,00	
Cebada Malta	Albacete	192,00	192,00	0,00
	Cuenca	192,00	192,00	0,00
	La Rioja	175,00	175,00	0,00
	Palencia	--	175,00	--

I-2 PRECIOS EN MERCADOS REPRESENTATIVOS - CEREAL

Precios en Euro/Tonelada

REGLAMENTO (UE) N° 1272/2009 DE LA COMISION. Artículo 56, apartado 3.

Maíz grano, precios de comercio al por mayor. Mercancía nacional y/o importada, sobre vehículo

Arroz cáscara, arroz blanco precios salida almacén agricultor

PRODUCTO	MERCADO REPRESENTATIVO	Semana 04-10/08 2014	Semana 11-17/08 2014	Variación €
Maíz Grano	Albacete	170,00	171,90	1,90
	Badajoz	171,00	171,00	0,00
	Barcelona	182,00	182,00	0,00
	Cáceres	171,00	171,00	0,00
	Cádiz	171,00	170,00	-1,00
	Ciudad Real	176,00	175,00	-1,00
	Córdoba	171,00	171,00	0,00
	La Coruña	175,00	175,00	0,00
	Cuenca	170,00	170,00	0,00
	Gerona	182,00	182,00	0,00
	Guadalajara	174,00	175,00	1,00
	Huelva	171,00	170,00	-1,00
	Huesca	175,00	175,00	0,00
	León	175,00	175,00	0,00
	Lérida	174,00	174,00	0,00
	La Rioja	183,00	180,00	-3,00
	Madrid	174,00	175,00	1,00
	Murcia	171,00	171,00	0,00
	Navarra	175,00	175,00	0,00
	Pontevedra	175,00	175,00	0,00
	Salamanca	182,00	180,80	-1,20
	Sevilla	183,00	183,00	0,00
Tarragona	173,00	173,00	0,00	
Teruel	180,00	180,00	0,00	
Toledo	183,00	180,00	-3,00	
Valladolid	177,20	176,80	-0,40	
Zamora	175,00	175,00	0,00	
Zaragoza	180,00	180,00	0,00	
Arroz Cáscara (Indica- L)	Sevilla	266,12	266,12	0,00
Arroz Cáscara (Japónica/Bahía R)	Valencia	285,00	285,00	0,00
Arroz Cáscara (Japónica/Bahía y	Sevilla	274,25	274,25	0,00
Arroz Blanco Extra	Tarragona	550,00	550,00	0,00
	Valencia	530,00	530,00	0,00

**I-3 PRECIOS EN MERCADOS REPRESENTATIVOS
VINOS BLANCO Y TINTO SIN INDICACION GEOGRAFICA
Reglamentos UE N° 479/2008 y 144/2013**

**En €/hgdo, salida bodega, a granel, pago al contado sin I.V.A.
Precio de vino tinto referido al producto de 12 puntos de color**

PRODUCTO	MERCADO REPRESENTATIVO	Semana 04-10/08	Semana 11-17/08	Variación €
		32	33	
		2014	2014	
VINO BLANCO	Albacete	3,02	2,75	-0,27
	Badajoz	1,48	1,48	0,00
	Ciudad Real	1,55	1,55	0,00
	Cuenca	2,44	2,19	-0,25
	Toledo	2,60	2,60	0,00
VINO TINTO	Albacete	3,25	3,05	-0,20
	Ciudad Real	2,25	2,25	0,00
	Murcia	3,01	3,56	0,55
	Toledo	2,74	2,74	0,00
	Valencia	1,94	1,94	0,00

I-4 PRECIOS EN MERCADOS REPRESENTATIVOS DE ACEITES

Aceites. Precios sobre almazara, en €/100 kg, sin I.V.A. Rgtos C.E. 865/04 y 826/08
Semilla de girasol. Precios en centros de demanda, en €/100 kg sin I.V.A. Rgto C.E.E. 3405/93

PRODUCTO Y ESPECIFICACIONES	MERCADO REPRESENTATIVO	Semana 32 04/08-10/08 2014	Semana 33 11-17/08 2014	Variación €
ACEITE DE OLIVA VIRGEN EXTRA Menos de 0,8°	Badajoz	240,40	258,40	18,00
	Ciudad Real	245,00	251,00	6,00
	Córdoba	261,00	263,00	2,00
	Granada	249,00	265,50	16,50
	Jaén	260,58	263,10	2,52
	Málaga	238,50	-	-
	Sevilla	259,00	259,70	0,70
	Tarragona	270,46	270,46	0,00
	Toledo	248,00	255,00	7,00
ACEITE DE OLIVA VIRGEN De 0,8° a 2°	Badajoz	222,40	249,40	27,00
	Córdoba	251,00	254,00	3,00
	Granada	229,00	250,00	21,00
	Jaén	249,02	254,60	5,58
	Sevilla	228,40	-	-
	Cádiz	245,00	251,00	6,00
	Tarragona	255,43	258,44	3,01
	Toledo	237,00	247,00	10,00
ACEITE DE OLIVA LAMPANTE Más de 2°	Córdoba	236,00	239,00	3,00
	Granada	225,00	240,00	15,00
	Jaén	239,13	242,70	3,57
	Málaga	212,00	-	-
	Tarragona	225,38	225,38	0,00
	Badajoz	211,90	237,40	25,50
ACEITE DE OLIVA REFINADO	Córdoba	255,00	255,00	0,00
	Jaén	254,53	254,53	0,00
	Tarragona	250,92	250,92	0,00
ACEITE DE ORUJO CRUDO	Córdoba	96,00	96,00	0,00
	Jaén	96,16	96,16	0,00
	Tarragona	93,16	96,16	3,01
ACEITE DE ORUJO REFINADO	Córdoba	134,00	134,00	0,00
	Jaén	134,32	134,02	-0,30
	Tarragona	132,22	135,23	3,01
ACEITE DE GIRASOL REFINADO	Córdoba	71,00	71,00	0,00
	Sevilla	73,35	73,35	0,00
	Tarragona	75,50	75,00	-0,50

I-5 PRECIOS EN MERCADOS REPRESENTATIVOS - FRUTAS Y HORTALIZAS**PRECIOS DE PRODUCTOS NACIONALES**

Mercados representativos de producción

Rgts. CE 1234/2007 y 543/2011

En €/100 kg, a salida agrupación de productores, envasado, sin I.V.A., incluyendo el precio del envase.

CITRICOS

PRODUCTO	MERCADO	VARIEDAD O TIPO	CAT.	CALIBRE mm.	DIA/MES				
					11/8	12/8	13/8	14/8	15/8
LIMÓN	Murcia	-	I	3-4	103,31	103,31	103,31	103,31	103,31
NARANJA	Alicante	Valencia late	I	6-9	45,00	45,00	-	45,00	-

FRUTAS DE PEPITA

PRODUCTO	MERCADO	VARIEDAD O TIPO	CAT.	CALIBRE mm.	DIA/MES				
					11/8	12/8	13/8	14/8	15/8
MANZANA	Lleida	Golden Delicious	I	70-80	47,86	47,35	46,13	48,80	48,46
	Lleida	Grupo Gala	I	70-80	61,18	60,13	59,32	62,05	62,40
	Zaragoza	Grupo Golden	I	70-80	57,02	57,02	54,87	54,87	-
PERA	Lleida	Conferencia	I	60-65	59,59	55,97	59,46	55,74	55,97
	Lleida	Ercolini	I	55y-	76,66	74,66	75,96	76,98	77,26
	Lleida	Limonera	I	60-65	57,27	52,79	52,31	53,14	53,10
	Lleida	Red Bartlett	I	60-65	45,00	-	-	-	-
	Lleida	Morettini	I	55-60	-	-	54,00	-	-
UVA DE MESA	Murcia	Superior Seedless	I	-	160,00	160,00	160,00	160,00	160,00
	Murcia	Autumn Royal	I	-	192,00	192,00	192,00	192,00	192,00

FRUTAS DE HUESO

PRODUCTO	MERCADO	VARIEDAD O TIPO	CAT.	CALIBRE mm	DIA/MES				
					11/8	12/8	13/8	14/8	15/8
ALBARICOQUE	Zaragoza	Conjunto variedades	I	40y+	111,00	-	-	-	-
CIRUELA	Zaragoza	Conjunto variedades	I	40y+	78,00	-	88,23	96,60	-
CIRUELA	Murcia	Variedades japonesas	I	40y+	75,00	75,00	75,00	75,00	75,00
	Zaragoza	Grupo Claudias	I	40y+	78,00	-	88,23	96,60	-
MELOCOTÓN	Huesca	Pulpa amarilla	I	61-73	42,00	45,22	51,28	51,14	-
	Lleida	Pulpa amarilla	I	61y-	40,00	40,00	40,00	40,00	-
	Lleida	Pulpa amarilla	I	61-73	43,98	43,57	42,81	42,57	48,15
	Lleida	Pulpa amarilla	I	73y+	45,40	45,27	44,24	43,38	43,38
	Lleida	Pulpa blanca	I	61-73	60,41	41,00	59,74	54,32	52,19
	Lleida	Paraguay	I	61-73	66,99	68,34	67,58	67,06	66,44
	Lleida	Paraguay	I	73y+	83,10	83,61	81,09	81,23	85,93
	Murcia	Pulpa amarilla	I	61-73	56,20	56,20	56,20	56,20	56,20
	Murcia	Paraguay	I	61-73	85,00	85,00	85,00	85,00	85,00
	Zaragoza	Paraguay	I	61-73	79,00	79,00	79,00	79,00	79,00
NECTARINA	Lleida	Pulpa amarilla	I	61y-	40,00	40,00	40,00	40,00	-
	Lleida	Pulpa amarilla	I	61-73	44,27	44,12	42,01	42,06	46,45
	Lleida	Pulpa amarilla	I	73y+	55,00	55,55	53,31	52,55	52,55
	Lleida	Pulpa blanca	I	61y-	40,00	40,00	40,00	40,00	-
	Lleida	Pulpa blanca	I	61-73	46,45	42,27	49,24	47,74	47,09
	Lleida	Platerina	I	61-73	66,00	62,00	63,00	63,00	67,17
	Murcia	Pulpa amarilla	I	61-73	45,00	45,00	45,00	45,00	45,00
	Zaragoza	Pulpa amarilla	I	61-73	53,92	52,69	59,90	55,17	-

I-5 PRECIOS EN MERCADOS REPRESENTATIVOS - FRUTAS Y HORTALIZAS

PRECIOS DE PRODUCTOS NACIONALES

Mercados representativos de producción

Rgtos. CE 1234/2007 y 543/2011

En €/100 kg, a salida agrupación de productores, envasado, sin I.V.A, incluyendo el precio del envase.

HORTALIZAS

PRODUCTO	MERCADO	VARIEDAD O TIPO	CAT.	CALIBRE mm.	DIA/MES				
					11/8	12/8	13/8	14/8	15/8
AJO	Córdoba	Morado	I	45-55	140,00	140,00	140,00	140,00	-
	Córdoba	Spring Blanco	I	50-60	130,00	130,00	130,00	130,00	130,00
	Córdoba	Spring Violeta	I	50-60	125,00	125,00	125,00	125,00	125,00
	Cuenca	Blanco	I	50-60	145,00	145,00	145,00	145,00	145,00
	Cuenca	Spring Blanco	I	50-60	145,00	145,00	145,00	145,00	145,00
CHAMPIÑÓN	La Rioja	Cerrado	I	30-65	157,26	157,68	155,86	155,36	156,73
LECHUGA	Murcia	Baby	I	-	172,00	172,00	172,00	172,00	172,00
MELÓN	Murcia	Galia	I	800-1250g	49,59	49,59	49,59	49,59	49,59
	Murcia	Amarillo	I	1000-1500g	41,32	41,32	41,32	41,32	41,32
	Murcia	Piel de Sapo	I	1000-1500g	33,06	33,06	33,06	33,06	33,06
	Murcia	Cantaloups	I	800-1250g	64,46	64,46	64,46	64,46	64,46
PIMIENTO	Murcia	Cuadrado color (rojo y amarillo)	I	70y+	64,46	64,46	64,46	64,46	64,46
	Murcia	Cuadrado verde	I	70y+	61,98	61,98	61,98	61,98	61,98
SANDÍA	Castellón	Con pepitas	I	2-6	20,00	20,00	20,00	20,00	20,00
	Castellón	Sin pepitas	I	2-6	25,00	25,00	25,00	25,00	25,00
	Murcia	Con pepitas	I	-	21,00	21,00	21,00	21,00	21,00
	Murcia	Sin pepitas	I	-	27,00	27,00	27,00	27,00	27,00
TOMATE	Murcia	Redondo	I	57-100	49,38	49,38	49,38	49,38	49,38

I-6 PRECIOS EN MERCADOS REPRESENTATIVOS VACUNO Y OVINO

A) BOVINO

1.- PRECIO MEDIO NACIONAL (Euro/100 kg Canal) DE CANALES DE BOVINO PESADO SEGÚN MODELO COMUNITARIO DE CLASIFICACIÓN R(CE) N° 1249/2008.

CATEGORÍA	CLASE DE CONFORMACIÓN Y DE ESTADO DE ENGRASAMIENTO	Semana 04-10/08 2014	Semana 11-17/08 2014	Variación €
Categoría A: Canales de machos jóvenes sin castrar de más de un año y menos de dos años	Muy buena y poco cubierta (U-2)	382,28	382,36	0,08
	Muy buena y cubierta (U-3)	381,79	382,63	0,84
	<i>Precio medio ponderado</i>	381,97	382,53	0,56
	Buena y poco cubierta (R-2)	363,33	365,86	2,54
	Buena y cubierta (R-3)	366,63	361,43	-5,20
	<i>Precio medio ponderado</i>	365,41	363,07	-2,34
	Menos buena y poco cubierta(O-2)	345,81	337,63	-8,18
Menos buena y cubierta (O-3)	340,69	341,60	0,92	
<i>Precio medio ponderado</i>	342,79	339,98	-2,81	
Categoría D: Canales de hembras que hayan parido	Mediocre y poco cubierta (P-2)	198,14	202,04	3,90
	Mediocre y cubierta (P-3)	200,20	199,10	-1,10
	<i>Precio medio ponderado</i>	199,52	200,07	0,55
	Buena y cubierta (R-3)	264,89	266,36	1,48
	Buena y grasa (R-4)	283,00	295,65	12,64
	<i>Precio medio ponderado</i>	269,42	273,68	4,27
	Menos buena y poco cubierta(O-2)	223,21	230,29	7,08
	Menos buena y cubierta (O-3)	238,81	239,30	0,50
Menos buena y grasa (O-4)	240,85	246,09	5,23	
<i>Precio medio ponderado</i>	236,85	239,63	2,78	
Categoría E: Canales de otras hembras	Muy buena y poco cubierta (U-2)	417,00	409,17	-7,82
	Muy buena y cubierta (U-3)	401,25	391,28	-9,97
	<i>Precio medio ponderado</i>	409,44	400,58	-8,86
	Buena y poco cubierta (R-2)	381,14	388,95	7,82
	Buena y cubierta (R-3)	363,78	365,44	1,66
	Buena y grasa (R-4)	373,20	372,73	-0,46
	<i>Precio medio ponderado</i>	373,90	378,72	4,82
	Menos buena y poco cubierta(O-2)	348,48	359,45	10,97
Menos buena y cubierta (O-3)	360,72	364,46	3,74	
Menos buena y grasa (O-4)	369,00	369,00	0,00	
<i>Precio medio ponderado</i>	354,44	361,94	7,49	
Categoría Z: Canales de animales desde 8 a menos de 12 meses	Muy buena y poco cubierta (U-2)	387,98	386,44	-1,54
	Muy buena y cubierta (U-3)	374,79	374,42	-0,37
	<i>Precio medio ponderado</i>	379,67	378,87	-0,80
	Buena y poco cubierta (R-2)	373,14	367,19	-5,95
	Buena y cubierta (R-3)	356,95	356,15	-0,80
	<i>Precio medio ponderado</i>	362,94	360,23	-2,70
	Menos buena y poco cubierta(O-2)	344,69	343,89	-0,80
Menos buena y cubierta (O-3)	336,77	329,80	-6,97	
<i>Precio medio ponderado</i>	340,02	335,58	-4,44	

I-6 PRECIOS EN MERCADOS REPRESENTATIVOS VACUNO Y OVINO

2.-PRECIO MEDIO NACIONAL DEL BOVINO (Euro/100 kg)

BOVINO VIVO	Semana 04-10/08 2014	Semana 11-17/08 2014	Variación €
Machos hasta 480 Kg. vivo	224,96	225,01	0,04
Machos de más de 480 kg. vivo	199,00	198,74	-0,26
Hembras que hayan parido	106,40	104,53	-1,87
Otras hembras de hasta 380 Kg. vivo	230,47	230,68	0,22
Otras hembras de más de 380 Kg. vivo	214,04	213,80	-0,24

3.-PRECIO MEDIO NACIONAL DE OTROS ANIMALES DE LA ESPECIE BOVINA (R(CE) N° 2273/2002).

OTROS BOVINOS	Semana 04-10/08 2014	Semana 11-17/08 2014	Variación €
Terneros de ocho días a cuatro semanas			
tipo cruzado	286,00	286,00	0,00
tipo frisón/país	94,00	91,50	-2,50
<i>Media ponderada nacional (Euro/Cabeza)</i>	190,00	188,75	-1,25
Bovinos ligeros comprendidos entre seis y doce meses			
tipo cruzado	268,22	268,22	0,00
tipo frisón/país	184,30	184,30	0,00
<i>Media ponderada nacional (Euro/100 kg Vivo)</i>	238,85	238,85	0,00

B) CORDEROS

**1.-PRECIOS MEDIOS NACIONALES DE CANALES DE OVINO FRESCAS O REFRIGERADAS R(CE) N° 315/2002
Euro/100 kg Canal**

CORDEROS I y II	Semana 04-10/08 2014	Semana 11-17/08 2014	Variación €
Corderos I (12 a 13 kg/canal)	625,16	625,16	0,00
Corderos II (13,1 a 16 kg/canal)	500,74	500,74	0,00
<i>Media ponderada</i>	562,95	562,95	0,00

2.-PRECIOS MEDIOS DE CANALES DE OVINO FRESCAS O REFRIGERADAS EN LOS MERCADOS NACIONALES REPRESENTATIVOS PARA LA C.E.

MERCADO REPRESENTATIVO Cordero 9-19 kg	Semana 04-10/08 2014	Semana 11-17/08 2014	Variación €
Escorxador Mercabarna	601,77	601,21	-0,56
Mat. Valencia	635,32	635,24	-0,08
Mercamadrid	626,94	626,94	0,00
Albacete	616,38	616,38	0,00
Extremadura	528,37	528,37	0,00
Medina del Campo	738,34	738,34	0,00
Talavera de la Reina	593,79	593,79	0,00
Zaragoza	635,87	635,87	0,00
<i>Media ponderada</i>	625,00	624,98	-0,03

PRECIOS EN MERCADOS REPRESENTATIVOS - PRODUCTOS GANADEROS**D) PORCINO
CLASIFICACIÓN EUROPEA (CE) Nº 1249/2008**

Euro/100 kg Canal

MERCADO REPRESENTATIVO	Clase E			Clase U			Clase R		
	Semana 04-10/08 2014	Semana 11-17/08 2014	Variación €	Semana 04-10/08 2014	Semana 11-17/08 2014	Variación €	Semana 04-10/08 2014	Semana 11-17/08 2014	Variación €
LONJAS									
Ebro	179,34	178,13	-1,22	182,61	181,33	-1,28	181,07	179,79	-1,28
Mercalleida	178,59	177,37	-1,22	181,84	180,56	-1,28	180,30	179,02	-1,28
Segovia	185,94	185,33	-0,60	185,82	184,51	-1,31	197,58	196,28	-1,31
Silleda	189,15	188,30	-0,85	186,20	183,78	-2,41	--	--	--
Conjunto de Lonjas	179,86	178,41	-1,45	183,04	181,61	-1,43	184,25	182,96	-1,29
MATADEROS Media	184,01	182,45	-1,56	181,82	180,53	-1,29	190,94	189,05	-1,89
Media	182,96	181,63	-1,33	181,17	179,72	-1,45	180,48	178,89	-1,58

PRECIOS EN MERCADOS REPRESENTATIVOS - PRODUCTOS GANADEROS - PORCINO**E) - PORCINO PRECOZ
LECHONES, OTRAS CALIDADES.**

Euro/100 Kg vivo

Cerdas de Desvieje	Semana 04-10/08 2014	Semana 11-17/08 2014	Variación €
Cerdas de Desvieje	74,87	74,02	-0,85
CERDOS CEBADOS			
Categoría U	138,50	137,39	-1,11
LECHONES			
Lleida.Base 20kg de peso.	162,50	157,50	-5,00
Segovia.Base 20kg de peso.	210,00	202,50	-7,50
Normal.Base 20kg de peso.	180,42	175,65	-4,77

F) - TRONCO IBÉRICO

Euro/100 Kg vivo

LECHONES	Semana 04-10/08 2014	Semana 11-17/08 2014	Variación €
Base 23 Kg.	341,48	341,48	0,00
DESVIEJE			
Reproductores de desvieje	143,52	143,48	-0,04
CEBADOS			
Marranillos, de 35 a 60 Kg.	--	--	--
Primales, de 60 a 100 Kg.	--	--	--
Cerdo de Cebo de Campo	226,91	226,87	-0,04
Cerdos cebados de bellota	--	--	--

Cerdo de Cebo de Campo, sustituye a la denominación de Cerdo de Cebo Extensivo, de acuerdo con la Norma de Calidad (RD 4/2014)



GOBIERNO
DE ESPAÑA

MINISTERIO
DE AGRICULTURA, ALIMENTACIÓN
Y MEDIO AMBIENTE