



16 de abril 2014

Índice:

1. Precios Medios Nacionales, comentarios y gráficos

2. Precios en Mercados Representativos UE

- 2.1 Cereales
- 2.2 Vinos de mesa
- 2.3 Aceites y Semillas
- 2.4 Frutas y Hortalizas
- 2.5 Vacuno
- 2.6 Ovino
- 2.7 Porcino



GOBIERNO
DE ESPAÑA

MINISTERIO
DE AGRICULTURA, ALIMENTACIÓN
Y MEDIO AMBIENTE

SECRETARÍA GENERAL TÉCNICA

Subdirección General de Estadística

sgestadi@magrama.es

<http://www.magrama.gob.es/es/estadistica/temas/default.aspx>

Publicación elaborada por la
Secretaría General Técnica
Subdirección General de Estadística



MINISTERIO DE AGRICULTURA, ALIMENTACIÓN Y MEDIO AMBIENTE

Edita

© Ministerio de Agricultura, Alimentación y Medio Ambiente
Secretaría General Técnica
Centro de Publicaciones
Catálogo de Publicaciones de la Administración General del Estado:
<http://publicacionesoficiales.boe.es/>

N.I.P.O.: 280-14-010-0

Se permite la utilización, copia o reproducción de los datos de este Boletín siempre que se cite expresamente su procedencia

CEREALES (▼): Descenso en la cotización de los cereales grano; trigo blanco panificable (-0,91%), cebada pienso (-1,99%) y maíz grano (-0,13%).

VINO DE MESA (▼): Descenso del precio del vino de mesa; vino blanco (-0,36%) y vino tinto (-5,67%).

ACEITES VEGETALES: Descenso del aceite de oliva virgen (-1,20%) y oliva lampante (-1,19%) y subida del aceite refinado de girasol (0,22%).

CITRICOS (▼): Retroceso de cotizaciones tanto en limón (-1,31%) como en naranja (-2,48%).

FRUTA DE PEPITA: Subida en manzana Golden (1,18%) y bajada en pera Blanquilla (-4,48%).

HORTALIZAS: Esta semana se constatan en este sector variaciones significativas de ambos signos; suben pepino (26,75%), tomate liso (22,58%); bajan pimiento verde italiano (-14,76%) y espárrago (-11,61%). Estable el fresón; avances en patata (1,35%).

VACUNO (▼): Descenso en el precio de la carne de vacuno, con bajadas en las canales de añojo (-2,37%) y más leves en de ternera (-0,22%). Las cotizaciones de los animales con destino vida apenas varían (-0,28%).

CORDERO (▲): La alta demanda de este tipo de carne de cara a las fiestas de Semana Santa, provoca una subida en sus diferentes clasificaciones (2,68% de media).

PORCINO (▲): Subida del precio de las canales de porcino de capa blanca en todas sus categorías (0,17% de media). Repunte en las cotizaciones del lechón base 20 kg (1,53%).

POLLOS (=): Sin variaciones significativas en las cotizaciones de las canales de pollo (0,47%).

HUEVOS (▼): Los huevos de la Clase M ceden esta semana (-2,60%). Más leve es el descenso en los huevos de la Clase L (-1,22%).

CONEJO (▼): Los precios del conejo vivo de granja anotan retroceso esta semana (-5,08%).

LÁCTEOS (▼): Bajada en los precios del suero de leche en polvo (-1,62%).

PRODUCTOS AGRARIOS (especificaciones)		Semana 14 31/03-6/04	Semana 15 07-13/04	Variación semanal euros	Variación semanal %
AGRICOLAS					
(1)	Trigo blando panificable (€/t)	200,82	198,99	-1,83	-0,91
(1)	Cebada pienso (€/t)	170,95	167,54	-3,40	-1,99
(1)	Maíz grano (€/t)	188,59	188,35	-0,24	-0,13
(4)	Arroz cáscara (€/t)	282,50	282,50	0,00	0,00
(1)	Alfalfa (€/t)	173,21	172,13	-1,08	-0,62
(2)	Vino blanco sin indicación geográfica (€/hgdo)	2,75	2,74	-0,01	-0,36
(2)	Vino tinto sin indicación geográfica (€/hgdo, 12p. color)	3,53	3,33	-0,20	-5,67
(3)	Aceite de oliva virgen de 0,8 a 2° (€/100 kg)	183,13	180,94	-2,19	-1,20
(3)	Aceite de oliva lampante, más de 2° (€/100 kg)	166,08	164,10	-1,98	-1,19
(3)	Aceite de orujo crudo (€/100 kg)	82,59	82,59	0,00	0,00
(3)	Aceite girasol refinado (€/100 kg)	77,57	77,74	0,17	0,22
(4)	Limón(€/100kg)	50,52	49,86	-0,66	-1,31
(4)	Naranja(€/100kg)	19,31	18,83	-0,48	-2,48
(4)	Manzana Golden Delicious (€/100 kg)	41,65	42,14	0,49	1,18
(4)	Pera Blanquilla (€/100kg)	67,00	64,00	-3,00	-4,48
(4)	Acelga (€/100kg)	44,52	44,06	-0,47	-1,05
(4)	Cebolla (€/100kg)	57,39	59,82	2,43	4,24
(4)	Espárrago(€/100kg)	243,93	215,61	-28,33	-11,61
(4)	Fresón(€/100kg)	70,00	70,00	0,00	0,00
(4)	Judía verde tipo plana (€/100 kg)	147,38	140,65	-6,73	-4,57
(4)	Pepino (€/100kg)	19,34	24,51	5,17	26,75
(4)	Pimiento verde tipo italiano (€/100 kg)	108,66	92,63	-16,04	-14,76
(4)	Tomate liso (€/100 kg)	48,06	58,91	10,85	22,58
(4)	Patata (€/100 kg)	46,07	46,69	0,62	1,35
GANADEROS					
(5)	Ternera, conjunto clases (€/100 kg canal)	407,37	406,47	-0,90	-0,22
(5)	Añojo, buena conformación (€/100 kg canal)	398,48	389,02	-9,46	-2,37
(5)	Bovino vivo, conjunto categorías (€/100 kg vivo)	213,24	212,65	-0,59	-0,28
(5)	Corderos 9-19 kilos (€/100 kg canal)	574,38	590,19	15,81	2,75
(5)	Corderos 12-16 kilos (€/100 kg canal)	519,27	532,78	13,51	2,60
(5)	Porcino 60-55% magro (€/100 kg canal)	185,20	185,47	0,27	0,15
(5)	Porcino 50-55% magro (€/100 kg canal)	172,89	172,96	0,07	0,04
(5)	Porcino <50% magro (€/100 kg canal)	177,39	177,96	0,58	0,32
(5)	Lechón 20 kg (€/unidad)	51,12	51,90	0,78	1,53
(6)	Pollo, media de canales del 83% y 65% rdto. (€/100 kg canal)	192,55	193,46	0,91	0,47
(7)	Huevos - Clase L (€/docena)	0,82	0,81	-0,01	-1,10
(7)	Huevos - Clase M (€/docena)	0,77	0,75	-0,02	-1,96
(8)	Conejo 1,8-2,2 kilo, vivo (€/100 kg)	186,39	176,93	-9,46	-5,08
(10)	Suero de leche en polvo (€/100kg)	98,96	97,36	-1,60	-1,62
(9)	Leche de vaca (€/100 litros): Fuente FEGA	Precio febrero 2014: 39,00 €/100 litros			

Posición comercial: (1) Entrada industria ; (2) Salida bodega; (3) Salida almazara; (4) Granel; s/árbol, finca,almacén agricultor,alhóndiga,lonja; (5) Entrada matadero; (6) Salida muelle matadero; (7) Salida muelle centro de embalaje; (8) Salida granja; (9) Precio pagado al ganadero (10) Precio franco fábrica sin impuestos ni costes

PRECIOS MEDIOS NACIONALES

■ antepenúltima campaña
■ penúltima campaña
■ campaña actual

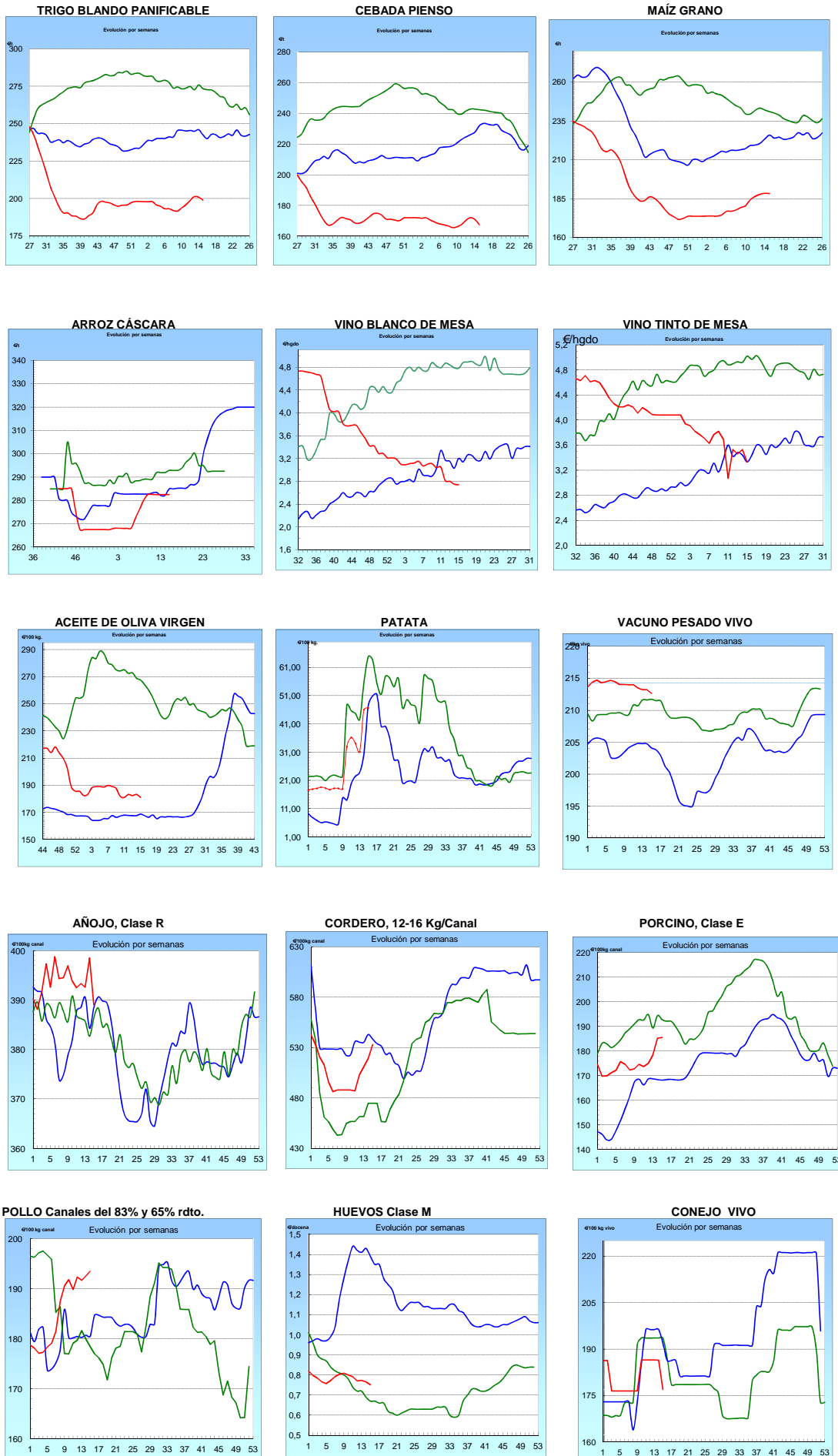

I-2 PRECIOS EN MERCADOS REPRESENTATIVOS - CEREAL

Precios en Euro/Tonelada

REGLAMENTO (UE) N° 1272/2009 DE LA COMISION. Artículo 56, apartado 3.

Precios de comercio al por mayor. Mercancía nacional y/o importada, sobre vehículo en posición almacén

PRODUCTO	MERCADO REPRESENTATIVO	Semana 31/03-06/04 2014	Semana 07-13/04 2014	Variación €
Trigo Blando Panificable	Álava	201,00	198,00	-3,00
	Albacete	208,00	204,00	-4,00
	Ávila	193,00	193,00	0,00
	Badajoz	209,00	209,00	0,00
	Barcelona	224,00	220,00	-4,00
	Burgos	191,20	191,40	0,20
	Cádiz	235,00	235,00	0,00
	Ciudad Real	202,00	202,00	0,00
	Córdoba	220,00	225,00	5,00
	La Coruña	215,00	215,00	0,00
	Cuenca	208,00	205,00	-3,00
	Gerona	224,00	220,00	-4,00
	Guadalajara	194,00	193,00	-1,00
	Huesca	205,00	203,00	-2,00
	León	197,00	197,00	0,00
	Lérida	209,00	209,00	0,00
	La Rioja	201,00	195,00	-6,00
	Madrid	194,00	193,00	-1,00
	Navarra	206,00	202,00	-4,00
	Orense	210,00	210,00	0,00
	Palencia	195,00	192,00	-3,00
	Pontevedra	210,00	210,00	0,00
	Salamanca	194,20	194,40	0,20
	Segovia	189,00	188,00	-1,00
	Sevilla	235,00	235,00	0,00
	Soria	201,00	198,00	-3,00
	Tarragona	225,00	222,00	-3,00
	Teruel	212,00	205,00	-7,00
	Toledo	200,00	198,00	-2,00
	Valencia	215,00	212,00	-3,00
Valladolid	192,00	190,60	-1,40	
Zamora	195,10	195,40	0,30	
Zaragoza	212,00	205,00	-7,00	
Trigo Duro	Burgos	186,00	186,00	0,00
	Cádiz	250,00	255,00	5,00
	Córdoba	265,00	260,00	-5,00
	Sevilla	250,00	255,00	5,00
	Zamora	226,00	226,00	0,00
	Zaragoza	243,00	243,00	0,00

I-2 PRECIOS EN MERCADOS REPRESENTATIVOS - CEREAL

Precios en Euro/Tonelada

REGLAMENTO (UE) N° 1272/2009 DE LA COMISION. Artículo 56, apartado 3.

Precios de comercio al por mayor. Mercancía nacional y/o importada, sobre vehículo en posición almacén

PRODUCTO	MERCADO REPRESENTATIVO	Semana 31/03-06/04 2014	Semana 07-13/04 2014	Variación €
Cebada Pienso	Albacete	170,00	166,00	-4,00
	Ávila	166,00	165,00	-1,00
	Badajoz	186,00	186,00	0,00
	Barcelona	188,00	179,00	-9,00
	Burgos	167,00	164,40	-2,60
	Ciudad Real	170,00	167,00	-3,00
	La Coruña	185,00	185,00	0,00
	Cuenca	170,00	166,00	-4,00
	Gerona	188,00	179,00	-9,00
	Granada	174,00	174,00	0,00
	Guadalajara	166,00	164,00	-2,00
	Huelva	188,00	184,00	-4,00
	Huesca	173,00	165,00	-8,00
	León	172,00	172,00	0,00
	Lérida	175,00	175,00	0,00
	Madrid	166,00	164,00	-2,00
	Murcia	181,00	176,00	-5,00
	Navarra	175,00	170,00	-5,00
	Palencia	170,00	168,00	-2,00
	Salamanca	170,60	169,80	-0,80
	Segovia	163,00	162,00	-1,00
	Sevilla	185,00	182,00	-3,00
	Soria	172,00	167,20	-4,80
	Teruel	170,00	167,00	-3,00
Toledo	173,00	171,00	-2,00	
Valladolid	166,60	164,20	-2,40	
Zamora	170,00	170,00	0,00	
Zaragoza	172,00	167,00	-5,00	
Cebada Malta	Albacete	189,00	189,00	0,00
	Cuenca	189,00	189,00	0,00
	La Rioja	180,00	175,00	-5,00
	Navarra	178,00	178,00	0,00

I-2 PRECIOS EN MERCADOS REPRESENTATIVOS - CEREAL

Precios en Euro/Tonelada

REGLAMENTO (UE) N° 1272/2009 DE LA COMISION. Artículo 56, apartado 3.

Maíz grano, precios de comercio al por mayor. Mercancía nacional y/o importada, sobre vehículo en almacén
 Arroz cáscara, arroz blanco precios salida almacén agricultor

PRODUCTO	MERCADO REPRESENTATIVO	Semana 31/03-06/04 2014	Semana 07-13/04 2014	Variación €
Maíz Grano	Albacete	190,00	191,00	1,00
	Badajoz	187,00	187,00	0,00
	Barcelona	196,00	195,00	-1,00
	Cáceres	187,00	187,00	0,00
	Cádiz	190,00	188,00	-2,00
	Ciudad Real	190,00	190,00	0,00
	Córdoba	185,00	185,00	0,00
	La Coruña	196,00	196,00	0,00
	Cuenca	190,00	191,00	1,00
	Gerona	196,00	195,00	-1,00
	Guadalajara	196,00	195,00	-1,00
	Huelva	190,00	188,00	-2,00
	Huesca	185,00	185,00	0,00
	León	186,00	186,00	0,00
	Lérida	189,00	189,00	0,00
	La Rioja	194,00	196,00	2,00
	Madrid	196,00	195,00	-1,00
	Murcia	192,00	193,00	1,00
	Navarra	192,00	192,00	0,00
	Pontevedra	196,00	196,00	0,00
Salamanca	188,80	188,00	-0,80	
Sevilla	192,00	190,00	-2,00	
Tarragona	190,00	189,00	-1,00	
Toledo	196,00	194,00	-2,00	
Valencia	198,00	200,00	2,00	
Valladolid	191,00	190,00	-1,00	
Zamora	186,00	186,00	0,00	
Zaragoza	189,00	188,00	-1,00	
Arroz Cáscara (Japónica/Bahía R)	Valencia	282,50	282,50	0,00
Arroz Blanco Extra	Tarragona	550,00	550,00	0,00
	Valencia	535,00	535,00	0,00

**I-3 PRECIOS EN MERCADOS REPRESENTATIVOS
VINOS BLANCO Y TINTO SIN INDICACION GEOGRAFICA
Reglamentos UE N° 479/2008 y 144/2013**

**En €/hgdo, salida bodega, a granel, pago al contado sin I.V.A.
Precio de vino tinto referido al producto de 12 puntos de color**

PRODUCTO	MERCADO REPRESENTATIVO	Semana 31/03-6/04 2014	Semana 7-13/04 2014	Variación €
VINO BLANCO	Albacete	3,48	3,38	-0,10
	Badajoz	2,08	2,08	0,00
	Cuenca	3,06	3,05	-0,01
	Toledo	2,63	2,60	-0,03
VINO TINTO	Albacete	3,83	3,61	-0,22
	Cuenca	-	3,73	-
	Murcia	3,54	3,30	-0,24
	Toledo	2,74	2,74	0,00
	Valencia	2,44	2,24	-0,20

I-4 PRECIOS EN MERCADOS REPRESENTATIVOS DE ACEITES

Aceites. Precios sobre almazara, en €/100 kg, sin I.V.A.Rgtos C.E. 865/04 y 826/08

Semilla de girasol. Precios en centros de demanda, en €/100 kg, sin I.V.A. Rgto C.E.E. 3405/93

PRODUCTO Y ESPECIFICACIONES	MERCADO REPRESENTATIVO	Semana 31/03-6/04 2014	Semana 7-13/04 2014	Variación €
ACEITE DE OLIVA VIRGEN EXTRA Menos de 0,8°	Badajoz	195,30	195,30	0,00
	Ciudad Real	200,00	200,00	0,00
	Córdoba	198,30	198,30	0,00
	Granada	206,00	200,00	-6,00
	Jaén	203,50	203,10	-0,40
	Málaga	198,30	203,00	4,70
	Sevilla	226,00	213,00	-13,00
	Tarragona	219,37	216,36	-3,01
	Toledo	201,00	201,00	0,00
ACEITE DE OLIVA VIRGEN De 0,8° a 2°	Badajoz	180,30	180,30	0,00
	Córdoba	181,80	181,80	0,00
	Granada	181,00	183,50	2,50
	Jaén	184,00	180,10	-3,90
	Sevilla	184,00	180,30	-3,70
	Cadiz	180,00	182,00	2,00
	Tarragona	189,32	186,31	-3,01
	Toledo	180,00	180,00	0,00
ACEITE DE OLIVA LAMPANTE Más de 2°	Córdoba	165,30	162,90	-2,40
	Granada	165,00	162,50	-2,50
	Jaén	167,00	164,90	-2,10
	Málaga	166,00	166,00	0,00
	Sevilla	162,00	165,00	3,00
	Tarragona	162,27	157,77	-4,51
	Badajoz	165,30	165,30	0,00
ACEITE DE OLIVA REFINADO	Córdoba	178,80	175,79	-3,01
	Jaén	180,90	179,22	-1,68
	Tarragona	180,30	180,30	0,00
ACEITE DE ORUJO CRUDO	Córdoba	82,50	82,50	0,00
	Jaén	84,14	84,14	0,00
	Tarragona	81,14	81,14	0,00
ACEITE DE ORUJO REFINADO	Córdoba	119,45	119,45	0,00
	Jaén	119,90	119,72	-0,18
	Tarragona	120,20	120,20	0,00
ACEITE DE GIRASOL REFINADO	Córdoba	77,23	77,23	0,00
	Sevilla	77,00	77,50	0,50
	Tarragona	78,50	78,50	0,00
SEMILLA DE GIRASOL	Andalucía	37,50	37,50	0,00
	Centro-Norte	34,89	34,89	0,00

I-5 PRECIOS EN MERCADOS REPRESENTATIVOS - FRUTAS Y HORTALIZAS**PRECIOS DE PRODUCTOS NACIONALES**

Mercados representativos de producción

Rgtos. CE 1234/2007 y 543/2011

En €/100 kg, a salida agrupación de productores, envasado, sin I.V.A, incluyendo el precio del envase.

CITRICOS

PRODUCTO	MERCADO	VARIEDAD O TIPO	CAT.	CALIBRE mm.	DIA/MES				
					7/4	8/4	9/4	10/4	11/4
LIMON	Alicante	Fino	I	3-4	88,77	88,27	88,27	86,77	87,27
	Málaga	Fino	I	3-4	88,00	86,00	89,00	84,00	85,00
	Murcia	Fino	I	3-4	85,50	86,00	87,00	86,50	86,50
NARANJA	Alicante	Lanelate	I	6-9	50,00	50,00	-	-	50,00
	Sevilla	Lanelate	I	6-9	39,00	39,00	39,00	39,00	39,00
	Sevilla	Salustiana	I	6-9	37,00	37,00	37,00	37,00	37,00
MANDARINA	Alicante	Ortanique	I	1-2	50,00	47,05	50,00	-	50,00
	Castellón	Nadorcott	I	1-2	140,00	-	-	90,00	-
	Castellón	Ortanique	I	1-2	65,76	66,18	63,45	63,95	70,00
	Murcia	Ortanique	I	1-2	65,00	65,00	65,00	65,00	65,00

FRUTAS DE PEPITA

PRODUCTO	MERCADO	VARIEDAD O TIPO	CAT.	CALIBRE mm.	DIA/MES				
					7/4	8/4	9/4	10/4	11/4
MANZANA	Girona	Fuji	I	70-80	82,51	82,51	82,51	82,51	82,51
	Girona	Golden Delicious	I	70-80	72,51	72,51	72,51	72,51	72,51
	Girona	Granny Smith	I	70-80	74,44	74,44	74,44	74,44	74,44
	Girona	Red Delicious	I	70-80	76,02	76,02	76,02	76,02	76,02
	Girona	Royal Gala	I	65-70	75,39	75,39	75,39	75,39	75,39
	Lleida	Fuji	I	70-80	66,00	66,00	65,00	65,00	66,00
	Lleida	Golden Delicious	I	70-80	57,65	56,77	55,84	58,56	54,42
	Lleida	Red Chief	I	70-80	61,26	61,48	60,45	61,67	57,89
	Lleida	Royal Gala	I	65-70	67,27	67,27	67,27	67,27	67,27
	Zaragoza	Grupo Reineta	I	85y+	77,40	79,57	-	-	76,88
	Zaragoza	Fuji	I	60-65	64,71	-	-	-	-
	Zaragoza	Golden Delicious	I	60-65	-	63,38	-	-	-
	Zaragoza	Verde Doncella	I	75y+	-	87,75	-	-	-
PERA	Lleida	Blanquilla	I	55-60	84,00	81,00	84,00	83,00	83,00
	Lleida	Conferencia	I	60-65	59,31	62,18	60,61	59,56	62,12
	Lleida	Alejandrina	I	65-70	56,00	51,00	53,00	52,00	52,00
	Lleida	Devoe	I	65-70	68,00	-	72,00	71,00	-
	Zaragoza	Conferencia	I	60-65	77,08	77,08	77,08	77,08	77,08

FRUTAS DE HUESO

PRODUCTO	MERCADO	VARIEDAD O TIPO	CAT.	CALIBRE mm	DIA/MES				
					7/4	8/4	9/4	10/4	11/4
AGUACATE	Granada	Hass	I	16-20	191,00	198,00	198,00	198,00	-

I-5 PRECIOS EN MERCADOS REPRESENTATIVOS - FRUTAS Y HORTALIZAS

PRECIOS DE PRODUCTOS NACIONALES

Mercados representativos de producción

Rgtos. CE 1234/2007 y 543/2011

En €/100 kg, a salida agrupación de productores, envasado, sin I.V.A, incluyendo el precio del envase.

HORTALIZAS

PRODUCTO	MERCADO	VARIEDAD O TIPO	CAT.	CALIBRE mm.	DIA/MES				
					7/4	8/4	9/4	10/4	11/4
AJO	Córdoba	Morado	I	50-80	158,18	158,18	158,18	158,18	158,18
	Cuenca	Morado	I	45-55	142,00	142,00	142,00	142,00	142,00
	Cuenca	Spring Violeta	I	50-60	105,00	105,00	105,00	105,00	105,00
BERENJENA	Almería	Alargada	I	40y+	36,11	36,67	33,28	27,22	31,00
CALABACÍN	Almería	-	I	14-21	26,11	26,14	26,51	28,57	27,42
CHAMPIÑÓN	La Rioja	Cerrado	I	30-65	145,59	146,40	146,01	145,78	145,67
COLIFLOR	La Rioja	Coronada	I	-	18,18	15,91	15,91	15,91	15,91
ESPARRAGO	Granada	Verde	I	10-16	369,00	356,00	346,00	360,00	350,00
	Navarra	Blanco	I	16y+	377,00	377,00	377,00	377,00	377,00
	Navarra	Morado	I	16y+	205,00	205,00	205,00	205,00	205,00
FRESA	Huelva	-	I	-	114,12	104,12	104,12	94,12	94,12
JUDÍA VERDE	Almería	Plana	I	-	166,50	162,86	148,57	133,57	127,50
	Granada	Plana	I	-	180,30	173,48	162,12	156,82	185,61
LECHUGA	Almería	Iceberg	I	400g.y+	93,73	91,00	100,53	100,00	98,39
	Almería	Romana	I	-	63,00	63,00	63,00	63,00	63,00
	Murcia	Iceberg	I	400g.y+	84,00	84,00	84,00	84,00	84,00
PEPINO	Almería	Liso	I	350-500 gr	67,00	64,00	64,00	58,00	57,00
	Almería	Corto	I	-	40,52	34,64	38,56	34,71	28,57
PIMIENTO	Almería	Cuadrado color (rojo y amarillo)	I	70y+	51,64	51,64	51,64	51,64	51,64
	Almería	Cuadrado Verde	I	70y+	40,00	38,00	46,00	43,00	47,00
	Almería	Verde Alargado	I	40y+	115,45	115,45	115,45	115,45	115,45
	Murcia	Cuadrado color (rojo y amarillo)	I	70y+	127,18	127,18	127,18	127,18	127,18
	Murcia	Cuadrado Verde	I	70y+	95,45	95,45	95,45	95,45	95,45
TOMATE	Almería	Racimo	I	-	77,00	72,00	75,00	74,00	83,00
	Almería	Redondo	I	57-100	70,63	75,29	75,36	75,25	73,01
	Canarias	Redondo	I	57-100	55,98	55,98	55,98	55,98	55,98
	Granada	Racimo	I	-	-	81,43	88,57	90,00	-
	Granada	Redondo	I	57-100	70,59	77,65	76,00	79,00	75,71
	Granada	Cereza	I	-	190,00	187,00	179,00	168,00	148,00
	Murcia	Redondo	I	57-100	90,24	90,24	90,24	90,24	90,24
ZANAHORIA	Cádiz	-	I	-	45,00	45,00	45,00	45,00	45,00

I-6 PRECIOS EN MERCADOS REPRESENTATIVOS VACUNO Y OVINO

A) BOVINO

**1.- PRECIO MEDIO NACIONAL (Euro/100 kg Canal) DE CANALES DE BOVINO PESADO
SEGÚN MODELO COMUNITARIO DE CLASIFICACIÓN R(CE) Nº 1249/2008.**

CATEGORÍA	CLASE DE CONFORMACIÓN Y DE ESTADO DE ENGRASAMIENTO	Semana 31/03-06/04 2014	Semana 07-13/04 2014	Variación
Categoría A: Canales de machos jóvenes sin castrar de más de un año y menos de dos años	Muy buena y poco cubierta (U-2)	410,88	404,79	-6,10
	Muy buena y cubierta (U-3)	405,84	405,92	0,07
	Precio medio ponderado Categoría U	407,71	405,50	-2,21
	Buena y poco cubierta (R-2)	402,65	391,66	-10,99
	Buena y cubierta (R-3)	396,03	387,48	-8,55
	Precio medio ponderado Categoría R	398,48	389,02	-9,46
Categoría D: Canales de hembras que hayan parido	Mediocre y poco cubierta (P-2)	198,30	200,02	1,72
	Mediocre y cubierta (P-3)	204,80	209,82	5,02
	Precio medio ponderado Categoría P	202,65	206,59	3,93
	Buena y cubierta (R-3)	251,34	246,16	-5,18
	Buena y grasa (R-4)	283,63	277,41	-6,22
	Precio medio ponderado Categoría R	259,41	253,97	-5,44
Categoría E: Canales de otras hembras	Menos buena y poco cubierta (O-2)	238,57	228,95	-9,62
	Menos buena y cubierta (O-3)	239,44	236,13	-3,31
	Menos buena y grasa (O-4)	259,27	254,40	-4,87
	Precio medio ponderado Categoría O	244,45	239,73	-4,72
	Muy buena y poco cubierta (U-2)	450,57	438,87	-11,70
	Muy buena y cubierta (U-3)	438,44	429,89	-8,54
Categoría E: Canales de otras hembras	Precio medio ponderado Categoría U	444,75	434,56	-10,19
	Buena y poco cubierta (R-2)	413,41	417,72	4,31
	Buena y cubierta (R-3)	419,47	414,81	-4,66
	Buena y grasa (R-4)	405,78	408,55	2,77
	Precio medio ponderado Categoría R	415,10	415,88	0,78
	Menos buena y poco cubierta (O-2)	377,65	371,82	-5,83
Categoría E: Canales de otras hembras	Menos buena y cubierta (O-3)	387,52	382,88	-4,65
	Menos buena y grasa (O-4)	416,00	416,00	0,00
Categoría E: Canales de otras hembras	Precio medio ponderado Categoría O	383,33	378,23	-5,10

L-6 PRECIOS EN MERCADOS REPRESENTATIVOS VACUNO Y OVINO**2.-PRECIO MEDIO NACIONAL DEL BOVINO (Euro/100 kg)**

BOVINO VIVO	Semana 31/03-06/04 2014	Semana 07-13/04 2014	Variación
Machos hasta 480 Kg. vivo	234,68	233,98	-0,71
Machos de más de 480 kg. vivo	221,60	220,99	-0,61
Hembras que hayan parido	106,53	105,17	-1,36
Otras hembras de hasta 380 Kg. vivo	246,01	245,66	-0,35
Otras hembras de más de 380 Kg. vivo	240,75	240,13	-0,62

3.-PRECIO MEDIO NACIONAL DE OTROS ANIMALES DE LA ESPECIE BOVINA (R(CE) N° 2273/2002).

OTROS BOVINOS	Semana 31/03-06/04 2014	Semana 07-13/04 2014	Variación
Terneros de ocho días a cuatro semanas			
tipo cruzado	325,50	325,50	0,00
tipo frisón/país	93,00	93,00	0,00
<i>Media ponderada nacional (Euro/Cabeza)</i>	209,25	209,25	0,00
Bovinos ligeros comprendidos entre seis y doce meses			
tipo cruzado	288,12	289,51	1,40
tipo frisón/país	204,20	205,59	1,40
<i>Media ponderada nacional (Euro/100 kg Vivo)</i>	258,74	260,14	1,40

B) CORDEROS**1.-PRECIOS MEDIOS NACIONALES DE CANALES DE OVINO FRESCAS O REFRIGERADAS R(CE) N° 315/2002
. Euro/100 Kg Canal**

CORDEROS I y II	Semana 31/03-06/04 2014	Semana 07-13/04 2014	Variación
Corderos I (12 a 13 kg/canal)	577,29	592,05	14,76
Corderos II (13,1 a 16 kg/canal)	461,26	473,51	12,25
<i>Media ponderada</i>	519,27	532,78	13,50

2.-PRECIOS MEDIOS DE CANALES DE OVINO FRESCAS O REFRIGERADAS EN LOS MERCADOS NACIONALES REPRESENTATIVOS PARA LA C.E.

MERCADO REPRESENTATIVO Cordero 9-19 kg	Semana 31/03-06/04 2014	Semana 07-13/04 2014	Variación
Mat. Valencia	646,12	646,07	-0,05
Mercabarna	576,36	577,40	1,04
Mercamadrid	586,56	609,00	22,44
Albacete	615,18	625,99	10,80
Extremadura	525,47	525,47	0,00
Medina del Campo	572,50	626,67	54,17
Talavera de la Reina	573,79	573,79	0,00
Zaragoza	622,35	622,35	0,00
<i>Media ponderada nacional</i>	574,38	590,19	15,81

PRECIOS EN MERCADOS REPRESENTATIVOS - PRODUCTOS GANADEROS**D) - PORCINO**

CLASIFICACIÓN EUROPEA (CE) Nº 1249/2008.

Euro/100 kg Canal

MERCADO REPRESENTATIVO	Clase E			Clase U			Clase R		
	Semana 31/03-06/04 2014	Semana 07-13/04 2014	Variación	Semana 31/03-06/04 2014	Semana 07-13/04 2014	Variación	Semana 31/03-06/04 2014	Semana 07-13/04 2014	Variación
LONJAS									
Ebro	173,90	173,98	0,08	162,35	167,48	5,13	160,81	165,94	5,13
Mercalleida	173,08	173,12	0,04	161,58	166,71	5,13	160,04	165,17	5,13
Segovia	179,44	179,45	0,01	167,51	171,43	3,92	181,89	185,81	3,92
Silleda	166,42	172,91	6,49	155,36	156,69	1,33	--	--	--
Conjunto de Lonjas Media Ponderada	174,32	174,47	0,15	162,73	168,08	5,34	165,01	169,87	4,86
MATADEROS Media Ponderada	196,08	196,80	0,72	183,05	183,31	0,27	189,76	190,36	0,60
Media Nacional	185,20	185,48	0,28	172,89	172,96	0,07	177,39	177,96	0,57

PRECIOS EN MERCADOS REPRESENTATIVOS - PRODUCTOS GANADEROS - PORCINO.**E) - PORCINO PRECOZ
LECHONES, OTRAS CALIDADES.**

Euro/100 Kg vivo

Cerdas de Desvieje	Semana 31/03-06/04 2014	Semana 07-13/04 2014	Variación
Cerdas de Desvieje	70,56	72,56	2,00
CERDOS CEBADOS			
Categoría U	133,13	133,18	0,05
LECHONES			
Lleida.Base 20kg de peso.	242,50	247,50	5,00
Segovia.Base 20kg de peso.	265,00	265,00	0,00
Normal.Base 20kg de peso.	255,58	259,51	3,92

F) -TRONCO IBÉRICO

Euro/100 Kg vivo

LECHONES	Semana 31/03- 06/04 2014	Semana 07-13/04 2014	Variación
Base 23 Kg.	527,50	530,11	2,61
DESVIEJE			
Reproductores de desvieje	173,91	173,91	0,00
CEBADOS			
Marranillos, de 35 a 60 Kg.	372,00	379,30	7,30
Primals, de 60 a 100 Kg.	--	--	--
Cerdos cebados de pienso (extensivo)	248,78	249,30	0,52
Cerdos cebados de bellota	287,61	287,61	0,00



GOBIERNO
DE ESPAÑA

MINISTERIO
DE AGRICULTURA, ALIMENTACIÓN
Y MEDIO AMBIENTE