



10 de septiembre 2014

Índice:

1. Precios Medios Nacionales, comentarios y gráficos

2. Precios en Mercados Representativos UE

- 2.1 Cereales
- 2.2 Vinos de mesa
- 2.3 Aceites y Semillas
- 2.4 Frutas y Hortalizas
- 2.5 Vacuno
- 2.6 Ovino
- 2.7 Porcino



GOBIERNO
DE ESPAÑA

MINISTERIO
DE AGRICULTURA, ALIMENTACIÓN
Y MEDIO AMBIENTE

SECRETARÍA GENERAL TÉCNICA

Subdirección General de Estadística

sgestadi@magrama.es

<http://www.magrama.gob.es/es/estadistica/temas/default.aspx>

Publicación elaborada por la
Secretaría General Técnica
Subdirección General de Estadística



MINISTERIO DE AGRICULTURA, ALIMENTACIÓN Y MEDIO AMBIENTE

Edita

© Ministerio de Agricultura, Alimentación y Medio Ambiente
Secretaría General Técnica
Centro de Publicaciones
Catálogo de Publicaciones de la Administración General del Estado:
<http://publicacionesoficiales.boe.es/>

N.I.P.O.: 280-14-010-0

Se permite la utilización, copia o reproducción de los datos de este Boletín siempre que se cite expresamente su procedencia

CEREALES (▲): Ligeras subidas de los cereales grano, excepto del arroz. Trigo blando panificable (0,16%), cebada pienso (0,40%) y maíz grano (0,09%). Arroz (-1,16%).

VINO DE MESA (▼): Continúa el descenso de los vinos de mesa, vino blanco (-0,51%), vino tinto (-0,71%).

ACEITES VEGETALES (▲): Continúa el incremento de precios de los aceites de oliva, virgen (1,26%), lampante (1,20%) y orujo crudo (2,56%). Descenso del precio del aceite de girasol refinado (-1,39%).

CITRICOS (▼): Cotizaciones a la baja en las variedades tempranas de clementina (-34,35%)

FRUTA DE PEPITA (▲): Se registran subidas tanto en manzana Golden (21,43%) como en pera Blanquilla (2,66%)

FRUTA DE HUESO (▲): Cotizaciones prácticamente estables en ciruela (-0,34%); avances en melocotón (6,00%) debido a una oferta mas ajustada en campo y a las retiradas efectuadas.

HORTALIZAS (▼): Salvo la destacada subida del tomate (37,75%) por la baja oferta coyuntural en origen, retroceden los precios del resto de los hortalizas, especialmente cebolla (-43,51%) y lechuga romana (-10,46%). Se deprecia la patata (-7,55%).

VACUNO: Subida de precios (0,81%) en las canales de los animales de 8-12 meses (0,08%) en las de ternera, mientras que cede la canal de los machos de 12-24 meses (-1,38%). Leve subida (0,15%) en el precio del bovino con destino vida.

CORDERO (▲): Subida (0,85% de media) en las cotizaciones de las canales de cordero. La baja demanda nacional se activó ligeramente que, unida a la baja oferta y a unas exportaciones ligeramente superiores a las de semanas pasadas, propiciaron el incremento de las cotizaciones.

PORCINO (▼): Existe exceso de oferta en el mercado de las canales de **porcino de capa blanca**, lo que lleva a una rebaja de los precios (-0,97% de media) para aumentar en competitividad y dar salida a unos animales que cada vez tienen más peso. El precio del **lechón** base 20 kg (=) apenas varía respecto de la semana precedente (-0,12%). Ya van saliendo cerdos de las granjas y los ganaderos han de empezar a cubrir esos huecos y, dado el bajo precio de los lechones españoles, las ventas se animan más que en otros países.

POLLOS (▲): Las cotizaciones de las canales de pollo subieron un 2,05% semanal, debido al aumento de la demanda urbana.

HUEVOS (▲): Aumento en la demanda de los huevos, lo que impulsa a los precios al alza (Clase L, 2,41% y Clase M, 1,35%), debido a corta oferta y al buen comportamiento de la demanda externa.

CONEJO (=): Sin variación en el precio del conejo vivo de granja (0,00%).

LÁCTEOS (▼): El precio del suero de leche en polvo cae el (-2,14%).

PRODUCTOS AGRARIOS (especificaciones)		Semana 35 25-31/08	Semana 36 01-07/09	Variación semanal euros	Variación semanal %
AGRICOLAS					
(1)	Trigo blando panificable (€/t)	176,68	176,96	0,28	0,16
(1)	Cebada pienso (€/t)	164,33	164,99	0,66	0,40
(1)	Maíz grano (€/t)	174,73	174,88	0,15	0,09
(4)	Arroz cáscara (€/t)	270,31	267,18	-3,13	-1,16
(1)	Alfalfa (€/t)	154,70	154,16	-0,54	-0,35
(2)	Vino blanco sin indicación geográfica (€/hgdo)	1,95	1,94	-0,01	-0,51
(2)	Vino tinto sin indicación geográfica (€/hgdo. 12p. color)	2,83	2,81	-0,02	-0,71
(3)	Aceite de oliva virgen de 0,8 a 2° (€/100 kg)	253,72	256,92	3,20	1,26
(3)	Aceite de oliva lampante, más de 2° (€/100 kg)	241,81	244,70	2,89	1,20
(3)	Aceite de orujo crudo (€/100 kg)	97,58	100,08	2,50	2,56
(3)	Aceite girasol refinado (€/100 kg)	72,00	71,00	-1,00	-1,39
(4)	Clementina (€/100kg)	37,33	24,51	-12,82	-34,35
(4)	Manzana Golden (€/100kg)	24,61	29,89	5,27	21,43
(4)	Pera Blanquilla(€/100kg)	40,30	41,37	1,07	2,66
(4)	Ciruela(€/100kg)	37,10	36,97	-0,13	-0,34
(4)	Melocotón(€/100kg)	36,31	38,49	2,18	6,00
(4)	Ajo seco (€/100kg)	86,92	82,82	-4,10	-4,72
(4)	Cebolla (€/100kg)	27,21	15,37	-11,84	-43,51
(4)	Judía verde tipo plana (€/100 kg)	226,80	210,43	-16,37	-7,22
(4)	Lechuga Romana (€/100 kg)	28,88	25,85	-3,02	-10,46
(4)	Pimiento verde tipo italiano (€/100 kg)	39,70	39,23	-0,47	-1,18
(4)	Tomate liso (€/100 kg)	52,47	72,27	19,81	37,75
(4)	Patata (€/100 kg)	12,42	11,48	-0,94	-7,55
GANADEROS					
(5)	Ternera, conjunto clases (€/100 kg canal)	387,52	387,82	0,30	0,08
(5)	Machos de 12 a 24 meses (Clase R) (€/100 kg canal)	368,56	363,49	-5,07	-1,38
(5)	Animales de 8 a 12 meses (Clase R) (€/100 kg canal)	368,38	371,37	2,99	0,81
(5)	Bovino vivo, conjunto categorías (€/100 kg vivo)	197,66	197,96	0,30	0,15
(5)	Corderos 9-19 kilos (€/100 kg canal)	621,85	627,15	5,30	0,85
(5)	Corderos 12-16 kilos (€/100 kg canal)	562,42	567,24	4,82	0,86
(5)	Porcino 60-55% magro (Clase E) (€/100 kg canal)	178,44	176,15	-2,29	-1,28
(5)	Porcino 55-50% magro (Clase U) (€/100 kg canal)	176,56	175,96	-0,60	-0,34
(5)	Porcino 50-45% magro (Clase R) (€/100 kg canal)	175,73	173,46	-2,27	-1,29
(5)	Lechon 20 kg (€/unidad)	33,96	33,92	-0,04	-0,12
(6)	Pollo, media de canales del 83% y 65% rdto. (€/100 kg canal)	166,01	169,42	3,41	2,05
(7)	Huevos - Clase L (€/docena)	0,83	0,85	0,02	2,41
(7)	Huevos - Clase M (€/docena)	0,74	0,75	0,01	1,35
(8)	Conejo 1,8-2,2 kilo,vivo (€/100 kg)	179,84	179,84	0,00	0,00
(10)	Suero de leche en polvo (€/100 kg)	92,38	90,40	-1,98	-2,14
(9)	Leche de vaca (€/100 litros): Fuente FEGA	Precio julio 2014: 35,00 €/100 litros			

Posición comercial: (1) Entrada industria ; (2) Salida bodega; (3) Salida almazara; (4) Granel; s/árbol, finca,almacén agricultor,alhóndiga,lonja; (5) Entrada matadero; (6) Salida muelle matadero; (7) Salida muelle centro de embalaje; (8) Salida granja; (9) Precio pagado al ganadero (10) Precio franco fábrica sin impuestos ni costes

PRECIOS MEDIOS NACIONALES

■ antepenúltima campaña
■ penúltima campaña
■ campaña actual

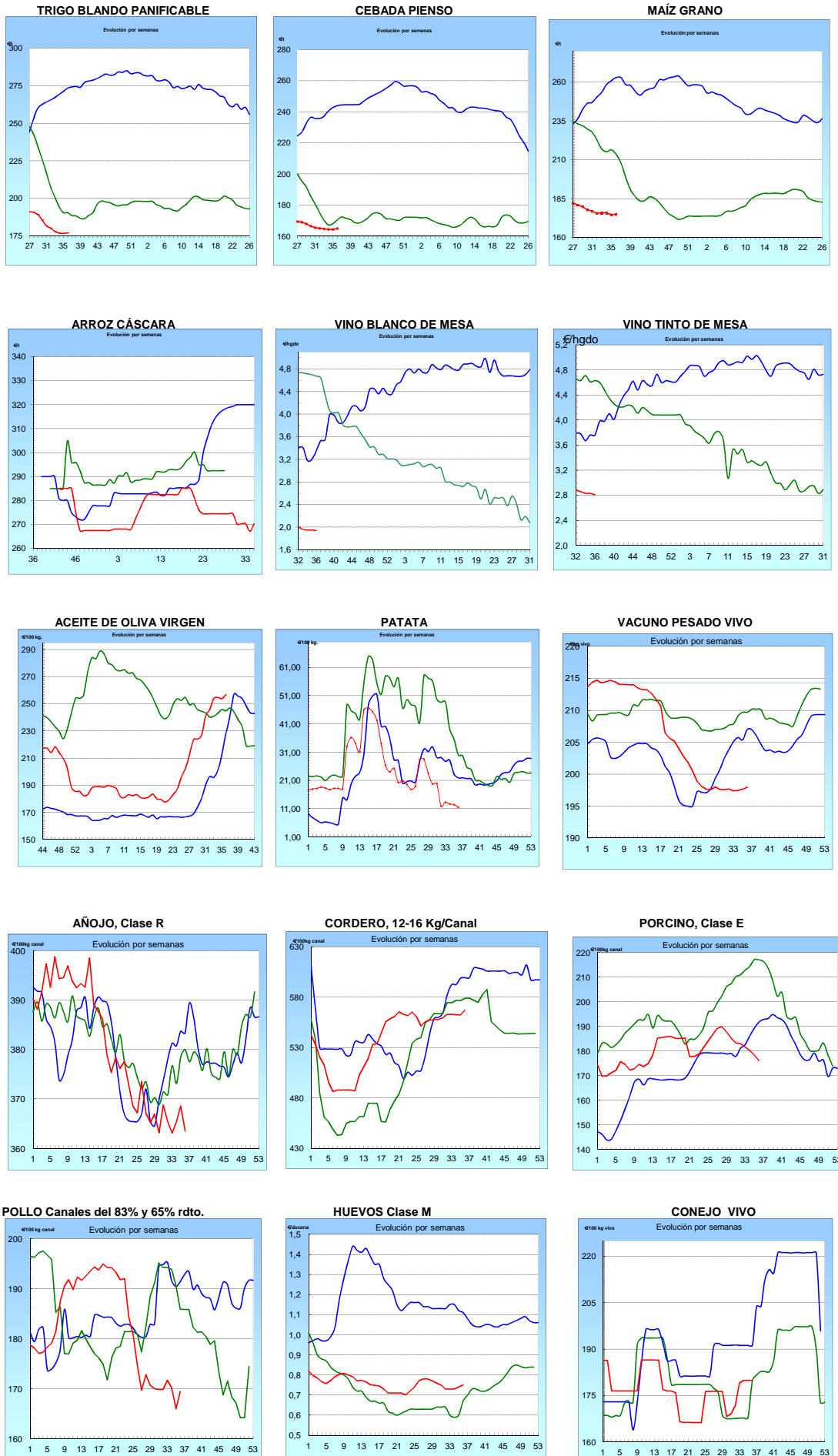

I-2 PRECIOS EN MERCADOS REPRESENTATIVOS - CEREAL

Precios en Euro/Tonelada

REGLAMENTO (UE) N° 1272/2009 DE LA COMISION. Artículo 56, apartado 3.

Precios de comercio al por mayor. Mercancia nacional y/o importada, sobre vehículo en posición

PRODUCTO	MERCADO REPRESENTATIVO	Semana 25-31/08 2014	Semana 01-07/09 2014	Variación €
Trigo Blando Panificable	Álava	172,00	172,00	0,00
	Albacete	170,00	170,00	0,00
	Ávila	184,00	184,00	0,00
	Badajoz	173,00	178,00	5,00
	Barcelona	200,00	200,00	0,00
	Burgos	172,70	172,70	0,00
	Cádiz	190,00	190,00	0,00
	Ciudad Real	184,00	179,00	-5,00
	Córdoba	177,00	177,00	0,00
	La Coruña	178,00	178,00	0,00
	Cuenca	170,00	170,00	0,00
	Gerona	200,00	200,00	0,00
	Guadalajara	177,00	178,00	1,00
	Huesca	172,00	172,00	0,00
	León	175,00	175,00	0,00
	Lérida	175,00	173,00	-2,00
	La Rioja	170,00	175,00	5,00
	Madrid	177,00	178,00	1,00
	Navarra	178,00	178,00	0,00
	Orense	182,00	182,00	0,00
	Palencia	180,00	181,00	1,00
	Pontevedra	182,00	182,00	0,00
	Salamanca	184,40	184,20	-0,20
	Segovia	178,00	178,00	0,00
	Sevilla	190,00	190,00	0,00
	Soria	175,60	175,60	0,00
	Tarragona	170,00	168,00	-2,00
Teruel	175,00	175,00	0,00	
Toledo	188,00	187,00	-1,00	
Valencia	--	175,00	--	
Valladolid	178,00	178,00	0,00	
Zamora	174,80	174,60	-0,20	
Zaragoza	175,00	175,00	0,00	
Trigo Duro	Badajoz	280,00	277,00	-3,00
	Cádiz	306,00	295,00	-11,00
	Córdoba	306,00	306,00	0,00
	Sevilla	306,00	295,00	-11,00
	Zamora	211,00	211,00	0,00
	Zaragoza	305,00	305,00	0,00

I-2 PRECIOS EN MERCADOS REPRESENTATIVOS - CEREAL

Precios en Euro/Tonelada

REGLAMENTO (UE) N° 1272/2009 DE LA COMISION. Artículo 56, apartado 3.

Precios de comercio al por mayor. Mercancia nacional y/o importada, sobre vehículo en posición

PRODUCTO	MERCADO REPRESENTATIVO	Semana 25-31/08 2014	Semana 01-07/09 2014	Variación €
Cebada Pienso	Albacete	162,00	165,00	3,00
	Ávila	166,00	166,00	0,00
	Badajoz	170,00	182,00	12,00
	Barcelona	170,00	170,00	0,00
	Burgos	155,54	155,55	0,01
	Cádiz	180,00	180,00	0,00
	Ciudad Real	165,00	166,00	1,00
	La Coruña	177,00	177,00	0,00
	Cuenca	161,00	164,00	3,00
	Gerona	170,00	170,00	0,00
	Granada	170,00	170,00	0,00
	Guadalajara	164,00	170,00	6,00
	Huelva	181,00	181,00	0,00
	Huesca	163,00	162,00	-1,00
	León	170,00	170,00	0,00
	Lérida	167,00	167,00	0,00
	Madrid	164,00	170,00	6,00
	Murcia	172,00	175,00	3,00
	Navarra	166,00	166,00	0,00
	Palencia	167,00	168,00	1,00
	Salamanca	169,00	169,00	0,00
	Segovia	164,00	164,00	0,00
	Sevilla	180,00	180,00	0,00
	Soria	162,00	162,20	0,20
	Teruel	158,00	160,00	2,00
	Toledo	169,00	170,00	1,00
Valladolid	167,60	167,60	0,00	
Zamora	170,00	170,00	0,00	
Zaragoza	158,00	160,00	2,00	
Cebada Malta	Albacete	192,00	192,00	0,00
	Cuenca	192,00	192,00	0,00
	La Rioja	175,00	175,00	0,00
	Navarra	175,00	175,00	0,00

I-2 PRECIOS EN MERCADOS REPRESENTATIVOS - CEREAL

Precios en Euro/Tonelada

REGLAMENTO (UE) N° 1272/2009 DE LA COMISION. Artículo 56, apartado 3.

Maíz grano, precios de comercio al por mayor. Mercancía nacional y/o importada, sobre vehículo

Arroz cáscara, arroz blanco precios salida almacén agricultor

PRODUCTO	MERCADO REPRESENTATIVO	Semana 25-31/08 2014	Semana 01-07/09 2014	Variación €
Maíz Grano	Albacete	170,00	170,00	0,00
	Badajoz	171,00	171,00	0,00
	Barcelona	181,00	183,00	2,00
	Cáceres	171,00	171,00	0,00
	Cádiz	180,00	170,00	-10,00
	Ciudad Real	175,00	175,00	0,00
	Córdoba	152,00	152,00	0,00
	La Coruña	175,00	175,00	0,00
	Cuenca	170,00	170,00	0,00
	Gerona	181,00	183,00	2,00
	Guadalajara	174,00	176,00	2,00
	Huelva	180,00	170,00	-10,00
	Huesca	174,00	175,00	1,00
	León	175,00	175,00	0,00
	Lérida	174,00	174,00	0,00
	La Rioja	176,00	182,00	6,00
	Madrid	174,00	176,00	2,00
	Murcia	170,00	170,00	0,00
	Navarra	175,00	175,00	0,00
	Pontevedra	175,00	175,00	0,00
	Salamanca	180,60	180,20	-0,40
	Sevilla	170,00	167,00	-3,00
	Tarragona	172,00	175,00	3,00
	Teruel	180,00	180,00	0,00
	Toledo	180,00	179,00	-1,00
	Valencia	--	180,00	--
Valladolid	173,80	173,60	-0,20	
Zamora	175,00	175,00	0,00	
Zaragoza	180,00	180,00	0,00	
Arroz Cáscara (Indica- L)	Sevilla	266,12	266,12	0,00
Arroz Cáscara (Japónica/Bahía y		274,25	274,25	0,00
Arroz Blanco Extra	Tarragona	550,00	550,00	0,00
	Valencia	530,00	530,00	0,00

**I-3 PRECIOS EN MERCADOS REPRESENTATIVOS
VINOS BLANCO Y TINTO SIN INDICACION GEOGRAFICA
Reglamentos UE N° 479/2008 y 144/2013**

**En €/hgdo, salida bodega, a granel, pago al contado sin I.V.A.
Precio de vino tinto referido al producto de 12 puntos de color**

PRODUCTO	MERCADO REPRESENTATIVO	Semana 25-31/08	Semana Del 1 al 7/09	Variación €
		35	36	
		2014	2014	
VINO BLANCO	Albacete	2,60	2,64	0,04
	Badajoz	1,48	1,48	0,00
	Ciudad Real	1,55	1,55	0,00
	Cuenca	2,19	2,04	-0,15
	Huelva	2,76	2,76	0,00
	Toledo	2,60	2,60	0,00
VINO TINTO	Albacete	3,02	3,00	-0,02
	Ciudad Real	2,25	2,25	0,00
	Cuenca	3,73	3,73	0,00
	Madrid	4,48	4,48	0,00
	Murcia	3,08	2,76	-0,32
	Toledo	2,74	2,74	0,00
	Valencia	1,94	1,94	0,00

I-4 PRECIOS EN MERCADOS REPRESENTATIVOS DE ACEITES

Aceites. Precios sobre almazara, en €/100 kg, sin I.V.A.Rgtos C.E. 865/04 y 826/08

Semilla de girasol. Precios en centros de demanda, en €/100 kg, sin I.V.A. Rgto C.E.E. 3405/93

PRODUCTO Y ESPECIFICACIONES	MERCADO REPRESENTATIVO	Semana 35 25-31/08 2014	Semana 36 Del 1 al 7/09 2014	Variación €
ACEITE DE OLIVA VIRGEN EXTRA Menos de 0,8°	Badajoz	258,40	264,45	6,05
	Ciudad Real	250,00	255,00	5,00
	Córdoba	266,00	266,00	0,00
	Granada	267,00	275,00	8,00
	Jaén	266,20	268,00	1,80
	Málaga	261,10	265,00	3,90
	Sevilla	264,70	264,70	0,00
	Tarragona	279,47	279,47	0,00
	Toledo	252,00	259,00	7,00
ACEITE DE OLIVA VIRGEN De 0,8° a 2°	Badajoz	249,40	255,40	6,00
	Córdoba	252,00	258,00	6,00
	Granada	257,50	262,50	5,00
	Jaén	253,90	255,40	1,50
	Sevilla	251,50	256,90	-
	Cadiz	254,00	258,00	4,00
	Tarragona	264,45	264,45	0,00
	Toledo	243,00	250,00	7,00
ACEITE DE OLIVA LAMPANTE Más de 2°	Córdoba	242,00	245,00	3,00
	Granada	242,50	245,30	2,80
	Jaén	242,20	245,20	3,00
	Málaga	243,30	244,90	1,60
	Sevilla	243,00	243,00	-
	Tarragona	229,89	232,89	3,01
	Badajoz	237,40	243,40	6,00
ACEITE DE OLIVA REFINADO	Córdoba	257,00	260,00	3,00
	Jaén	258,44	260,24	1,80
	Tarragona	255,43	258,44	3,01
ACEITE DE ORUJO CRUDO	Córdoba	99,00	101,00	2,00
	Jaén	99,17	99,17	0,00
	Tarragona	96,16	99,17	3,01
ACEITE DE ORUJO REFINADO	Córdoba	137,00	138,00	1,00
	Jaén	137,33	137,33	0,00
	Tarragona	135,23	135,23	0,00
ACEITE DE GIRASOL REFINADO	Córdoba	70,00	69,00	-1,00
	Sevilla	71,50	71,00	-0,50
	Tarragona	74,00	73,00	-1,00

I-5 PRECIOS EN MERCADOS REPRESENTATIVOS - FRUTAS Y HORTALIZAS**PRECIOS DE PRODUCTOS NACIONALES**

Mercados representativos de producción

Rgtos. CE 1234/2007 y 543/2011

En €100 kg, a salida agrupación de productores, envasado, sin I.V.A, incluyendo el precio del envase.

FRUTAS DE PEPITA

PRODUCTO	MERCADO	VARIEDAD O TIPO	CAT.	CALIBRE mm.	DIA/MES				
					1/9	2/9	3/9	4/9	5/9
MANZANA	Girona	Golden Delicious	I	70-80	50,42	50,42	50,42	50,42	50,42
	Girona	Royal Gala	I	65-70	57,54	57,54	57,54	57,54	57,54
	Lleida	Golden Delicious	I	70-80	48,37	46,42	42,78	43,96	45,15
	Lleida	Granny Smith	I	70-80	-	52,00	-	-	59,00
	Lleida	Royal Gala	I	65-70	49,45	51,11	50,91	50,91	49,53
	Zaragoza	Grupo Reineta	I	80y+	-	-	78,96	79,17	71,81
PERA	Lleida	Conferencia	I	60-65	57,42	59,24	56,57	58,38	58,47
	Lleida	Williams	I	65-70	58,89	57,78	61,11	56,67	-
	Lleida	Ercolini	I	55y-	84,16	80,94	74,70	80,89	81,54
	Lleida	Limonera	I	60-65	56,41	55,79	53,02	54,00	55,90
	Lleida	Morettini	I	55-60	53,00	-	-	-	-
	Lleida	Devoe	I	60-65	-	-	68,00	-	-
	Lleida	Abate Fetel	I	65-70	-	-	-	67,00	68,00
UVA DE MESA	Murcia	Apirenas Blancas	I	-	170,00	170,00	170,00	170,00	170,00
	Murcia	Apirenas Negras	I	-	180,00	180,00	180,00	180,00	180,00
	Murcia	Autumn Royal	I	-	70,00	70,00	70,00	70,00	70,00
	Murcia	Red Globe	I	-	103,00	103,00	103,00	103,00	103,00

FRUTAS DE HUESO

PRODUCTO	MERCADO	VARIEDAD O TIPO	CAT.	CALIBRE mm	DIA/MES				
					1/9	2/9	3/9	4/9	5/9
CIRUELA	Zaragoza	Reina Claudia	I	35y+	74,41	73,13	70,90	72,75	70,73
	Zaragoza	Europea	I	35y+	72,24	72,24	72,24	72,24	72,24
MELOCOTÓN	Huesca	Pulpa amarilla	I	61-73	62,23	59,95	59,88	62,23	63,33
	Lleida	Pulpa amarilla	I	61y-	-	-	55,00	55,00	55,00
	Lleida	Pulpa amarilla	I	61-73	57,23	57,17	56,99	61,52	60,69
	Lleida	Pulpa amarilla	I	73y+	65,00	65,19	65,35	71,00	70,40
	Lleida	Pulpa blanca	I	61-73	46,00	48,00	51,00	56,00	54,00
	Lleida	Paraguayo	I	61-73	77,35	77,71	79,07	86,00	89,75
	Lleida	Paraguayo	I	73y+	90,00	90,00	89,23	-	108,00
	Murcia	Paraguayo	I	61-73	95,00	95,00	95,00	95,00	95,00
NECTARINA	Lleida	Pulpa amarilla	I	61y-	-	-	55,00	55,00	55,00
	Lleida	Pulpa amarilla	I	61-73	58,74	58,94	59,94	60,17	59,33
	Lleida	Pulpa amarilla	I	73y+	65,09	65,17	65,15	-	68,14
	Lleida	Pulpa blanca	I	61y-	-	-	40,00	-	-
	Lleida	Pulpa blanca	I	61-73	47,00	52,00	54,00	55,00	53,00
	Lleida	Platerina	I	61-73	-	-	66,39	77,00	71,00
	Zaragoza	Pulpa amarilla	I	61-73	60,68	65,07	61,33	64,47	59,83

I-5 PRECIOS EN MERCADOS REPRESENTATIVOS - FRUTAS Y HORTALIZAS

PRECIOS DE PRODUCTOS NACIONALES

Mercados representativos de producción

Rgtos. CE 1234/2007 y 543/2011

En €/100 kg, a salida agrupación de productores, envasado, sin I.V.A, incluyendo el precio del envase.

HORTALIZAS

PRODUCTO	MERCADO	VARIEDAD O TIPO	CAT.	CALIBRE mm.	DIA/MES				
					1/9	2/9	3/9	4/9	5/9
AJO	Córdoba	Morado	I	45-55	140,00	140,00	140,00	140,00	140,00
	Córdoba	Blanco	I	50-80	150,00	150,00	150,00	150,00	150,00
	Córdoba	Spring Blanco	I	50-60	135,00	135,00	135,00	135,00	135,00
	Córdoba	Spring Violeta	I	50-60	130,00	130,00	130,00	130,00	130,00
BERENJENA	Almería	Alargada	I	40y+	67,78	-	76,00	-	75,00
CALABACÍN	Almería	-	I	14-21	108,00	111,43	118,77	123,18	122,25
COLIFLOR	La Rioja	Coronada	I	-	45,45	45,45	45,45	45,45	45,45
CHAMPIÑÓN	La Rioja	Cerrado	I	30-65	159,28	159,44	159,87	159,14	158,92
JUDÍA VERDE	Almería	Plana	I	-	196,50	190,50	161,75	166,00	163,25
LECHUGA	Murcia	Iceberg	I	400g,y+	132,00	132,00	132,00	132,00	132,00
MELÓN	Ciudad Real	Piel de Sapo	I	1000-1500g	32,00	32,00	32,00	32,00	32,00
	Murcia	Galia	I	800-1250g	52,73	52,73	52,73	52,73	52,73
	Murcia	Amarillo	I	1000-1500g	43,64	43,64	43,64	43,64	43,64
	Murcia	Piel de Sapo	I	1000-1500g	36,36	36,36	36,36	36,36	36,36
PIMIENTO	Almería	Cuadrado color (rojo y amarillo)	I	70y+	76,36	-	78,18	-	75,00
	Murcia	Cuadrado color (rojo y amarillo)	I	70y+	70,45	70,45	70,45	70,45	70,45
	Murcia	Cuadrado verde	I	70y+	72,73	72,73	72,73	72,73	72,73
TOMATE	Almería	Redondo	I	57-100	-	72,86	76,00	-	74,38
	Murcia	Redondo	I	57-100	71,76	71,76	71,76	71,76	71,76

I-6 PRECIOS EN MERCADOS REPRESENTATIVOS VACUNO Y OVINO

A) BOVINO

1.- PRECIO MEDIO NACIONAL (Euro/100 kg Canal) DE CANALES DE BOVINO PESADO SEGÚN MODELO COMUNITARIO DE CLASIFICACIÓN R(CE) N° 1249/2008.

CATEGORÍA	CLASE DE CONFORMACIÓN Y DE ESTADO DE ENGRASAMIENTO	Semana 25-31/08 2014	Semana 01-07/09 2014	Variación €
Categoría A: Canales de machos jóvenes sin castrar de más de un año y menos de dos años	Muy buena y poco cubierta (U-2)	392,15	385,00	-7,15
	Muy buena y cubierta (U-3)	382,11	382,41	0,30
	Precio medio ponderado	385,83	383,37	-2,46
	Buena y poco cubierta (R-2)	370,41	362,85	-7,56
	Buena y cubierta (R-3)	367,46	363,86	-3,61
	Precio medio ponderado	368,56	363,48	-5,07
	Menos buena y poco cubierta(O-2)	346,92	345,69	-1,23
Menos buena y cubierta (O-3)	344,60	341,30	-3,31	
Precio medio ponderado	345,55	343,10	-2,46	
Categoría D: Canales de hembras que hayan parido	Mediocre y poco cubierta (P-2)	200,36	191,33	-9,03
	Mediocre y cubierta (P-3)	210,20	206,77	-3,43
	Precio medio ponderado	206,96	201,68	-5,28
	Buena y cubierta (R-3)	274,07	268,39	-5,68
	Buena y grasa (R-4)	287,79	287,49	-0,31
	Precio medio ponderado	277,50	273,16	-4,34
	Menos buena y poco cubierta(O-2)	230,25	226,34	-3,91
Menos buena y cubierta (O-3)	234,56	235,70	1,15	
Menos buena y grasa (O-4)	252,08	250,48	-1,60	
Precio medio ponderado	238,42	238,05	-0,38	
Categoría E: Canales de otras hembras	Muy buena y poco cubierta (U-2)	416,61	410,49	-6,12
	Muy buena y cubierta (U-3)	398,75	403,67	4,92
	Precio medio ponderado	408,04	407,22	-0,82
	Buena y poco cubierta (R-2)	391,81	397,85	6,04
	Buena y cubierta (R-3)	375,66	372,36	-3,29
	Buena y grasa (R-4)	369,38	381,65	12,26
	Precio medio ponderado	383,88	386,87	2,99
Menos buena y poco cubierta(O-2)	344,18	331,20	-12,98	
Menos buena y cubierta (O-3)	351,15	358,86	7,71	
Menos buena y grasa (O-4)	372,28	374,80	2,52	
Precio medio ponderado	348,23	344,56	-3,67	
Categoría Z: Canales de animales desde 8 a menos de 12 meses	Muy buena y poco cubierta (U-2)	390,90	390,67	-0,23
	Muy buena y cubierta (U-3)	376,05	369,71	-6,34
	Precio medio ponderado	381,54	377,46	-4,08
	Buena y poco cubierta (R-2)	374,26	374,61	0,34
	Buena y cubierta (R-3)	364,93	369,48	4,55
	Precio medio ponderado	368,38	371,37	2,99
	Menos buena y poco cubierta(O-2)	340,86	348,82	7,96
Menos buena y cubierta (O-3)	331,80	343,46	11,67	
Precio medio ponderado	335,51	345,66	10,15	

I-6 PRECIOS EN MERCADOS REPRESENTATIVOS VACUNO Y OVINO

2.-PRECIO MEDIO NACIONAL DEL BOVINO (Euro/100 kg)

BOVINO VIVO	Semana 25-31/08 2014	Semana 01-07/09 2014	Variación €
Machos hasta 480 Kg. vivo	225,89	225,87	-0,02
Machos de más de 480 kg. vivo	198,85	198,77	-0,07
Hembras que hayan parido	104,53	105,93	1,40
Otras hembras de hasta 380 Kg. vivo	231,39	231,76	0,37
Otras hembras de más de 380 Kg. vivo	214,37	213,70	-0,67

3.-PRECIO MEDIO NACIONAL DE OTROS ANIMALES DE LA ESPECIE BOVINA (R(CE) N° 2273/2002).

OTROS BOVINOS	Semana 25-31/08 2014	Semana 01-07/09 2014	Variación €
Terneros de ocho días a cuatro semanas			
tipo cruzado	273,50	260,50	-13,00
tipo frisón/país	94,50	89,00	-5,50
<i>Media ponderada nacional (Euro/Cabeza)</i>	184,00	174,75	-9,25
Bovinos ligeros comprendidos entre seis y doce meses			
tipo cruzado	266,77	266,77	0,00
tipo frisón/país	182,85	182,85	0,00
<i>Media ponderada nacional (Euro/100 kg Vivo)</i>	237,40	237,40	0,00

B) CORDEROS

**1.-PRECIOS MEDIOS NACIONALES DE CANALES DE OVINO FRESCAS O REFRIGERADAS R(CE) N° 315/2002
Euro/100 kg Canal**

CORDEROS I y II	Semana 25-31/08 2014	Semana 01-07/09 2014	Variación €
Corderos I (12 a 13 kg/canal)	624,69	630,01	5,33
Corderos II (13,1 a 16 kg/canal)	500,15	504,47	4,32
<i>Media ponderada</i>	562,42	567,24	4,82

**2.-PRECIOS MEDIOS DE CANALES DE OVINO FRESCAS O REFRIGERADAS EN LOS MERCADOS NACIONALES
REPRESENTATIVOS PARA LA C.E.**

MERCADO REPRESENTATIVO Cordero 9-19 kg	Semana 25-31/08 2014	Semana 01-07/09 2014	Variación €
Escorxador Mercabarna	600,73	600,21	-0,52
Mat. Valencia	635,32	635,32	0,00
Mercamadrid	626,94	626,94	0,00
Albacete	616,38	616,38	0,00
Extremadura	528,37	528,37	0,00
Medina del Campo	726,67	746,67	20,00
Talavera de la Reina	593,79	593,79	0,00
Zaragoza	635,87	635,87	0,00
<i>Media ponderada</i>	621,85	627,15	5,30

PRECIOS EN MERCADOS REPRESENTATIVOS - PRODUCTOS GANADEROS**D) PORCINO
CLASIFICACIÓN EUROPEA (CE) Nº 1249/2008**

Euro/100 kg Canal

MERCADO REPRESENTATIVO	Clase E			Clase U			Clase R		
	Semana 25-31/08 2014	Semana 01-07/09 2014	Variación €	Semana 25-31/08 2014	Semana 01-07/09 2014	Variación €	Semana 25-31/08 2014	Semana 01-07/09 2014	Variación €
LONJAS									
Ebro	175,11	172,91	-2,21	178,38	175,81	-2,56	176,84	174,28	-2,56
Mercalleida	174,54	172,33	-2,21	177,61	175,04	-2,56	176,07	173,50	-2,56
Segovia	182,47	180,15	-2,32	181,90	181,90	0,00	192,35	192,35	0,00
Silleda	182,01	182,01	0,00	178,17	177,39	-0,78	--	--	--
Conjunto de Lonjas	175,37	173,14	-2,24	178,64	176,69	-1,95	179,79	177,80	-1,99
MATADEROS Media	179,21	176,89	-2,32	177,25	174,94	-2,30	185,59	183,12	-2,47
Media	178,44	176,15	-2,29	176,56	175,96	-0,59	175,73	173,46	-2,27

PRECIOS EN MERCADOS REPRESENTATIVOS - PRODUCTOS GANADEROS - PORCINO**E) - PORCINO PRECOZ
LECHONES, OTRAS CALIDADES.**

Euro/100 Kg vivo

Cerdas de Desvieje	Semana 25-31/08 2014	Semana 01-07/09 2014	Variación €
Cerdas de Desvieje	71,36	71,12	-0,24
CERDOS CEBADOS			
Categoría U	134,92	133,24	-1,67
LECHONES			
Lleida.Base 20kg de peso.	150,00	150,00	0,00
Segovia.Base 20kg de peso.	200,00	200,00	0,00
Normal.Base 20kg de peso.	169,78	169,60	-0,18

F) - TRONCO IBÉRICO

Euro/100 Kg vivo

LECHONES	Semana 25-31/08 2014	Semana 01-07/09 2014	Variación €
Base 23 Kg.	337,35	331,78	-5,57
DESVIEJE			
Reproductores de desvieje	143,48	143,48	0,00
CEBADOS			
Marranillos, de 35 a 60 Kg.	--	--	--
Primales, de 60 a 100 Kg.	--	--	--
Cerdo de Cebo de Campo	226,58	226,28	-0,30
Cerdos cebados de bellota	--	--	--

Cerdo de Cebo de Campo, sustituye a la denominación de Cerdo de Cebo Extensivo, de acuerdo con la Norma de Calidad (RD 4/2014)



GOBIERNO
DE ESPAÑA

MINISTERIO
DE AGRICULTURA, ALIMENTACIÓN
Y MEDIO AMBIENTE