



8 de octubre 2014

---

**Índice:**

---

**1. Precios Medios Nacionales, comentarios y gráficos**

**2. Precios en Mercados Representativos UE**

- 2.1 Cereales
- 2.2 Vinos de mesa
- 2.3 Aceites y Semillas
- 2.4 Frutas y Hortalizas
- 2.5 Vacuno
- 2.6 Ovino
- 2.7 Porcino



GOBIERNO  
DE ESPAÑA

MINISTERIO  
DE AGRICULTURA, ALIMENTACIÓN  
Y MEDIO AMBIENTE

## **SECRETARÍA GENERAL TÉCNICA**

Subdirección General de Estadística

[sgestadi@magrama.es](mailto:sgestadi@magrama.es)

<http://www.magrama.gob.es/es/estadistica/temas/default.aspx>

Publicación elaborada por la  
Secretaría General Técnica  
Subdirección General de Estadística



**MINISTERIO DE AGRICULTURA, ALIMENTACIÓN Y MEDIO AMBIENTE**

### **Edita**

© Ministerio de Agricultura, Alimentación y Medio Ambiente  
Secretaría General Técnica  
Centro de Publicaciones  
Catálogo de Publicaciones de la Administración General del Estado:  
<http://publicacionesoficiales.boe.es/>

N.I.P.O.: 280-14-010-0

Se permite la utilización, copia o reproducción de los datos de este Boletín siempre que se cite expresamente su procedencia

**CEREALES (▼):** Descenso generalizado de los cereales grano, trigo blando panificable (-0,33%), cebada pienso (-0,41%) y maíz grano (-1,19%).

**VINO DE MESA (▲):** Subidas en los vinos de mesa, vino blanco (0,51%), vino tinto (1,47%).

**ACEITES VEGETALES (▼):** Descensos en todas las categorías de aceite de oliva, virgen (-2,66%), lampante (-2,73%) y orujo crudo (-1,51%). Incremento del precio de aceite de girasol refinado (2,05%).

**CÍTRICOS (▼):** Se producen retrocesos en limón (-2,37%) y en menor medida en clementina (-0,23%)

**FRUTA DE PEPITA:** Bajada acusada del precio de la manzana Golden (-10,06%); por el contrario subida en pera Blanquilla (1,00%).

**FRUTA DE HUESO:** Estabilidad en melocotón (0,59%), con precios muy similares a los de la semana anterior. Baja la ciruela (-2,86%).

**HORTALIZAS (▲):** Predominio de precios al alza en el sector hortícola. Destaca el pimiento verde italiano (27,60%) y la judía verde plana (27,95%). El descenso más acusado se constata en cebolla grano (-39,80%). Baja la patata (-7,59%).

**VACUNO:** Repunte en el precio de las canales de machos de 12 a 24 meses (1,53%), mientras que las canales de ternera apenas varían (-0,08%) y las de los animales de 8-12 meses ceden el (-1,00%). El precio de los vacunos con destino para vida bajó el (-0,32%).

**CORDERO (≡):** Sin variaciones significativas en los precios de las canales de cordero (0,17%). Quedan pocos animales en las explotaciones, aunque suficientes para cubrir la demanda, tanto interna como externa.

**PORCINO (▼):** Nuevos descensos en los precios de las canales de **porcino de capa blanca**, no sólo en España, sino en toda Europa. Las bajadas nacionales del (-4,10%) no logran ganar cuota de mercado, por lo que las exportaciones no aumentan y los descensos de precios no se trasladan al consumidor, por lo que la demanda interna sigue siendo muy baja. El precio del **lechón** base 20 kg sigue a la baja (-6,33%) ante la imposibilidad de colocar el producto en las granjas.

**POLLOS (▲):** Subida del 2,00% en la canal de pollo.

**HUEVOS (▼):** La baja demanda de este producto, junto a una mayor oferta, ha propiciado una bajada de precios del (-1,32%) y (-1,16%) en las Clases M y L.

**CONEJO (▲):** La estabilidad de precios de los dos meses precedentes se frena, anotándose un repunte en las cotizaciones del conejo vivo de granja del 4,14%.

**LÁCTEOS (▼):** El veto ruso también se nota en el sector lácteo europeo, al que la Comisión Europea ya ha destinado ayudas, principalmente para el almacenamiento. El precio del suero de leche en polvo desciende (-7,03%).

PRODUCTOS AGRARIOS (especificaciones)		Semana 39 22-28/09	Semana 40 29/09-05/10	Variación semanal euros	Variación semanal %
<b>AGRICOLAS</b>					
(1)	Trigo blando panificable (€/t)	172,93	172,36	-0,57	-0,33
(1)	Cebada pienso (€/t)	164,02	163,34	-0,68	-0,41
(1)	Maíz grano (€/t)	167,57	165,57	-2,00	-1,19
(4)	Arroz cáscara (€/t)	269,52	269,52	0,00	0,00
(1)	Alfalfa (€/t)	153,97	154,18	0,21	0,14
(2)	Vino blanco sin indicación geográfica (€/hgdo)	1,98	1,99	0,01	0,51
(2)	Vino tinto sin indicación geográfica (€/hgdo, 12p. color)	2,73	2,77	0,04	1,47
(3)	Aceite de oliva virgen de 0,8 a 2º (€/100 kg)	255,22	248,42	-6,80	-2,66
(3)	Aceite de oliva lampante, más de 2º (€/100 kg)	241,07	234,50	-6,57	-2,73
(3)	Aceite de orujo crudo (€/100 kg)	99,08	97,58	-1,50	-1,51
(3)	Aceite girasol refinado (€/100 kg)	73,00	74,50	1,50	2,05
(4)	Clementina (€/100kg)	27,94	27,88	-0,06	-0,23
(4)	Limón(€/100kg)	52,36	51,12	-1,24	-2,37
(4)	Manzana Golden (€/100kg)	36,15	32,52	-3,64	-10,06
(4)	Pera Blanquilla(€/100kg)	45,59	46,05	0,46	1,00
(4)	Ciruela(€/100kg)	40,66	39,50	-1,16	-2,86
(4)	Melocotón(€/100kg)	52,47	52,78	0,31	0,59
(4)	Ajo seco (€/100kg)	89,53	89,36	-0,17	-0,19
(4)	Cebolla (€/100kg)	12,42	7,48	-4,94	-39,80
(4)	Judía verde tipo plana (€/100 kg)	133,69	171,07	37,37	27,95
(4)	Lechuga Romana (€/100 kg)	29,09	30,35	1,26	4,33
(4)	Pimiento verde tipo italiano (€/100 kg)	46,80	59,72	12,92	27,60
(4)	Tomate liso (€/100 kg)	56,84	64,71	7,87	13,85
(4)	Patata (€/100 kg)	10,01	9,25	-0,76	-7,59
<b>GANADEROS</b>					
(5)	Ternera, conjunto clases (€/100 kg canal)	387,32	387,02	-0,30	-0,08
(5)	Machos de 12 a 24 meses (Clase R) (€/100 kg canal)	364,60	370,19	5,59	1,53
(5)	Animales de 8 a 12 meses (Clase R) (€/100 kg canal)	375,46	371,70	-3,76	-1,00
(5)	Bovino vivo, conjunto categorías (€/100 kg vivo)	197,24	196,60	-0,64	-0,32
(5)	Corderos 9-19 kilos (€/100 kg canal)	652,03	653,57	1,54	0,24
(5)	Corderos 12-16 kilos (€/100 kg canal)	583,89	584,49	0,60	0,10
(5)	Porcino >60% magro (Clase S) (€/100 kg canal)	161,72	155,00	-6,72	-4,16
(5)	Porcino 60-55% magro (Clase E) (€/100 kg canal)	164,47	157,79	-6,68	-4,06
(5)	Porcino 55-50% magro (Clase U) (€/100 kg canal)	163,36	156,89	-6,47	-3,96
(5)	Porcino 50-45% magro (Clase R) (€/100 kg canal)	162,49	155,61	-6,88	-4,23
(5)	Lechón 20 kg (€/unidad)	31,62	29,62	-2,00	-6,33
(6)	Pollo, media de canales del 83% y 65% rdt. (€/100 kg canal)	162,59	165,84	3,25	2,00
(7)	Huevos - Clase L (€/docena)	0,86	0,85	-0,01	-1,16
(7)	Huevos - Clase M (€/docena)	0,76	0,75	-0,01	-1,32
(8)	Conejo L, 8-2,2 kilo, vivo (€/100 kg)	179,91	187,35	7,44	4,14
(10)	Suero de leche en polvo (€/100 kg)	91,95	85,49	-6,46	-7,03
(9)	Leche de vaca (€/100 litros): Fuente FEGA	Precio agosto 2014: 34,80 €/100 litros			

**Posición comercial:** (1) Entrada industria ; (2) Salida bodega; (3) Salida almazara; (4) Granel; s/árbol, finca,almacén agricultor,alhóndiga,lonja; (5) Entrada matadero; (6) Salida muelle matadero; (7) Salida muelle centro de embalaje; (8) Salida granja; (9) Precio pagado al ganadero (10) Precio franco fábrica sin impuestos ni costes

# PRECIOS MEDIOS NACIONALES

■ antepenúltima campaña  
■ penúltima campaña  
■ campaña actual

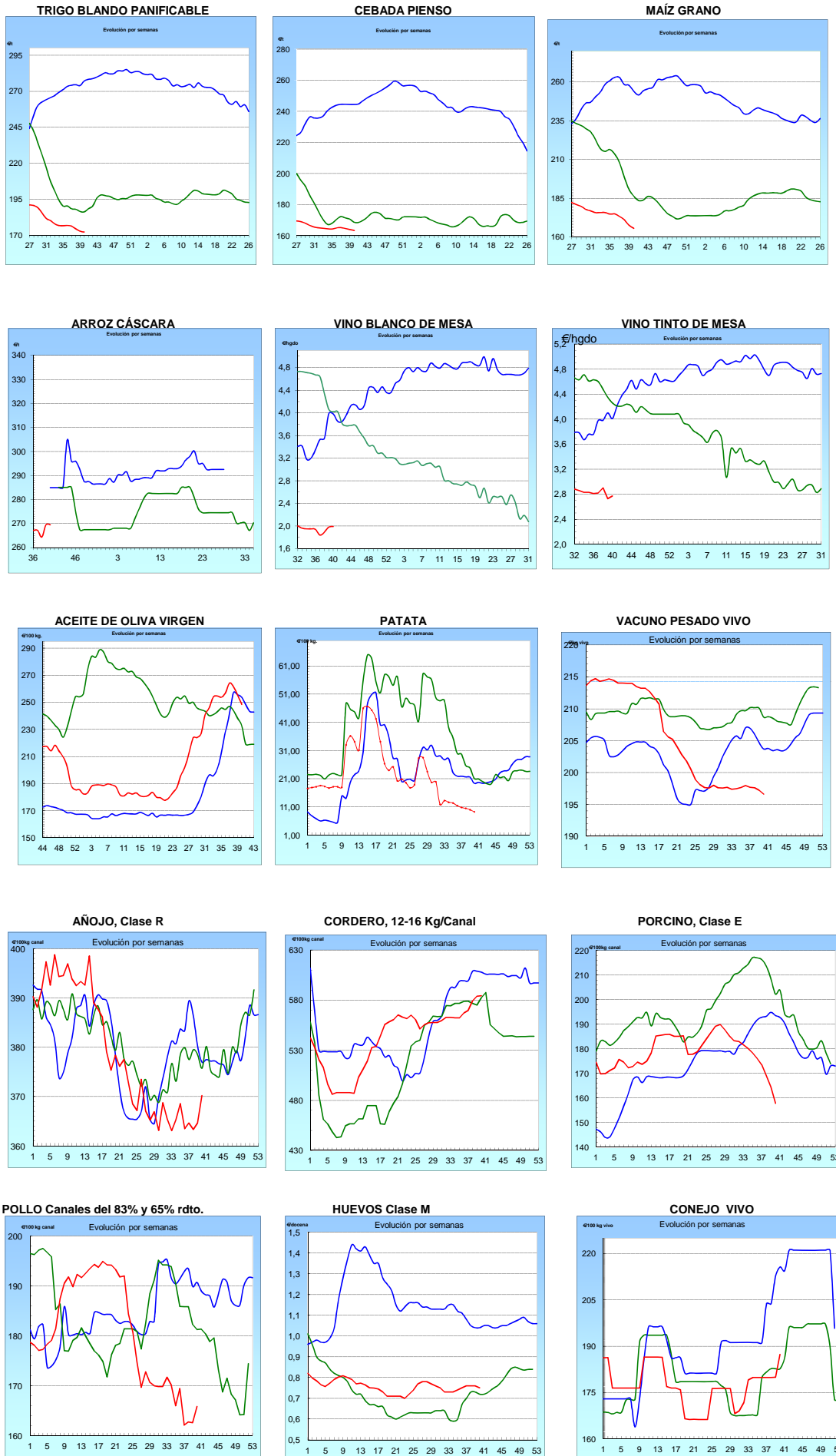

**I-2 PRECIOS EN MERCADOS REPRESENTATIVOS - CEREAL**

Precios en Euro/Tonelada

**REGLAMENTO (UE) N° 1272/2009 DE LA COMISION. Artículo 56, apartado 3.**

**Precios de comercio al por mayor. Mercancia nacional y/o importada, sobre vehículo en posición**

<b>PRODUCTO</b>	<b>MERCADO REPRESENTATIVO</b>	Semana 22-28/09 2014	Semana 29/09-05/10 2014	<b>Variación €</b>
<b>Trigo Blando Panificable</b>	Álava	168,00	170,00	2,00
	Albacete	170,00	170,00	0,00
	Ávila	181,00	179,00	-2,00
	Badajoz	177,00	174,00	-3,00
	Barcelona	192,00	187,00	-5,00
	Burgos	165,30	164,34	-0,96
	Cádiz	190,00	190,00	0,00
	Ciudad Real	176,00	174,00	-2,00
	Córdoba	177,00	177,00	0,00
	La Coruña	178,00	177,00	-1,00
	Cuenca	170,00	170,00	0,00
	Gerona	192,00	187,00	-5,00
	Guadalajara	175,00	175,00	0,00
	Huesca	167,00	165,00	-2,00
	León	175,00	174,00	-1,00
	Lérida	168,00	168,00	0,00
	La Rioja	172,00	170,00	-2,00
	Madrid	175,00	175,00	0,00
	Navarra	174,00	176,00	2,00
	Orense	182,00	181,00	-1,00
	Palencia	178,00	178,00	0,00
	Pontevedra	182,00	181,00	-1,00
	Salamanca	181,60	179,80	-1,80
	Segovia	175,00	174,00	-1,00
	Sevilla	190,00	190,00	0,00
	Soria	168,00	170,00	2,00
	Tarragona	164,00	164,00	0,00
	Teruel	175,00	175,00	0,00
	Toledo	179,00	178,00	-1,00
	Valencia	177,00	177,00	0,00
Valladolid	175,60	174,80	-0,80	
Zamora	174,10	173,10	-1,00	
Zaragoza	175,00	175,00	0,00	
<b>Trigo Duro</b>	Cádiz	310,00	315,00	5,00
	Córdoba	320,00	320,00	0,00
	Sevilla	310,00	315,00	5,00
	Zamora	207,00	206,00	-1,00
	Zaragoza	312,00	312,00	0,00

**I-2 PRECIOS EN MERCADOS REPRESENTATIVOS - CEREAL**

Precios en Euro/Tonelada

**REGLAMENTO (UE) N° 1272/2009 DE LA COMISION. Artículo 56, apartado 3.**

**Precios de comercio al por mayor. Mercancia nacional y/o importada, sobre vehículo en posición**

<b>PRODUCTO</b>	<b>MERCADO REPRESENTATIVO</b>	Semana 22-28/09 2014	Semana 29/09-05/10 2014	<b>Variación €</b>
<b>Cebada Pienso</b>	Albacete	166,00	165,10	-0,90
	Ávila	166,00	166,00	0,00
	Badajoz	180,00	182,00	2,00
	Barcelona	167,00	167,00	0,00
	Burgos	155,60	155,82	0,22
	Cádiz	181,00	181,00	0,00
	Ciudad Real	170,00	168,10	-1,90
	La Coruña	177,00	176,00	-1,00
	Cuenca	165,00	165,00	0,00
	Gerona	167,00	167,00	0,00
	Granada	170,00	173,00	3,00
	Guadalajara	167,00	165,60	-1,40
	Huelva	183,00	183,00	0,00
	Huesca	157,00	156,00	-1,00
	León	170,00	169,00	-1,00
	Lérida	164,00	163,00	-1,00
	Madrid	167,00	166,00	-1,00
	Murcia	176,00	174,00	-2,00
	Navarra	165,00	165,00	0,00
	Palencia	167,00	167,00	0,00
	Salamanca	169,40	169,40	0,00
	Segovia	162,00	161,00	-1,00
	Sevilla	181,00	181,00	0,00
	Soria	160,00	160,00	0,00
Teruel	162,00	162,00	0,00	
Toledo	168,00	168,00	0,00	
Valladolid	168,00	165,40	-2,60	
Zamora	170,00	169,00	-1,00	
Zaragoza	162,00	162,00	0,00	
<b>Cebada Malta</b>	Albacete	192,00	185,00	-7,00
	Burgos	162,00	162,00	0,00
	Cuenca	192,00	184,00	-8,00
	La Rioja	177,00	177,00	0,00
	Navarra	175,00	175,00	0,00

## I-2 PRECIOS EN MERCADOS REPRESENTATIVOS - CEREAL

Precios en Euro/Tonelada

REGLAMENTO (UE) N° 1272/2009 DE LA COMISION. Artículo 56, apartado 3.

Maíz grano, precios de comercio al por mayor. Mercancía nacional y/o importada, sobre vehículo

Arroz cáscara, arroz blanco precios salida almacén agricultor

PRODUCTO	MERCADO REPRESENTATIVO	Semana 22-28/09 2014	Semana 29/09-05/10 2014	Variación €
Maíz Grano	Albacete	170,00	169,10	-0,90
	Badajoz	169,00	169,00	0,00
	Barcelona	165,00	156,00	-9,00
	Cáceres	169,00	169,00	0,00
	Cádiz	165,00	165,00	0,00
	Ciudad Real	172,00	171,00	-1,00
	Córdoba	156,00	156,00	0,00
	La Coruña	173,00	173,00	0,00
	Cuenca	170,00	170,00	0,00
	Gerona	165,00	159,00	-6,00
	Guadalajara	175,00	175,00	0,00
	Huelva	167,00	167,00	0,00
	Huesca	160,00	154,00	-6,00
	León	173,00	173,00	0,00
	Lérida	153,00	155,00	2,00
	La Rioja	172,00	165,00	-7,00
	Madrid	175,00	175,00	0,00
	Murcia	167,00	165,00	-2,00
	Navarra	170,00	160,00	-10,00
	Pontevedra	173,00	173,00	0,00
	Salamanca	179,00	177,20	-1,80
	Sevilla	165,00	165,00	0,00
	Tarragona	162,00	158,00	-4,00
	Teruel	170,00	163,00	-7,00
	Toledo	171,00	169,00	-2,00
	Valencia	174,00	172,00	-2,00
Valladolid	173,40	173,00	-0,40	
Zamora	173,00	173,00	0,00	
Zaragoza	170,00	163,00	-7,00	
Arroz Cáscara (Indica- L)	Sevilla	266,25	266,25	0,00
Arroz Cáscara (Japónica/Bahía R)	Valencia	280,00	280,00	0,00
Arroz Cáscara (Japónica/Bahía y	Sevilla	274,25	274,25	0,00
Arroz Blanco Extra	Tarragona	550,00	550,00	0,00
	Valencia	--	530,00	--

**I-3 PRECIOS EN MERCADOS REPRESENTATIVOS  
VINOS BLANCO Y TINTO SIN INDICACION GEOGRAFICA  
Reglamentos UE N° 479/2008 y 144/2013**

**En €/hgdo, salida bodega, a granel, pago al contado sin I.V.A.  
Precio de vino tinto referido al producto de 12 puntos de color**

PRODUCTO	MERCADO REPRESENTATIVO	Semana	Semana	Variación €	
		22-28/09/14	29/09-5/10/14		
		39	40		
		2014	2014		
VINO BLANCO	Albacete	2,62	2,69	0,07	
	Badajoz	1,72	1,72	0,00	
	Ciudad Real	1,55	1,55	0,00	
	Cuenca	1,94	1,94	0,00	
	Toledo	2,60	2,60	0,00	
VINO TINTO	Albacete	3,05	3,22	0,18	
	Ciudad Real	2,25	2,25	0,00	
	Cuenca	2,80	2,80	0,00	
	Murcia	3,09	3,09	0,00	
	Toledo	2,74	2,74	0,00	
	Valencia	2,29	2,29	0,00	



<b>I-4 PRECIOS EN MERCADOS REPRESENTATIVOS DE ACEITES</b>
---

Aceites. Precios sobre almazara, en €/100 kg, sin I.V.A.Rgtos C.E. 865/04 y 826/08  
 Semilla de girasol. Precios en centros de demanda, en €/100 kg sin I.V.A. Rgto C.E.E. 3405/93

<b>PRODUCTO Y ESPECIFICACIONES</b>	<b>MERCADO REPRESENTATIVO</b>	<b>Semana 39 Del 22 al 28/09 2014</b>	<b>Semana 40 Del 29/09 al 5/10 2014</b>	<b>Variación €</b>
<b>ACEITE DE OLIVA VIRGEN EXTRA</b> Menos de 0,8°	Badajoz	270,50	262,40	-8,10
	Ciudad Real	260,00	256,00	-4,00
	Córdoba	267,00	264,00	-3,00
	Granada	270,00	270,00	0,00
	Jaén	266,20	264,00	-2,20
	Málaga	270,00	266,50	-3,50
	Sevilla	273,40	273,40	0,00
	Tarragona	276,47	276,47	0,00
	Toledo	263,00	260,00	-3,00
<b>ACEITE DE OLIVA VIRGEN</b> De 0,8° a 2°	Badajoz	261,40	249,40	-12,00
	Córdoba	255,00	246,00	-9,00
	Granada	259,00	254,00	-5,00
	Jaén	254,40	248,00	-6,40
	Sevilla	256,90	251,80	-
	Cadiz	250,00	246,00	-4,00
	Tarragona	258,44	255,43	-3,01
	Toledo	253,00	240,00	-13,00
<b>ACEITE DE OLIVA LAMPANTE</b> Más de 2°	Córdoba	238,70	233,00	-5,70
	Granada	243,00	243,00	0,00
	Jaén	242,40	234,30	-8,10
	Málaga	243,90	242,90	-1,00
	Sevilla	237,00	237,00	-
	Tarragona	234,40	228,39	-6,01
	Badajoz	243,40	237,40	-6,00
<b>ACEITE DE OLIVA REFINADO</b>	Córdoba	254,00	242,00	-12,00
	Jaén	255,43	244,91	-10,52
	Tarragona	258,44	252,43	-6,01
<b>ACEITE DE ORUJO CRUDO</b>	Córdoba	99,00	99,00	0,00
	Jaén	99,17	96,16	-3,01
	Tarragona	99,17	96,16	-3,01
<b>ACEITE DE ORUJO REFINADO</b>	Córdoba	137,00	136,00	-1,00
	Jaén	137,33	135,22	-2,11
	Tarragona	138,23	135,23	-3,01
<b>ACEITE DE GIRASOL REFINADO</b>	Córdoba	72,00	73,00	1,00
	Sevilla	73,00	73,00	0,00
	Tarragona	74,00	76,00	2,00
<b>SEMILLA DE GIRASOL</b>	Andalucía	29,96	30,37	0,41
	Centro-Norte	29,42	30,49	1,07

**I-5 PRECIOS EN MERCADOS REPRESENTATIVOS - FRUTAS Y HORTALIZAS****PRECIOS DE PRODUCTOS NACIONALES**

Mercados representativos de producción

Rgtos. CE 1234/2007 y 543/2011

En €100 kg, a salida agrupación de productores, envasado, sin I.V.A, incluyendo el precio del envase.

**CITRICOS**

PRODUCTO	MERCADO	VARIEDAD O TIPO	CAT.	CALIBRE mm.	DIA/MES				
					29/9	30/9	1/10	2/10	3/10
LIMÓN	Alicante	Fino	I	1-3	102,50	104,00	103,00	102,50	104,00
	Málaga	Fino	I	1-3	108,00	110,00	111,00	107,00	108,00
	Murcia	Fino	I	1-3	112,80	111,30	112,80	111,30	111,80
SATSUMA	Valencia	Clausellina/Okitsu	I	1X-2	67,00	67,00	67,00	67,00	67,00

**FRUTAS DE PEPITA**

PRODUCTO	MERCADO	VARIEDAD O TIPO	CAT.	CALIBRE mm.	DIA/MES				
					29/9	30/9	1/10	2/10	3/10
MANZANA	Girona	Golden Delicious	I	70-80	52,97	52,97	52,97	52,97	52,97
	Girona	Granny Smith	I	70-80	56,90	56,90	56,90	56,90	56,90
	Girona	Royal Gala	I	65-70	57,94	57,94	57,94	57,94	57,94
	Girona	Red Delicious	I	70-80	59,04	59,04	59,04	59,04	59,04
	Lleida	Golden Delicious	I	70-80	45,39	45,16	45,21	44,46	43,62
	Lleida	Granny Smith	I	70-80	-	52,00	53,00	49,00	48,00
	Lleida	Red Chief	I	70-80	48,00	48,00	48,08	48,76	47,13
	Lleida	Royal Gala	I	65-70	52,25	52,85	53,07	51,75	51,06
	PERA	Lleida	Blanquilla	I	55-60	64,00	64,00	66,06	66,29
Lleida		Conferencia	I	60-65	56,27	57,02	54,74	53,89	51,80
Lleida		Williams	I	65-70	51,00	53,00	51,00	52,00	51,00
Lleida		Limonera	I	60-65	55,21	52,38	57,26	54,74	55,81
Lleida		Ercolini	I	55y-	82,46	79,63	76,50	-	74,00
Lleida		Max Red Bartlett	I	60-65	-	52,00	-	54,00	53,00
Lleida		Abate Fetel	I	65-70	-	71,00	72,00	68,00	69,00
Lleida		Devoe	I	60-65	-	-	64,00	-	-
Lleida		Alejandrina	I	65-70	-	56,00	-	52,00	56,00
UVA DE MESA	Alicante	Italia	I	-	115,00	115,00	115,00	115,00	115,00
	Murcia	Apirenas Blancas	I	-	175,00	175,00	175,00	175,00	175,00
	Murcia	Apirenas Negras	I	-	190,00	190,00	190,00	190,00	190,00
	Murcia	Autumn Black	I	-	83,00	83,00	83,00	83,00	83,00
	Murcia	Napoleón	I	-	88,00	88,00	88,00	88,00	88,00
	Murcia	Red Globe	I	-	83,00	83,00	83,00	83,00	83,00

**FRUTAS DE HUESO**

PRODUCTO	MERCADO	VARIEDAD O TIPO	CAT.	CALIBRE mm	DIA/MES				
					29/9	30/9	1/10	2/10	3/10
CIRUELA	Zaragoza	Reina Claudia	I	35y+	-	63,30	73,06	66,32	75,26
	Zaragoza	Europea	I	35y+	70,00	70,00	70,00	70,00	70,00
	Zaragoza	Japonesa	I	40y+	65,00	65,00	65,00	65,00	65,00
MELOCOTÓN	Huesca	Pulpa amarilla	I	61-73	65,00	65,00	65,00	69,78	65,00
	Lleida	Pulpa amarilla	I	61-73	71,79	71,07	70,63	71,53	71,15
	Lleida	Pulpa amarilla	I	73y+	79,36	81,06	80,04	78,00	78,00
	Lleida	Pulpa blanca	I	61-73	63,00	63,00	63,00	63,00	63,00
NECTARINA	Lleida	Pulpa amarilla	I	61-73	75,05	74,94	73,80	72,56	74,14
	Lleida	Pulpa amarilla	I	73y+	84,18	83,00	80,04	83,00	83,00

## I-5 PRECIOS EN MERCADOS REPRESENTATIVOS - FRUTAS Y HORTALIZAS

### PRECIOS DE PRODUCTOS NACIONALES

Mercados representativos de producción

Rgts. CE 1234/2007 y 543/2011

En €/100 kg, a salida agrupación de productores, envasado, sin I.V.A, incluyendo el precio del envase.

### HORTALIZAS

PRODUCTO	MERCADO	VARIEDAD O TIPO	CAT.	CALIBRE mm.	DIA/MES				
					29/9	30/9	1/10	2/10	3/10
AJO	Córdoba	Morado	I	45-55	140,00	140,00	140,00	140,00	140,00
	Córdoba	Spring Blanco	I	50-60	135,00	135,00	135,00	135,00	135,00
	Córdoba	Spring Violeta	I	50-60	135,00	135,00	135,00	135,00	135,00
	Cuenca	Morado	I	45-55	140,00	140,00	140,00	140,00	140,00
	Cuenca	Blanco	I	50-60	130,00	130,00	130,00	130,00	130,00
	Cuenca	Spring Violeta	I	50-60	130,00	130,00	130,00	130,00	130,00
BERENJENA	Almería	Alargada	I	40y+	78,52	78,52	78,52	78,52	78,52
CALABACÍN	Almería	-	I	14-21	114,52	114,52	114,52	114,52	114,52
COLIFLOR	La Rioja	Coronada	I	-	31,82	27,27	27,27	27,27	27,27
CHAMPIÑÓN	La Rioja	Cerrado	I	30-65	156,77	156,62	156,88	156,62	156,91
LECHUGA	Almería	Iceberg	I	400g.y+	-	95,00	93,30	-	105,09
	Murcia	Iceberg	I	400g.y+	109,09	109,09	109,09	109,09	109,09
PEPINO	Almería	Liso	I	350-500 gr	90,00	95,00	107,00	144,00	170,93
PIMIENTO	Almería	Cuadrado color (rojo y amarillo)	I	70y+	88,00	88,00	88,00	88,00	88,00
	Almería	Verde Alargado	I	40y+	94,00	94,00	94,00	94,00	94,00
TOMATE	Almería	Redondo	I	57-82	93,04	93,04	93,04	93,04	93,04
	Almería	Racimo	I	-	104,99	104,99	104,99	104,99	104,99
	Granada	Cereza	I	-	175,00	222,73	184,00	220,91	176,00
	Murcia	Redondo	I	57-82	58,00	58,00	58,00	58,00	58,00

## I-6 PRECIOS EN MERCADOS REPRESENTATIVOS VACUNO Y OVINO

## A) BOVINO

## 1.- PRECIO MEDIO NACIONAL (Euro/100 kg Canal) DE CANALES DE BOVINO PESADO SEGÚN MODELO COMUNITARIO DE CLASIFICACIÓN R(CE) N° 1249/2008.

CATEGORÍA	CLASE DE CONFORMACIÓN Y DE ESTADO DE ENGRASAMIENTO	Semana 22-28/09 2014	Semana 29/09-05/10 2014	Variación €
<b>Categoría A: Canales de machos jóvenes sin castrar de más de un año y menos de dos años</b>	Muy buena y poco cubierta (U-2)	382,38	391,76	9,38
	Muy buena y cubierta (U-3)	381,42	386,06	4,65
	<b>Precio medio ponderado</b>	381,77	388,17	6,40
	Buena y poco cubierta (R-2)	364,93	374,65	9,72
	Buena y cubierta (R-3)	364,40	367,56	3,16
	<b>Precio medio ponderado</b>	364,60	370,19	5,59
	Menos buena y poco cubierta(O-2)	340,72	333,23	-7,49
Menos buena y cubierta (O-3)	339,92	338,10	-1,82	
<b>Precio medio ponderado</b>	340,25	336,11	-4,14	
<b>Categoría D: Canales de hembras que hayan parido</b>	Mediocre y poco cubierta (P-2)	182,44	182,59	0,15
	Mediocre y cubierta (P-3)	203,67	199,58	-4,09
	<b>Precio medio ponderado</b>	196,66	193,97	-2,69
	Buena y cubierta (R-3)	264,88	259,63	-5,25
	Buena y grasa (R-4)	274,13	277,04	2,92
	<b>Precio medio ponderado</b>	267,19	263,98	-3,21
	Menos buena y poco cubierta(O-2)	219,55	218,86	-0,68
Menos buena y cubierta (O-3)	234,68	229,81	-4,87	
Menos buena y grasa (O-4)	249,65	250,84	1,19	
<b>Precio medio ponderado</b>	236,15	233,53	-2,62	
<b>Categoría E: Canales de otras hembras</b>	Muy buena y poco cubierta (U-2)	408,05	413,45	5,40
	Muy buena y cubierta (U-3)	401,47	399,49	-1,98
	<b>Precio medio ponderado</b>	404,89	406,75	1,86
	Buena y poco cubierta (R-2)	374,39	382,81	8,42
	Buena y cubierta (R-3)	377,11	384,64	7,53
	Buena y grasa (R-4)	389,03	380,15	-8,88
	<b>Precio medio ponderado</b>	376,60	383,29	6,70
Menos buena y poco cubierta(O-2)	335,59	327,73	-7,86	
Menos buena y cubierta (O-3)	353,38	350,02	-3,35	
Menos buena y grasa (O-4)	367,93	368,00	0,07	
<b>Precio medio ponderado</b>	344,35	338,70	-5,65	
<b>Categoría Z: Canales de animales desde 8 a menos de 12 meses</b>	Muy buena y poco cubierta (U-2)	388,94	384,62	-4,32
	Muy buena y cubierta (U-3)	375,02	373,13	-1,88
	<b>Precio medio ponderado</b>	380,17	377,38	-2,79
	Buena y poco cubierta (R-2)	375,45	369,86	-5,60
	Buena y cubierta (R-3)	375,46	372,78	-2,68
	<b>Precio medio ponderado</b>	375,46	371,70	-3,76
	Menos buena y poco cubierta(O-2)	347,08	342,22	-4,86
Menos buena y cubierta (O-3)	350,92	341,41	-9,52	
<b>Precio medio ponderado</b>	349,35	341,74	-7,61	

**I-6 PRECIOS EN MERCADOS REPRESENTATIVOS VACUNO Y OVINO****2.-PRECIO MEDIO NACIONAL DEL BOVINO (Euro/100 kg)**

<b>BOVINO VIVO</b>	Semana 22-28/09 2014	Semana 29/09-05/10 2014	<b>Variación €</b>
Machos hasta 480 Kg. vivo	225,40	225,11	-0,28
Machos de más de 480 kg. vivo	198,94	197,69	-1,26
Hembras que hayan parido	100,51	99,32	-1,19
Otras hembras de hasta 380 Kg. vivo	231,64	231,57	-0,07
Otras hembras de más de 380 Kg. vivo	215,46	215,54	0,08

**3.-PRECIO MEDIO NACIONAL DE OTROS ANIMALES DE LA ESPECIE BOVINA ( R(CE) N° 2273/2002 ).**

<b>OTROS BOVINOS</b>	Semana 22-28/09 2014	Semana 29/09-05/10 2014	<b>Variación €</b>
Terneros de ocho días a cuatro semanas			
tipo cruzado	253,00	245,50	-7,50
tipo frisón/país	85,00	78,75	-6,25
<i>Media ponderada nacional (Euro/Cabeza)</i>	169,00	162,12	-6,88
Bovinos ligeros comprendidos entre seis y doce meses			
tipo cruzado	256,82	253,98	-2,85
tipo frisón/país	172,90	170,06	-2,85
<i>Media ponderada nacional (Euro/100 kg Vivo)</i>	227,45	224,60	-2,85

**B) CORDEROS****1.-PRECIOS MEDIOS NACIONALES DE CANALES DE OVINO FRESCAS O REFRIGERADAS R(CE) N° 315/2002  
Euro/100 kg Canal**

<b>CORDEROS I y II</b>	Semana 22-28/09 2014	Semana 29/09-05/10 2014	<b>Variación €</b>
Corderos I (12 a 13 kg/canal)	650,78	652,62	1,84
Corderos II (13,1 a 16 kg/canal)	516,99	516,37	-0,62
<i>Media ponderada</i>	583,88	584,49	0,61

**2.-PRECIOS MEDIOS DE CANALES DE OVINO FRESCAS O REFRIGERADAS EN LOS MERCADOS NACIONALES  
REPRESENTATIVOS PARA LA C.E.**

<b>MERCADO REPRESENTATIVO Cordero 9-19 kg</b>	Semana 22-28/09 2014	Semana 29/09-05/10 2014	<b>Variación €</b>
Escorxador Mercabarna	617,15	617,15	0,00
Mat. Valencia	656,49	656,62	0,12
Mercamadrid	656,94	697,97	41,03
Albacete	645,58	607,37	-38,20
Extremadura	564,83	564,83	0,00
Medina del Campo	746,67	766,67	20,00
Talavera de la Reina	643,79	643,79	0,00
Zaragoza	665,26	665,26	0,00
<i>Media ponderada</i>	652,03	653,57	1,54

**PRECIOS EN MERCADOS REPRESENTATIVOS - PRODUCTOS GANADEROS****D) PORCINO  
CLASIFICACIÓN EUROPEA (CE) Nº 1249/2008**

Euro/100 kg Canal

MERCADO REPRESENTATIVO	Clase E			Clase U			Clase R		
	Semana 22-28/09 2014	Semana 29/09-05/10 2014	Variación €	Semana 22-28/09 2014	Semana 29/09-05/10 2014	Variación €	Semana 22-28/09 2014	Semana 29/09-05/10 2014	Variación €
<b>LONJAS</b>									
Ebro	162,42	155,15	-7,26	161,33	154,28	-7,05	159,79	152,74	-7,05
Mercalleida	161,64	154,38	-7,26	160,56	153,50	-7,05	159,02	151,97	-7,05
Segovia	160,76	156,64	-4,12	159,67	155,75	-3,92	176,67	172,75	-3,92
Silleda	158,63	153,44	-5,20	157,56	152,57	-5,00	--	--	--
Conjunto de Lonjas	<b>161,44</b>	<b>154,92</b>	<b>-6,52</b>	<b>160,35</b>	<b>154,05</b>	<b>-6,31</b>	<b>163,05</b>	<b>156,69</b>	<b>-6,35</b>
<b>MATADEROS Media</b>	<b>167,50</b>	<b>160,65</b>	<b>-6,85</b>	<b>166,37</b>	<b>159,74</b>	<b>-6,63</b>	<b>161,93</b>	<b>154,52</b>	<b>-7,41</b>
<b>Media</b>	<b>164,47</b>	<b>157,78</b>	<b>-6,68</b>	<b>163,36</b>	<b>156,89</b>	<b>-6,47</b>	<b>162,49</b>	<b>155,61</b>	<b>-6,88</b>

**PRECIOS EN MERCADOS REPRESENTATIVOS - PRODUCTOS GANADEROS - PORCINO**

**E) - PORCINO PRECOZ  
LECHONES, OTRAS CALIDADES.**

Euro/100 Kg vivo

<b>Cerdas de Desvieje</b>	Semana 22-28/09 2014	Semana 29/09-05/10 2014	<b>Variación €</b>
Cerdas de Desvieje	64,23	60,21	-4,02
<b>CERDOS CEBADOS</b>			
Categoría U	125,79	120,81	-4,98
<b>LECHONES</b>			
Lleida.Base 20kg de peso.	137,50	127,50	-10,00
Segovia.Base 20kg de peso.	190,00	180,00	-10,00
Normal.Base 20kg de peso.	158,09	148,09	-10,00

**F) - TRONCO IBÉRICO**

Euro/100 Kg vivo

<b>LECHONES</b>	Semana 22-28/09 2014	Semana 29/09-05/10 2014	<b>Variación €</b>
Base 23 Kg.	324,36	318,87	-5,49
<b>DESVIEJE</b>			
Reproductores de desvieje	130,44	121,74	-8,70
<b>CEBADOS</b>			
Marranillos, de 35 a 60 Kg.	--	--	--
Primales, de 60 a 100 Kg.	278,82	280,55	1,73
Cerdo de Cebo de Campo	225,42	224,46	-0,96
Cerdos cebados de bellota	--	--	--

Cerdo de Cebo de Campo, sustituye a la denominación de Cerdo de Cebo Extensivo, de acuerdo con la Norma de Calidad (RD 4/2014)



GOBIERNO  
DE ESPAÑA

MINISTERIO  
DE AGRICULTURA, ALIMENTACIÓN  
Y MEDIO AMBIENTE