



14 de mayo 2014

---

**Índice:**

---

**1. Precios Medios Nacionales, comentarios y gráficos**

**2. Precios en Mercados Representativos UE**

- 2.1 Cereales
- 2.2 Vinos de mesa
- 2.3 Aceites y Semillas
- 2.4 Frutas y Hortalizas
- 2.5 Vacuno
- 2.6 Ovino
- 2.7 Porcino



GOBIERNO  
DE ESPAÑA

MINISTERIO  
DE AGRICULTURA, ALIMENTACIÓN  
Y MEDIO AMBIENTE

## **SECRETARÍA GENERAL TÉCNICA**

Subdirección General de Estadística

[sgestadi@magrama.es](mailto:sgestadi@magrama.es)

<http://www.magrama.gob.es/es/estadistica/temas/default.aspx>

Publicación elaborada por la  
Secretaría General Técnica  
Subdirección General de Estadística



**MINISTERIO DE AGRICULTURA, ALIMENTACIÓN Y MEDIO AMBIENTE**

### **Edita**

© Ministerio de Agricultura, Alimentación y Medio Ambiente  
Secretaría General Técnica  
Centro de Publicaciones  
Catálogo de Publicaciones de la Administración General del Estado:  
<http://publicacionesoficiales.boe.es/>

N.I.P.O.: 280-14-010-0

Se permite la utilización, copia o reproducción de los datos de este Boletín siempre que se cite expresamente su procedencia

**CEREALES (▲):** Subida de los cereales grano; trigo blando panificable (0,38%), cebada pienso (0,71%) y maíz grano (0,80%).

**VINO DE MESA (⇒):** Descenso del vino de mesa blanco (-1,10%) y subida del vino de mesa tinto (1,52%).

**ACEITES VEGETALES (▼):** Descenso de los aceites vegetales; aceite de oliva virgen (-1,91%), lampante (-0,91%), orujo crudo (-1,28%) y refinado de girasol (-0,64%).

**CÍTRICOS (▲):** Subida de cotizaciones en limón (5,39%) y sobre todo en naranja (27,77%).

**FRUTA DE HUESO:** Primeras cotizaciones de fruta de verano, superiores en albaricoque (11,49%) e inferiores en melocotón (23,40%) con respecto a la misma semana del 2013.

**HORTALIZAS:** Los descensos se centran principalmente en acelga (-24,16%) y judía verde plana (-9,63%). Los avances mas destacados corresponden a la lechuga Romana (20,46%) y tomate liso (16,92%). Baja la patata (-22,89%).

**VACUNO (▼):** Retroceso en el precio de las canales de de vacuno, más acusado en las de añojo (-0,99%), que en las de ternera (-0,33%). Ligero descenso en el bovino con destino vida (-0,41%).

**CORDERO (▲):** Las buenas temperaturas permiten que la demanda de este tipo de carne aumente que, junto a una oferta ajustada, permiten que las canales de cordero mantengan las subidas en sus cotizaciones. Esta semana, hay que hablar de alzas del 0,54% de media en sus diferentes clasificaciones.

**PORCINO (⇒):** Estabilidad en los precios de las canales de porcino de capa blanca; solamente es remarcable el descenso producido en las canales de <50% de contenido magro (-0,40%). El precio del lechón base 20 kg cede un (-0,63%) semanal.

**POLLOS (⇒):** El precio de la canal de pollo sufre una leve variación del (-0,36%).

**HUEVOS (▼):** Poco movimiento en este sector, lo que obliga a nuevas bajadas de precios para dar salida a la producción. Los huevos de la Clase M bajan el (-2,74%) y los de la Clase L el (-2,50%).

**CONEJO (▼):** Retroceso del (-5,35%) en las cotizaciones del conejo vivo de granja.

**LÁCTEOS (▼):** El suero de leche en polvo baja el (6,13%).

PRODUCTOS AGRARIOS (especificaciones)		Semana 18 28/04-04/05	Semana 19 '05-11/05	Variación semanal euros	Variación semanal %
<b>AGRICOLAS</b>					
(1)	Trigo blando panificable (€/t)	198,19	198,94	0,75	0,38
(1)	Cebada pienso (€/t)	165,94	167,12	1,19	0,71
(1)	Maíz grano (€/t)	188,37	189,88	1,51	0,80
(4)	Arroz cáscara (€/t)	285,00	285,00	0,00	0,00
(1)	Alfalfa (€/t)	163,62	163,82	0,20	0,12
(2)	Vino blanco sin indicación geográfica (€/hgdo)	2,73	2,70	-0,03	-1,10
(2)	Vino tinto sin indicación geográfica (€/hgdo, 12p. color)	3,28	3,33	0,05	1,52
(3)	Aceite de oliva virgen de 0,8 a 2° (€/100 kg)	183,49	179,99	-3,50	-1,91
(3)	Aceite de oliva lampante, más de 2° (€/100 kg)	162,04	160,56	-1,48	-0,91
(3)	Aceite de orujo crudo (€/100 kg)	81,84	80,79	-1,05	-1,28
(3)	Aceite girasol refinado (€/100 kg)	77,65	77,15	-0,50	-0,64
(4)	Limón (€/100 kg)	47,26	49,81	2,55	5,39
(4)	Naranja (€/100kg)	17,38	22,21	4,83	27,77
(4)	Manzana Golden (€/100 kg)	41,05	40,72	-0,33	-0,81
(4)	Albaricoque (€/100 kg)	-	100,34	-	-
(4)	Melocotón(€/100kg)	-	88,60	-	-
(4)	Acelga (€/100kg)	55,43	42,04	-13,39	-24,16
(4)	Esparrago(€/100kg)	169,99	159,48	-10,51	-6,18
(4)	Fresón (€/100 kg)	55,00	60,00	5,00	9,09
(4)	Judía verde tipo plana (€/100 kg)	96,72	87,41	-9,32	-9,63
(4)	Lechuga Romana (€/100 kg)	21,26	25,61	4,35	20,46
(4)	Pimiento verde tipo italiano (€/100 kg)	36,91	35,45	-1,46	-3,96
(4)	Tomate liso (€/100 kg)	26,71	31,23	4,52	16,92
(4)	Patata (€/100 kg)	34,19	26,36	-7,82	-22,89
<b>GANADEROS</b>					
(5)	Ternera, conjunto clases (€/100 kg canal)	400,76	399,42	-1,34	-0,33
(5)	Añojo, buena conformación (€/100 kg canal)	379,08	375,32	-3,76	-0,99
(5)	Bovino vivo, conjunto categorías (€/100 kg vivo)	206,45	205,60	-0,85	-0,41
(5)	Corderos 9-19 kilos (€/100 kg canal)	618,05	621,64	3,59	0,58
(5)	Corderos 12-16 kilos (€/100 kg canal)	555,70	558,47	2,77	0,50
(5)	Porcino 60-55% magro (€/100 kg canal)	185,07	185,14	0,07	0,04
(5)	Porcino 50-55% magro (€/100 kg canal)	173,55	173,44	-0,11	-0,06
(5)	Porcino <50% magro (€/100 kg canal)	176,49	175,79	-0,70	-0,40
(5)	Lechon 20 kg (€/unidad)	52,55	52,22	-0,33	-0,63
(6)	Pollo, media de canales del 83% y 65% rdto. (€/100 kg canal)	194,92	194,21	-0,71	-0,36
(7)	Huevos - Clase L (€/docena)	0,80	0,78	-0,02	-2,50
(7)	Huevos - Clase M (€/docena)	0,73	0,71	-0,02	-2,74
(8)	Conejo 1,8-2,2 kilo, vivo (€/100 kg)	175,86	166,46	-9,40	-5,35
(10)	Suero de leche en polvo (€/100kg)	98,18	92,16	-6,02	-6,13
(9)	Leche de vaca (€/100 litros): Fuente FEGA	Precio marzo 2014: 39,10 €/100 litros			

**Posición comercial:** (1) Entrada industria ; (2) Salida bodega; (3) Salida almazara; (4) Granel; s/árbol, finca,almacén agricultor,alhóndiga,lonja; (5) Entrada matadero; (6) Salida muelle matadero; (7) Salida muelle centro de embalaje; (8) Salida granja; (9) Precio pagado al ganadero (10) Precio franco fábrica sin impuestos ni costes

# PRECIOS MEDIOS NACIONALES

■ antepenúltima campaña  
■ penúltima campaña  
■ campaña actual

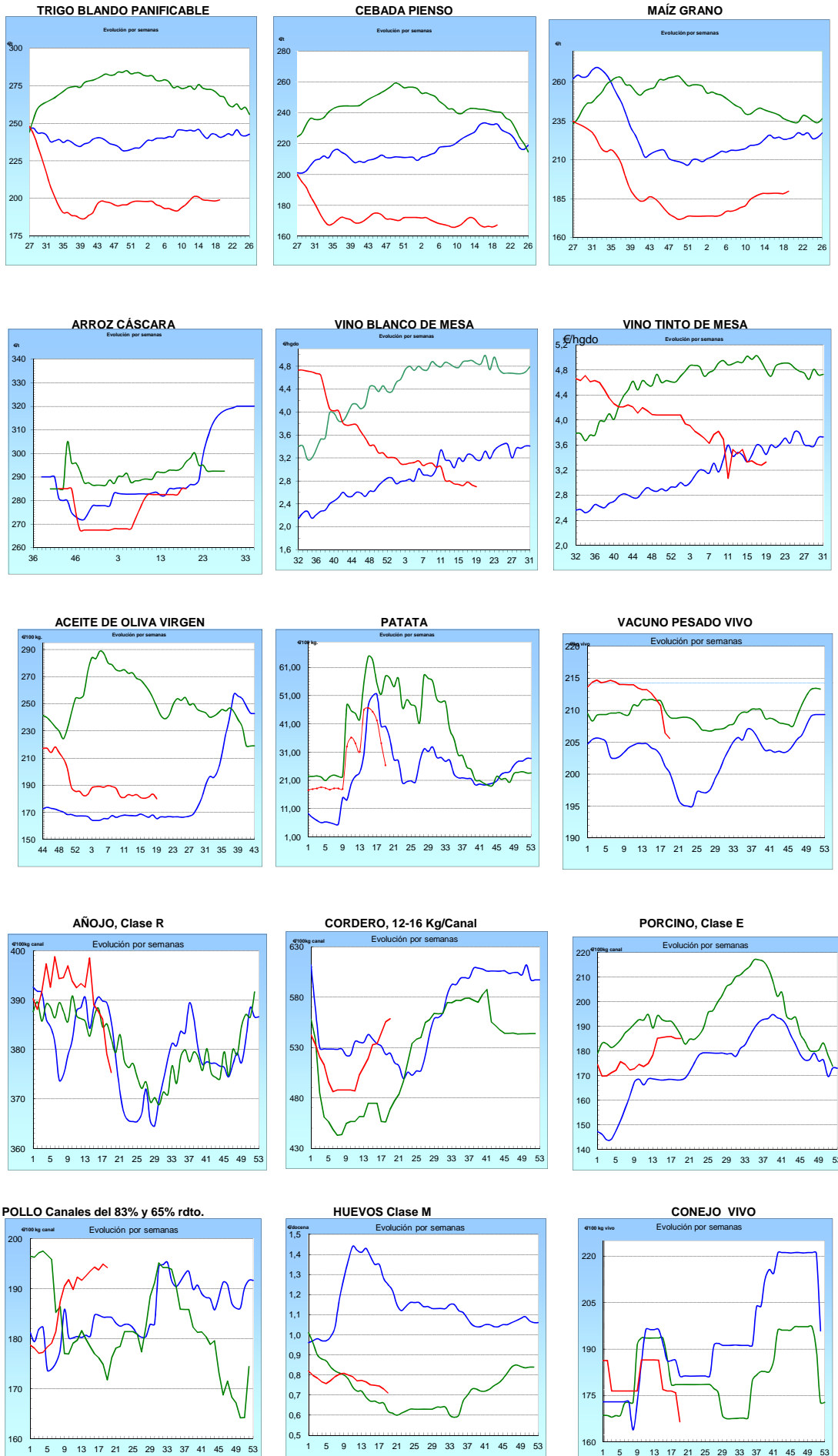

## I-2 PRECIOS EN MERCADOS REPRESENTATIVOS - CEREAL

Precios en Euro/Tonelada

REGLAMENTO (UE) N° 1272/2009 DE LA COMISION. Artículo 56, apartado 3.

Precios de comercio al por mayor. Mercancía nacional y/o importada, sobre vehículo en posición almacén

PRODUCTO	MERCADO REPRESENTATIVO	Semana 28/04-04/05 2014	Semana 05-11/05 2014	Variación €
Trigo Blando Panificable	Álava	195,00	195,00	0,00
	Albacete	203,00	205,00	2,00
	Ávila	193,00	196,00	3,00
	Badajoz	208,00	208,00	0,00
	Barcelona	221,00	221,00	0,00
	Burgos	191,50	191,80	0,30
	Cádiz	230,00	230,00	0,00
	Ciudad Real	200,00	200,00	0,00
	Córdoba	225,00	225,00	0,00
	La Coruña	215,00	217,00	2,00
	Cuenca	202,00	205,00	3,00
	Gerona	221,00	221,00	0,00
	Guadalajara	190,00	190,00	0,00
	Huesca	203,00	204,00	1,00
	León	197,00	199,00	2,00
	Lérida	207,00	209,00	2,00
	La Rioja	192,00	193,00	1,00
	Madrid	190,00	190,00	0,00
	Navarra	200,00	197,00	-3,00
	Orense	210,00	212,00	2,00
	Palencia	190,00	190,00	0,00
	Pontevedra	210,00	212,00	2,00
	Salamanca	194,20	197,40	3,20
	Segovia	188,00	190,00	2,00
	Sevilla	230,00	230,00	0,00
	Soria	195,00	195,00	0,00
	Tarragona	222,00	222,00	0,00
	Teruel	210,00	210,00	0,00
	Toledo	198,00	200,00	2,00
	Valencia	210,00	211,00	1,00
Valladolid	190,40	190,60	0,20	
Zamora	193,80	196,50	2,70	
Zaragoza	210,00	210,00	0,00	
Trigo Duro	Cádiz	255,00	255,00	0,00
	Córdoba	260,00	260,00	0,00
	Sevilla	255,00	255,00	0,00
	Zamora	--	226,00	--
	Zaragoza	243,00	243,00	0,00

## I-2 PRECIOS EN MERCADOS REPRESENTATIVOS - CEREAL

Precios en Euro/Tonelada

REGLAMENTO (UE) N° 1272/2009 DE LA COMISION. Artículo 56, apartado 3.

Precios de comercio al por mayor. Mercancía nacional y/o importada, sobre vehículo en posición almacén

PRODUCTO	MERCADO REPRESENTATIVO	Semana 28/04-04/05 2014	Semana 05-11/05 2014	Variación €
Cebada Pienso	Albacete	163,10	168,00	4,90
	Ávila	164,00	167,00	3,00
	Badajoz	181,00	181,00	0,00
	Barcelona	178,00	180,00	2,00
	Burgos	164,10	163,80	-0,30
	Ciudad Real	164,80	166,00	1,20
	La Coruña	185,00	187,00	2,00
	Cuenca	162,00	168,00	6,00
	Gerona	178,00	180,00	2,00
	Granada	170,00	170,00	0,00
	Guadalajara	161,80	168,00	6,20
	Huelva	184,00	184,00	0,00
	Huesca	166,00	167,00	1,00
	León	172,00	172,00	0,00
	Lérida	170,00	173,00	3,00
	Madrid	161,00	168,00	7,00
	Murcia	174,00	179,00	5,00
	Navarra	168,00	164,00	-4,00
	Palencia	164,00	164,00	0,00
	Salamanca	168,00	170,40	2,40
	Segovia	160,00	162,00	2,00
	Sevilla	182,00	182,00	0,00
	Soria	165,00	165,00	0,00
	Teruel	162,00	162,00	0,00
Toledo	171,40	175,00	3,60	
Valladolid	165,60	166,40	0,80	
Zamora	170,00	170,00	0,00	
Zaragoza	162,00	162,00	0,00	
Cebada Malta	Albacete	186,00	190,00	4,00
	Cuenca	186,00	190,00	4,00
	La Rioja	175,00	176,00	1,00
	Navarra	178,00	178,00	0,00

<b>I-2 PRECIOS EN MERCADOS REPRESENTATIVOS - CEREAL</b>
---

Precios en Euro/Tonelada

REGLAMENTO (UE) N° 1272/2009 DE LA COMISION. Artículo 56, apartado 3.

Maíz grano, precios de comercio al por mayor. Mercancía nacional y/o importada, sobre vehículo en almacén  
 Arroz cáscara, arroz blanco precios salida almacén agricultor

PRODUCTO	MERCADO REPRESENTATIVO	Semana 28/04-04/05 2014	Semana 05-11/05 2014	Variación €
Maíz Grano	Albacete	184,60	190,00	5,40
	Badajoz	187,00	187,00	0,00
	Barcelona	196,00	198,00	2,00
	Cáceres	187,00	187,00	0,00
	Cádiz	190,00	190,00	0,00
	Ciudad Real	190,00	191,00	1,00
	Córdoba	185,00	185,00	0,00
	La Coruña	196,00	198,00	2,00
	Cuenca	190,00	190,00	0,00
	Gerona	196,00	198,00	2,00
	Guadalajara	186,00	190,00	4,00
	Huelva	190,00	190,00	0,00
	Huesca	188,00	189,00	1,00
	León	186,00	188,00	2,00
	Lérida	190,00	190,00	0,00
	La Rioja	196,00	198,00	2,00
	Madrid	186,00	190,00	4,00
	Murcia	190,00	190,00	0,00
	Navarra	192,00	193,00	1,00
	Pontevedra	196,00	198,00	2,00
Salamanca	188,40	191,60	3,20	
Sevilla	190,00	190,00	0,00	
Tarragona	189,00	190,00	1,00	
Toledo	194,00	195,00	1,00	
Valencia	200,00	200,00	0,00	
Valladolid	189,40	190,20	0,80	
Zamora	186,00	188,00	2,00	
Zaragoza	188,00	189,00	1,00	
Arroz Cáscara (Japónica/Bahía R)	Valencia	285,00	285,00	0,00
Arroz Blanco Extra	Tarragona	550,00	550,00	0,00
	Valencia	530,00	530,00	0,00

**I-3 PRECIOS EN MERCADOS REPRESENTATIVOS  
VINOS BLANCO Y TINTO SIN INDICACION GEOGRAFICA  
Reglamentos UE N° 479/2008 y 144/2013**

**En €/hgdo, salida bodega, a granel, pago al contado sin I.V.A.  
Precio de vino tinto referido al producto de 12 puntos de color**

<b>PRODUCTO</b>	<b>MERCADO REPRESENTATIVO</b>	<b>Semana 28/4-4/05 2014</b>	<b>Semana 5-11/05 2014</b>	<b>Variación €</b>
<b>VINO BLANCO</b>	<b>Albacete</b>	<b>3,20</b>	<b>3,36</b>	<b>0,15</b>
	<b>Badajoz</b>	<b>2,08</b>	<b>1,89</b>	<b>-0,19</b>
	<b>Toledo</b>	<b>2,60</b>	<b>2,60</b>	<b>0,00</b>
<b>VINO TINTO</b>	<b>Albacete</b>	<b>3,50</b>	<b>3,58</b>	<b>0,08</b>
	<b>Murcia</b>	<b>2,83</b>	<b>3,62</b>	<b>0,79</b>
	<b>Toledo</b>	<b>2,74</b>	<b>2,74</b>	<b>0,00</b>
	<b>Valencia</b>	<b>2,24</b>	<b>2,24</b>	<b>0,00</b>



**I-4 PRECIOS EN MERCADOS REPRESENTATIVOS DE ACEITES**

Aceites. Precios sobre almazara, en €/100 kg, sin I.V.A.Rgtos C.E. 865/04 y 826/08

Semilla de girasol. Precios en centros de demanda, en €/100 kg, sin I.V.A. Rgto C.E.E. 3405/93

PRODUCTO Y ESPECIFICACIONES	MERCADO REPRESENTATIVO	Semana 28/04-4/05 2014	Semana 5-11/05 2014	Variación €
ACEITE DE OLIVA VIRGEN EXTRA Menos de 0,8°	Badajoz	195,30	195,30	0,00
	Ciudad Real	201,00	194,70	-6,30
	Córdoba	198,30	198,30	0,00
	Granada	199,00	200,00	1,00
	Jaén	202,10	197,70	-4,40
	Málaga	193,20	198,30	5,10
	Sevilla	213,00	228,00	15,00
	Tarragona	216,36	216,36	0,00
ACEITE DE OLIVA VIRGEN De 0,8° a 2°	Badajoz	180,30	180,30	0,00
	Córdoba	181,80	178,80	-3,00
	Granada	182,50	181,50	-1,00
	Jaén	181,10	180,20	-0,90
	Sevilla	180,30	180,30	0,00
	Cadiz	179,00	179,00	0,00
	Tarragona	183,31	180,30	-3,01
	Toledo	178,00	175,00	-3,00
ACEITE DE OLIVA LAMPANTE Más de 2°	Córdoba	161,70	159,90	-1,80
	Granada	165,00	165,00	0,00
	Jaén	165,70	160,20	-5,50
	Málaga	164,10	161,70	-2,40
	Sevilla	165,00	165,00	0,00
	Tarragona	157,77	156,26	-1,51
	Badajoz	165,30	165,30	0,00
ACEITE DE OLIVA REFINADO	Córdoba	174,89	174,89	0,00
	Jaén	175,19	175,49	0,30
	Tarragona	180,30	177,30	-3,01
ACEITE DE ORUJO CRUDO	Córdoba	81,45	80,11	-1,34
	Jaén	82,14	81,14	-1,00
	Tarragona	81,14	81,14	0,00
ACEITE DE ORUJO REFINADO	Córdoba	119,72	118,09	-1,63
	Jaén	119,60	118,70	-0,90
	Tarragona	120,20	117,20	-3,01
ACEITE DE GIRASOL REFINADO	Córdoba	76,45	76,45	0,00
	Sevilla	78,50	77,50	-1,00
	Tarragona	78,00	77,50	-0,50

**I-5 PRECIOS EN MERCADOS REPRESENTATIVOS - FRUTAS Y HORTALIZAS****PRECIOS DE PRODUCTOS NACIONALES**

Mercados representativos de producción

Rgtos. CE 1234/2007 y 543/2011

En €100 kg, a salida agrupación de productores, envasado, sin I.V.A, incluyendo el precio del envase.

**CITRICOS**

PRODUCTO	MERCADO	VARIEDAD O TIPO	CAT.	CALIBRE mm.	DIA/MES				
					5/5	6/5	7/5	8/5	9/5
LIMON	Murcia	Verna	I	3-4	104,55	104,55	104,55	104,55	104,55
NARANJA	Sevilla	Lanelate	I	6-9	39,00	39,00	39,00	39,00	39,00
	Sevilla	Salustiana	I	6-9	37,00	37,00	37,00	37,00	37,00
	Valencia	Lanelate	I	6-9	40,00	40,00	40,00	40,00	40,00
	Valencia	Valencia late	I	6-9	45,00	45,00	45,00	45,00	45,00
MANDARINA	Castellón	Ortanique	I	1X-2	68,47	-	-	65,20	70,00

**FRUTAS DE PEPITA**

PRODUCTO	MERCADO	VARIEDAD O TIPO	CAT.	CALIBRE mm.	DIA/MES				
					5/5	6/5	7/5	8/5	9/5
MANZANA	Girona	Fuji	I	70-80	77,73	77,73	77,73	-	77,73
	Girona	Golden Delicious	I	70-80	66,36	66,36	66,36	-	66,36
	Girona	Granny Smith	I	70-80	78,09	78,09	78,09	-	78,09
	Girona	Red Delicious	I	70-80	84,86	84,86	84,86	-	84,86
	Girona	Royal Gala	I	65-70	84,99	84,99	84,99	-	84,99
	Lleida	Fuji	I	70-80	66,00	67,00	-	65,00	64,00
	Lleida	Golden Delicious	I	70-80	56,74	56,26	55,94	56,19	55,99
	Zaragoza	Golden Delicious	I	70-80	57,32	-	-	-	54,62
	Zaragoza	Reina de Reinetas	I	75y+	-	-	72,52	76,92	-
PERA	Lleida	Blanquilla	I	55-60	84,00	84,00	84,00	84,00	84,00
	Lleida	Conferencia	I	60-65	67,87	70,20	69,43	66,49	65,73
	Lleida	Alejandrina	I	65-70	52,00	52,00	52,00	53,00	53,00
	Zaragoza	Conferencia	I	60-65	66,87	66,87	69,58	70,61	73,86

**FRUTAS DE HUESO**

PRODUCTO	MERCADO	VARIEDAD O TIPO	CAT.	CALIBRE mm	DIA/MES				
					5/5	6/5	7/5	8/5	9/5
ALBARICOQUE	Murcia	Mogador	I	45-50	225,00	225,00	225,00	225,00	225,00
MELOCOTÓN	Murcia	Pulpa amarilla	I	A/B	121,00	121,00	121,00	121,00	121,00
	Murcia	Paraguay	I	A/B	300,00	300,00	300,00	300,00	300,00
NECTARINA	Murcia	Pulpa amarilla	I	A/B	115,00	115,00	115,00	115,00	115,00

**I-5 PRECIOS EN MERCADOS REPRESENTATIVOS - FRUTAS Y HORTALIZAS**
**PRECIOS DE PRODUCTOS NACIONALES**

Mercados representativos de producción

Rgts. CE 1234/2007 y 543/2011

En €/100 kg, a salida agrupación de productores, envasado, sin I.V.A, incluyendo el precio del envase.

**HORTALIZAS**

PRODUCTO	MERCADO	VARIEDAD O TIPO	CAT.	CALIBRE mm.	DIA/MES						
					5/5	6/5	7/5	8/5	9/5	10/5	11/5
AJO	Córdoba	Morado	I	45-55	155,00	155,00	155,00	155,00	155,00	-	-
	Córdoba	Spring Blanco	I	50-60	135,00	135,00	135,00	135,00	135,00	-	-
	Córdoba	Spring Violeta	I	50-60	130,00	130,00	130,00	130,00	130,00	-	-
	Cuenca	Morado	I	45-55	146,00	146,00	146,00	146,00	146,00	-	-
	Cuenca	Spring Violeta	I	50-60	100,00	100,00	100,00	100,00	100,00	-	-
BERENJENA	Almería	Alargada	I	40y+	49,50	56,00	55,88	55,00	60,00	-	-
CALABACÍN	Almería	-	I	14-21	25,71	28,82	31,07	35,50	38,50	-	-
CHAMPIÑON	La Rioja	Cerrado	I	30-65	145,52	145,59	144,75	146,12	146,31	-	-
COLIFLOR	La Rioja	Coronada	I	-	29,55	29,55	29,55	29,55	29,55	-	-
ESPARRAGO	Granada	Verde	I	10-16	300,00	300,00	308,00	310,00	301,00	305,71	294,12
	Navarra	Blanco	I	16y+	313,00	313,00	313,00	313,00	313,00	-	-
JUDIA VERDE	Almería Granada	Plana Plana	I	-	122,00	122,00	122,00	122,00	122,00	-	-
			I	-	141,82	136,36	133,64	140,91	139,00	142,00	-
FRESA	Huelva	-	I	-	89,12	89,14	94,12	94,12	94,12	99,12	99,12
JUDIA VERDE	Almería Granada	Plana Plana	I	-	122,00	122,00	122,00	122,00	122,00	-	-
			I	-	141,82	136,36	133,64	140,91	139,00	142,00	-
LECHUGA	Almería Murcia	Iceberg Iceberg	I	400g.y+	80,23	-	79,69	-	84,08	-	-
			I	400g.y+	69,00	69,00	69,00	69,00	69,00	-	-
MELÓN	Almería	Piel de Sapo	I	-	89,30	89,30	89,30	89,30	89,30	-	-
PIMIENTO	Almería	Cuadrado color (rojo y amarillo)	I	70y+	33,52	33,52	33,52	33,52	33,52	-	-
	Almería	Verde Alargado	I	40y+	33,33	33,33	33,33	33,33	33,33	-	-
	Murcia	Cuadrado color (rojo y amarillo)	I	70y+	99,17	99,17	99,17	99,17	99,17	-	-
	Murcia	Cuadrado Verde	I	70y+	95,45	95,45	95,45	95,45	95,45	-	-
SANDIA	Almería	con pepitas	I	-	34,29	34,29	34,29	34,29	34,29	-	-
TOMATE	Almería	Racimo	I	-	-	30,59	-	31,43	27,14	-	-
	Almería	Redondo	I	57-100	-	33,45	-	23,82	23,89	-	-
	Canarias	Redondo	I	57-100	13,62	13,62	13,62	-	13,62	-	-
	Granada	Redondo	I	57-100	55,00	55,00	55,00	53,00	50,00	47,00	-
	Granada	Cereza	I	-	110,00	106,00	106,00	105,00	111,00	97,00	-
	Murcia	Redondo	I	57-100	60,33	60,33	60,33	-	60,33	-	-
ZANAHORIA	Cádiz	-	I	-	60,00	60,00	60,00	60,00	60,00	-	-

<b>I-6 PRECIOS EN MERCADOS REPRESENTATIVOS VACUNO Y OVINO</b>
---

**A) BOVINO**

**1.- PRECIO MEDIO NACIONAL (Euro/100 kg Canal) DE CANALES DE BOVINO PESADO  
SEGÚN MODELO COMUNITARIO DE CLASIFICACIÓN R(CE) Nº 1249/2008.**

CATEGORÍA	CLASE DE CONFORMACIÓN Y DE ESTADO DE ENGRASAMIENTO	Semana 28/04-04/05 2014	Semana 05-11/05 2014	Variación
<b>Categoría A: Canales de machos jóvenes sin castrar de más de un año y menos de dos años</b>	Muy buena y poco cubierta (U-2)	399,21	396,37	-2,84
	Muy buena y cubierta (U-3)	398,54	389,28	-9,27
	Precio medio ponderado Categoría U	398,79	391,90	-6,89
	Buena y poco cubierta (R-2)	377,71	371,61	-6,10
	Buena y cubierta (R-3)	379,89	377,51	-2,39
	Precio medio ponderado Categoría R	379,08	375,32	-3,76
<b>Categoría D: Canales de hembras que hayan parido</b>	Mediocre y poco cubierta (P-2)	196,14	201,38	5,24
	Mediocre y cubierta (P-3)	211,02	201,35	-9,67
	Precio medio ponderado Categoría P	206,11	201,36	-4,75
	Buena y cubierta (R-3)	254,08	250,81	-3,26
	Buena y grasa (R-4)	263,96	274,70	10,74
	Precio medio ponderado Categoría R	256,55	256,78	0,24
<b>Categoría E: Canales de otras hembras</b>	Muy buena y poco cubierta (U-2)	435,76	429,64	-6,12
	Muy buena y cubierta (U-3)	425,84	425,62	-0,22
	Precio medio ponderado Categoría U	431,00	427,71	-3,29
	Buena y poco cubierta (R-2)	422,47	411,27	-11,20
	Buena y cubierta (R-3)	403,67	409,04	5,37
	Buena y grasa (R-4)	411,06	409,85	-1,21
Precio medio ponderado Categoría R	414,41	410,31	-4,10	
<b>Categoría O: Canales de otras hembras</b>	Menos buena y poco cubierta (O-2)	375,19	370,86	-4,34
	Menos buena y cubierta (O-3)	378,54	378,02	-0,52
	Menos buena y grasa (O-4)	407,18	400,80	-6,38
Precio medio ponderado Categoría O	377,88	375,06	-2,82	

**I-6 PRECIOS EN MERCADOS REPRESENTATIVOS VACUNO Y OVINO****2.-PRECIO MEDIO NACIONAL DEL BOVINO (Euro/100 kg)**

<b>BOVINO VIVO</b>	<b>Semana 28/04-04/05 2014</b>	<b>Semana 05-11/05 2014</b>	<b>Variación</b>
Machos hasta 480 Kg. vivo	231,39	230,48	-0,91
Machos de más de 480 kg. vivo	210,02	208,59	-1,43
Hembras que hayan parido	105,20	105,20	0,00
Otras hembras de hasta 380 Kg. vivo	241,50	240,83	-0,67
Otras hembras de más de 380 Kg. vivo	235,24	234,66	-0,58

**3.-PRECIO MEDIO NACIONAL DE OTROS ANIMALES DE LA ESPECIE BOVINA ( R(CE) N° 2273/2002).**

<b>OTROS BOVINOS</b>	<b>Semana 28/04-04/05 2014</b>	<b>Semana 05-11/05 2014</b>	<b>Variación</b>
Terneros de ocho días a cuatro semanas			
tipo cruzado	313,25	310,75	-2,50
tipo frisón/país	94,50	99,50	5,00
<i>Media ponderada nacional (Euro/Cabeza )</i>	203,88	205,13	1,25
Bovinos ligeros comprendidos entre seis y doce meses			
tipo cruzado	282,42	281,02	-1,40
tipo frisón/país	198,50	197,10	-1,40
<i>Media ponderada nacional (Euro/100 kg Vivo )</i>	253,04	251,65	-1,40

**B) CORDEROS****1.-PRECIOS MEDIOS NACIONALES DE CANALES DE OVINO FRESCAS O REFRIGERADAS R(CE) N° 315/2002  
. Euro/100 Kg Canal**

<b>CORDEROS I y II</b>	<b>Semana 28/04-04/05 2014</b>	<b>Semana 05-11/05 2014</b>	<b>Variación</b>
Corderos I (12 a 13 kg/canal)	619,98	623,23	3,25
Corderos II (13,1 a 16 kg/canal)	491,41	493,71	2,30
<i>Media ponderada</i>	555,70	558,47	2,77

**2.-PRECIOS MEDIOS DE CANALES DE OVINO FRESCAS O REFRIGERADAS EN LOS MERCADOS NACIONALES REPRESENTATIVOS PARA LA C.E.**

<b>MERCADO REPRESENTATIVO Cordero 9-19 kg</b>	<b>Semana 28/04-04/05 2014</b>	<b>Semana 05-11/05 2014</b>	<b>Variación</b>
Mat. Valencia	665,19	666,19	1,00
Mercabarna	647,52	667,04	19,52
Mercamadrid	666,56	666,56	0,00
Albacete	627,99	650,12	22,13
Extremadura	570,54	570,54	0,01
Medina del Campo	646,67	646,67	0,00
Talavera de la Reina	573,79	573,79	0,00
Zaragoza	656,87	658,35	1,48
<i>Media ponderada nacional</i>	618,05	621,64	3,60

**PRECIOS EN MERCADOS REPRESENTATIVOS - PRODUCTOS GANADEROS****D) - PORCINO**

CLASIFICACIÓN EUROPEA (CE) Nº 1249/2008.

Euro/100 kg Canal

MERCADO REPRESENTATIVO	Clase E			Clase U			Clase R		
	Semana 28/04-04/05 2014	Semana 05-11/05 2014	Variación	Semana 28/04-04/05 2014	Semana 05-11/05 2014	Variación	Semana 28/04-04/05 2014	Semana 05-11/05 2014	Variación
<b>LONJAS</b>									
Ebro	174,14	175,10	0,96	173,24	173,89	0,65	171,71	172,35	0,64
Mercalleida	173,37	174,32	0,95	172,48	173,12	0,64	170,94	171,58	0,64
Segovia	180,20	180,53	0,33	179,28	179,28	0,00	193,66	193,66	0,00
Silleda	180,05	180,05	0,00	179,13	178,81	-0,32	--	--	--
Conjunto de Lonjas Media Ponderada	175,17	175,95	0,79	174,27	174,74	0,47	176,10	176,60	0,50
<b>MATADEROS</b> Media Ponderada	196,05	196,10	0,05	182,57	182,42	-0,15	189,50	189,07	-0,43
<b>Media Nacional</b>	<b>185,07</b>	<b>185,14</b>	<b>0,06</b>	<b>173,55</b>	<b>173,44</b>	<b>-0,11</b>	<b>176,49</b>	<b>175,79</b>	<b>-0,70</b>

**PRECIOS EN MERCADOS REPRESENTATIVOS - PRODUCTOS GANADEROS - PORCINO.****E) - PORCINO PRECOZ  
LECHONES, OTRAS CALIDADES.**

Euro/100 Kg vivo

<b>Cerdas de Desvieje</b>	<b>Semana 28/04-04/05 2014</b>	<b>Semana 05-11/05 2014</b>	<b>Variación</b>
Cerdas de Desvieje	74,07	74,07	0,00
<b>CERDOS CEBADOS</b>			
Categoría U	133,10	135,99	2,90
<b>LECHONES</b>			
Lleida.Base 20kg de peso.	247,50	247,50	0,00
Segovia.Base 20kg de peso.	272,50	272,50	0,00
Normal.Base 20kg de peso.	261,12	261,12	0,00

**F) -TRONCO IBÉRICO**

Euro/100 Kg vivo

<b>LECHONES</b>	<b>Semana 28/04- 04/05 2014</b>	<b>Semana 05-11/05 2014</b>	<b>Variación</b>
Base 23 Kg.	532,89	528,05	-4,84
<b>DESVIEJE</b>			
Reproductores de desvieje	173,91	173,91	0,00
<b>CEBADOS</b>			
Marranillos, de 35 a 60 Kg.	383,13	383,13	0,00
Primals, de 60 a 100 Kg.	--	--	--
Cerdos cebados de pienso (extensivo)	249,83	249,83	0,00
Cerdos cebados de bellota	--	--	--



GOBIERNO  
DE ESPAÑA

MINISTERIO  
DE AGRICULTURA, ALIMENTACIÓN  
Y MEDIO AMBIENTE