



8 de enero 2014

Índice:

1. Precios Medios Nacionales, comentarios y gráficos

2. Precios en Mercados Representativos UE

- 2.1 Cereales
- 2.2 Vinos de mesa
- 2.3 Aceites y Semillas
- 2.4 Frutas y Hortalizas
- 2.5 Vacuno
- 2.6 Ovino
- 2.7 Porcino



GOBIERNO
DE ESPAÑA

MINISTERIO
DE AGRICULTURA, ALIMENTACIÓN
Y MEDIO AMBIENTE

SECRETARÍA GENERAL TÉCNICA

Subdirección General de Estadística

sgestadi@magrama.es

<http://www.magrama.gob.es/es/estadistica/temas/default.aspx>

Publicación elaborada por la
Secretaría General Técnica
Subdirección General de Estadística



MINISTERIO DE AGRICULTURA, ALIMENTACIÓN Y MEDIO AMBIENTE

Edita

© Ministerio de Agricultura, Alimentación y Medio Ambiente
Secretaría General Técnica
Centro de Publicaciones
Catálogo de Publicaciones de la Administración General del Estado:
<http://publicacionesoficiales.boe.es/>

N.I.P.O.: 280-13-009-3

Se permite la utilización, copia o reproducción de los datos de este Boletín siempre que se cite expresamente su procedencia

CEREALES (=): Estabilidad en el precio de los cereales grano; con una ligera caída de 6 centésimas en el trigo blando panificable.

VINO DE MESA (=): Descenso del vino de mesa blanco (-0,62%), el vino tinto se mantiene estable.

ACEITES VEGETALES (=): Descenso del aceite de oliva virgen (-1,69%) y ligera subida del aceite de oliva lampante (0,37%).

CITRICOS (▲): Subida de cotizaciones en el mercado citrícola; clementina 26,07%, limón 5,97% y naranja 34,08%.

FRUTAS DE PEPITA: Ligero descenso del precio de la manzana Golden (-0,82%) y estabilidad en pera Blanquilla (0,07%).

HORTALIZAS: Sin una tendencia clara en el sector hortícola. Los avances mayores se centran en pimiento verde tipo italiano (6,08%), judía verde plana (5,37%) y cebolla grano (4,05%). Los descensos mas acusados se producen en tomate liso (-24,08%) y alcachofa (-6,66%). Importante bajada de precios en patata (-25,50%).

VACUNO: La primera semana del año 2014, al tener tan sólo tres días hábiles, ha visto como las transacciones se hacían con poco volumen. En este sector, los precios apenas han variado (canales de añejo, -0,37% y canales de ternera, 0,20%). Las cotizaciones de los animales destinados a vida tampoco varían (0,16%).

CORDERO (▼): Con casi todo el producto vendido para las fiestas navideñas, la falta de demanda hizo que los precios del cordero descendieran (-0,28% de media).

PORCINO (▲): Subida del precio de las canales de porcino de capa blanca (0,34% en la categoría de 60-55% de contenido magro, 1,52% en la de 50-55% de magro y 0,15% en la de <50% de magro). El precio del lechón base 20 kg (▼) cede (-0,49%).

POLLOS (▲): Nueva subida del precio de la canal de pollo. Si el año 2013 lo cerraba con un incremento del 6,21%, el año 2014 lo inicia con una revalorización del 2,47%.

HUEVOS (▼): Caída del precio (-2,32% de media) en las cotizaciones de los huevos.

CONEJO (▼): Bajada de precios (-4,89%).

LÁCTEOS (▲): El precio de la leche de vaca se situó en el mes de noviembre en 38,80 €/100 litros y el del suero de leche en polvo anota una subida del 3,40%.

PRODUCTOS AGRARIOS (especificaciones)		Semana 52 23-29/12 2013	Semana 01 30/12/2013- 05/01/2014	Variación semanal euros	Variación semanal %
AGRICOLAS					
(1)	Trigo blando panificable (€/t)	198,03	197,91	-0,12	-0,06
(1)	Cebada pienso (€/t)	172,10	172,08	-0,02	-0,01
(1)	Maíz grano (€/t)	173,81	173,78	-0,03	-0,02
(4)	Arroz cáscara (€/t)	267,47	267,47	0,00	0,00
(1)	Alfalfa (€/t)	181,07	181,07	0,00	0,00
(2)	Vino blanco sin indicación geográfica (€/hgdo)	3,21	3,19	-0,02	-0,62
(2)	Vino tinto sin indicación geográfica (€/hgdo, 12p. color)	4,08	4,08	0,00	0,00
(3)	Aceite de oliva virgen de 0,8 a 2º (€/100 kg)	185,47	182,34	-3,13	-1,69
(3)	Aceite de oliva lampante, más de 2º (€/100 kg)	172,76	173,40	0,64	0,37
(3)	Aceite de orujo crudo (€/100 kg)	72,62	72,62	0,00	0,00
(3)	Aceite girasol refinado (€/100 kg)	79,17	79,17	0,00	0,00
(4)	Clementina(€/100kg)	25,82	32,55	6,73	26,07
(4)	Limón(€/100kg)	21,19	22,46	1,27	5,97
(4)	Naranja(€/100kg)	12,08	16,20	4,12	34,08
(4)	Manzana Golden Delicious (€/100 kg)	50,20	49,79	-0,41	-0,82
(4)	Pera Blanquilla (€/100kg)	62,22	62,26	0,04	0,07
(4)	Acelga (€/100kg)	51,58	52,85	1,28	2,47
(4)	Alcachofa (€/100kg)	98,58	92,01	-6,57	-6,66
(4)	Coliflor (€/100kg)	61,87	59,16	-2,72	-4,39
(4)	Cebolla (€/100kg)	15,28	15,90	0,62	4,05
(4)	Judía verde tipo plana (€/100 kg)	131,01	138,04	7,03	5,37
(4)	Pimiento verde tipo italiano (€/100 kg)	119,10	126,34	7,24	6,08
(4)	Tomate liso (€/100 kg)	63,90	48,51	-15,39	-24,08
(4)	Patata (€/100 kg)	23,58	17,57	-6,01	-25,50
GANADEROS					
(5)	Ternera, conjunto clases (€/100 kg canal)	411,44	412,27	0,83	0,20
(5)	Añojo, buena conformación (€/100 kg canal)	391,64	390,20	-1,44	-0,37
(5)	Bovino vivo, conjunto categorías (€/100 kg vivo)	213,32	213,66	0,34	0,16
(5)	Corderos 9-19 kilos (€/100 kg canal)	596,77	595,09	-1,68	-0,28
(5)	Corderos 12-16 kilos (€/100 kg canal)	543,86	542,39	-1,47	-0,27
(5)	Porcino 60-55% magro (€/100 kg canal)	173,93	174,53	0,60	0,34
(5)	Porcino 50-55% magro (€/100 kg canal)	172,26	174,88	2,62	1,52
(5)	Porcino <50% magro (€/100 kg canal)	176,63	176,90	0,27	0,15
(5)	Lechon 20 kg (€/unidad)	49,00	48,76	-0,24	-0,49
(6)	Pollo, media de canales del 83% y 65% rdto. (€/100 kg canal)	174,41	178,72	4,31	2,47
(7)	Huevos - Clase L (€/docena)	0,89	0,87	-0,02	-2,25
(7)	Huevos - Clase M (€/docena)	0,84	0,82	-0,02	-2,38
(8)	Conejo 1,8-2,2 kilo, vivo (€/100 kg)	195,84	186,26	-9,58	-4,89
(10)	Suero de leche en polvo (€/100kg)	101,87	105,33	3,46	3,40
(9)	Leche de vaca (€/100 litros): Fuente FEAGA	Precio noviembre 2013: 38,80 €/100 litros			

Posición comercial: (1) Entrada industria ; (2) Salida bodega; (3) Salida almazara; (4) Granel; s/árbol, finca,almacén agricultor,alhóndiga,lonja; (5) Entrada matadero; (6) Salida muelle matadero; (7) Salida muelle centro de embalaje; (8) Salida granja; (9) Precio pagado al ganadero (10) Precio franco fábrica sin impuestos ni costes

PRECIOS MEDIOS NACIONALES

■ antepenúltima campaña
■ penúltima campaña
■ campaña actual

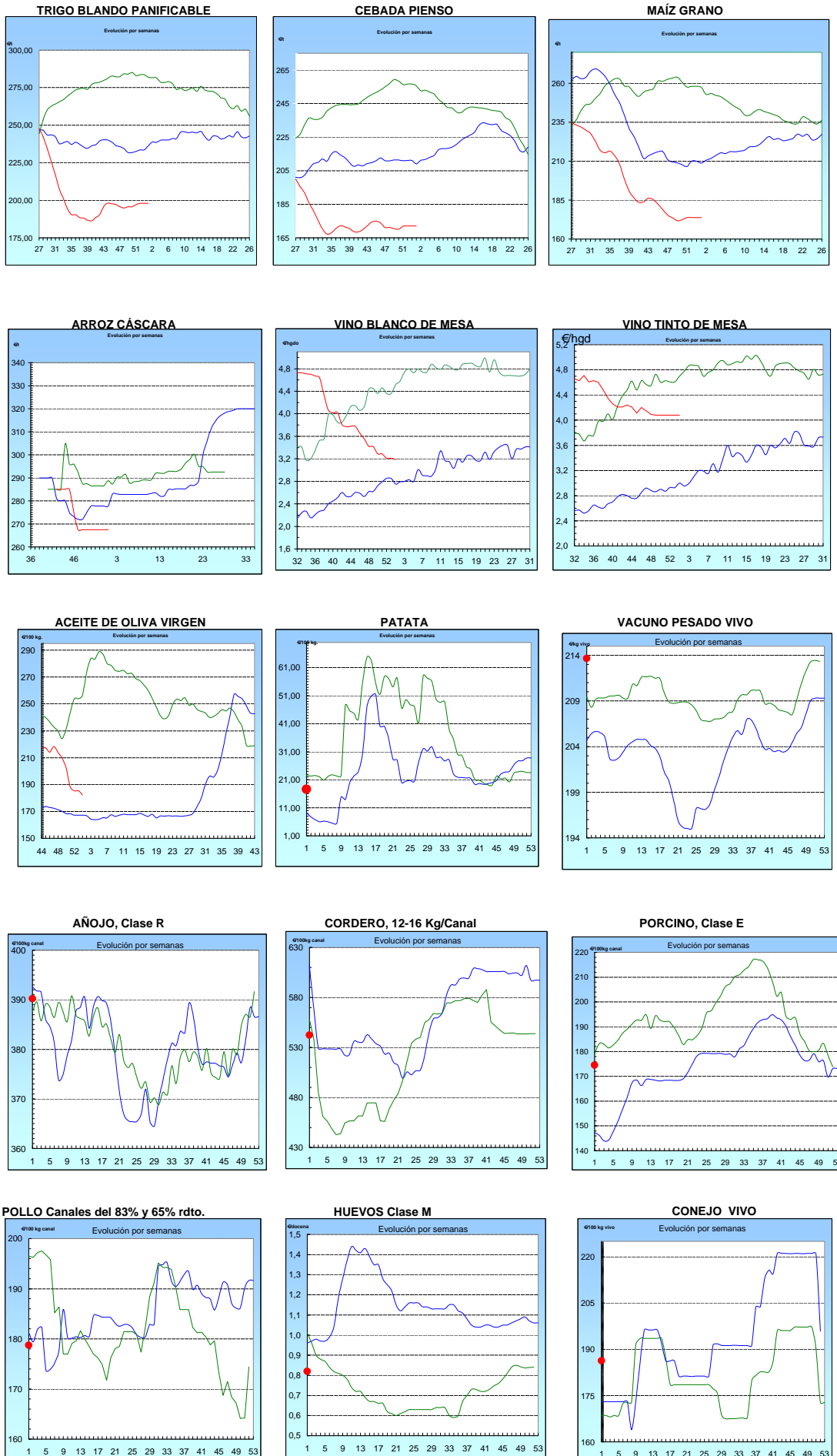

I-2 PRECIOS EN MERCADOS REPRESENTATIVOS - CEREAL

Precios en Euro/Tonelada

REGLAMENTO (UE) N° 1272/2009 DE LA COMISION. Artículo 56, apartado 3.

Precios de comercio al por mayor. Mercancía nacional y/o importada, sobre vehículo en posición almacén

PRODUCTO	MERCADO REPRESENTATIVO	Semana 23-29/12 2013	Semana 30/12-05/01 2013/14	Variación €
Trigo Blando Panificable	Álava	198,00	198,00	0,00
	Albacete	210,00	210,00	0,00
	Ávila	188,00	188,00	0,00
	Badajoz	205,00	205,00	0,00
	Barcelona	223,00	223,00	0,00
	Burgos	192,40	192,40	0,00
	Cádiz	230,00	230,00	0,00
	Ciudad Real	207,00	207,00	0,00
	Córdoba	220,00	220,00	0,00
	La Coruña	200,00	200,00	0,00
	Cuenca	209,00	209,00	0,00
	Gerona	223,00	223,00	0,00
	Guadalajara	197,00	197,00	0,00
	Huesca	201,00	201,00	0,00
	León	192,00	192,00	0,00
	Lérida	209,00	209,00	0,00
	La Rioja	198,00	198,00	0,00
	Madrid	197,00	197,00	0,00
	Navarra	202,00	202,00	0,00
	Orense	193,00	193,00	0,00
	Palencia	191,00	191,00	0,00
	Pontevedra	193,00	193,00	0,00
	Salamanca	189,00	189,00	0,00
	Segovia	185,00	185,00	0,00
	Sevilla	230,00	230,00	0,00
	Soria	199,40	198,80	-0,60
	Tarragona	219,00	219,00	0,00
	Teruel	197,00	197,00	0,00
	Toledo	198,00	198,00	0,00
	Valencia	212,00	212,00	0,00
Valladolid	188,20	188,20	0,00	
Zamora	190,50	188,80	-1,70	
Zaragoza	197,00	197,00	0,00	
Trigo Duro	Burgos	180,00	180,00	0,00
	Cádiz	237,00	237,00	0,00
	Córdoba	242,00	242,00	0,00
	Sevilla	237,00	237,00	0,00
	Zaragoza	235,00	235,00	0,00

I-2 PRECIOS EN MERCADOS REPRESENTATIVOS - CEREAL

Precios en Euro/Tonelada

REGLAMENTO (UE) N° 1272/2009 DE LA COMISION. Artículo 56, apartado 3.

Precios de comercio al por mayor. Mercancía nacional y/o importada, sobre vehículo en posición almacén

PRODUCTO	MERCADO REPRESENTATIVO	Semana 23-29/12 2013	Semana 30/12-05/01 2013/14	Variación €
Cebada Pienso	Albacete	173,00	173,00	0,00
	Ávila	165,00	165,00	0,00
	Badajoz	189,00	189,00	0,00
	Barcelona	183,00	183,00	0,00
	Burgos	172,40	172,40	0,00
	Cádiz	--	190,00	--
	Ciudad Real	176,00	176,00	0,00
	La Coruña	187,00	187,00	0,00
	Cuenca	172,00	172,00	0,00
	Gerona	183,00	183,00	0,00
	Granada	180,00	180,00	0,00
	Guadalajara	174,00	174,00	0,00
	Huelva	192,00	192,00	0,00
	Huesca	173,00	173,00	0,00
	León	174,00	174,00	0,00
	Lérida	178,00	178,00	0,00
	Madrid	174,00	174,00	0,00
	Murcia	184,00	184,00	0,00
	Navarra	171,00	171,00	0,00
	Palencia	170,00	170,00	0,00
	Salamanca	170,20	170,20	0,00
	Segovia	163,00	163,00	0,00
	Sevilla	190,00	190,00	0,00
	Soria	169,20	168,80	-0,40
Teruel	170,00	170,00	0,00	
Toledo	177,00	177,00	0,00	
Valladolid	166,80	166,80	0,00	
Zamora	174,00	174,00	0,00	
Zaragoza	170,00	170,00	0,00	
Cebada Malta	Albacete	190,00	190,00	0,00
	Burgos	187,00	187,00	0,00
	Cuenca	190,00	190,00	0,00
	La Rioja	175,00	175,00	0,00
	Navarra	174,00	174,00	0,00

I-2 PRECIOS EN MERCADOS REPRESENTATIVOS - CEREAL

Precios en Euro/Tonelada

REGLAMENTO (UE) N° 1272/2009 DE LA COMISION. Artículo 56, apartado 3.

Maíz grano, precios de comercio al por mayor. Mercancía nacional y/o importada, sobre vehículo en almacén
 Arroz cáscara, arroz blanco precios salida almacén agricultor

PRODUCTO	MERCADO REPRESENTATIVO	Semana 23-29/12 2013	Semana 30/12-05/01 2013/14	Variación €
Maíz Grano	Albacete	173,00	173,00	0,00
	Badajoz	173,00	173,00	0,00
	Barcelona	184,00	184,00	0,00
	Cáceres	173,00	173,00	0,00
	Cádiz	175,00	175,00	0,00
	Ciudad Real	177,00	177,00	0,00
	La Coruña	180,00	180,00	0,00
	Cuenca	173,00	173,00	0,00
	Gerona	184,00	184,00	0,00
	Guadalajara	180,00	180,00	0,00
	Huelva	185,00	185,00	0,00
	Huesca	175,20	175,00	-0,20
	León	168,00	168,00	0,00
	Lérida	179,00	179,00	0,00
	La Rioja	175,00	175,00	0,00
	Madrid	180,00	180,00	0,00
	Murcia	172,00	172,00	0,00
	Navarra	175,00	175,00	0,00
	Pontevedra	180,00	180,00	0,00
	Salamanca	176,20	176,20	0,00
Sevilla	175,00	175,00	0,00	
Tarragona	175,00	175,00	0,00	
Toledo	180,00	180,00	0,00	
Valencia	183,00	183,00	0,00	
Valladolid	170,80	170,80	0,00	
Zamora	168,00	168,00	0,00	
Zaragoza	170,00	170,00	0,00	
Arroz Cáscara (Indica- L)	Sevilla	260,00	260,00	0,00
Arroz Cáscara (Japónica/Bahía R)	Valencia	285,00	285,00	0,00
Arroz Cáscara (Japónica/Bahía y otros R)	Sevilla	260,00	260,00	0,00
Arroz Blanco Extra	Tarragona	550,00	550,00	0,00
	Valencia	530,00	530,00	0,00

**I-3 PRECIOS EN MERCADOS REPRESENTATIVOS
VINOS BLANCO Y TINTO SIN INDICACION GEOGRAFICA
Reglamentos UE N° 1234/2007, 479/2008 y 144/2013**

**En €/hgdo, salida bodega, a granel, pago al contado sin I.V.A.
Precio de vino tinto referido al producto de 12 puntos de color**

PRODUCTO	MERCADO REPRESENTATIVO	Semana 23-29/12 2013	Semana 30/12-5/01 2014	Variación €
VINO BLANCO	Albacete	4,36	3,92	-0,44
	Badajoz	2,80	2,80	0,00
	Ciudad Real	3,64	3,64	0,00
	Toledo	2,31	2,31	0,00
VINO TINTO	Albacete	4,46	4,02	-0,44
	Ciudad Real	3,88	3,88	0,00
	Murcia	4,65	4,65	0,00
	Toledo	3,82	3,82	0,00
	Valencia	2,98	2,98	0,00

I-4 PRECIOS EN MERCADOS REPRESENTATIVOS DE ACEITES

Aceites. Precios sobre almazara, en €/100 kg, sin I.V.A.Rgtos C.E. 865/04 y 826/08

Semilla de girasol. Precios en centros de demanda, en €/100 kg, sin I.V.A. Rgto C.E.E. 3405/93

PRODUCTO Y ESPECIFICACIONES	MERCADO REPRESENTATIVO	Semana 23-29/12 2013	Semana 30/12-5/01 2014	Variación €
ACEITE DE OLIVA VIRGEN EXTRA Menos de 0,8°	Badajoz	202,80	199,80	-3,00
	Ciudad Real	206,00	200,00	-6,00
	Córdoba	199,40	193,80	-5,60
	Granada	202,00	202,00	0,00
	Jaén	200,70	201,20	0,50
	Málaga	198,90	198,90	0,00
	Sevilla	223,00	223,00	0,00
	Tarragona	204,35	201,34	-3,01
	Toledo	208,00	203,00	-5,00
ACEITE DE OLIVA VIRGEN De 0,8° a 2°	Badajoz	183,30	183,30	0,00
	Córdoba	183,30	183,30	0,00
	Granada	189,00	183,00	-6,00
	Jaén	185,10	180,90	-4,20
	Sevilla	190,70	190,70	0,00
	Cadiz	187,00	180,00	-7,00
	Tarragona	192,32	189,32	-3,01
	Toledo	185,00	181,00	-4,00
ACEITE DE OLIVA LAMPANTE Más de 2°	Córdoba	172,79	172,80	0,01
	Granada	159,00	159,00	0,00
	Jaén	173,10	174,20	1,10
	Málaga	172,20	172,20	0,00
	Sevilla	184,00	184,00	0,00
	Tarragona	169,78	169,78	0,00
	Badajoz	177,30	175,80	-1,50
ACEITE DE OLIVA REFINADO	Córdoba	187,21	187,64	0,43
	Jaén	188,12	190,22	2,10
	Tarragona	193,82	190,82	-3,00
ACEITE DE ORUJO CRUDO	Córdoba	73,62	73,62	0,00
	Jaén	75,13	75,13	0,00
	Tarragona	69,12	69,12	0,00
ACEITE DE ORUJO REFINADO	Córdoba	118,09	118,69	0,60
	Jaén	118,40	119,00	0,60
	Tarragona	120,20	120,20	0,00
ACEITE DE GIRASOL REFINADO	Córdoba	77,53	77,53	0,00
	Sevilla	80,00	80,00	0,00
	Tarragona	80,00	80,00	0,00
SEMILLA DE GIRASOL	Andalucía	34,35	35,10	0,75
	Centro-Norte	33,36	33,43	0,07

I-5 PRECIOS EN MERCADOS REPRESENTATIVOS - FRUTAS Y HORTALIZAS**PRECIOS DE PRODUCTOS NACIONALES**

Mercados representativos de producción

Rgts. CE 1234/2007 y 543/2011

En €/100 kg, a salida agrupación de productores, envasado, sin I.V.A, incluyendo el precio del envase.

CITRICOS

PRODUCTO	MERCADO	VARIEDAD O TIPO	CAT.	CALIBRE mm.	DIA/MES				
					30/12	31/12	1/1	2/1	3/1
CLEMENTINA	Castellón Valencia	Clemenules Clemenules	I	1X-3	75,00	75,00	-	71,24	72,72
			I	1X-3	-	55,94	-	54,52	58,81
LIMON	Alicante	Fino	I	3-4	88,00	90,00	-	81,90	74,07
	Málaga	Fino	I	3-4	92,00	91,00	-	90,00	-
	Murcia	Fino	I	3-4	86,03	86,53	-	86,28	85,06
NARANJA	Sevilla	Navelina	I	6-9	32,00	32,00	-	32,00	32,00
	Alicante	Navelina	I	6-9	40,00	40,00	-	40,00	40,00
	Valencia	Navelina	I	6-9	37,20	37,20	-	37,20	37,20
MANDARINA	Valencia	Clemenvilla	I	1X-2	54,52	54,52	-	54,52	54,52
	Murcia	Oronules	I	1X-2	65,00	65,00	-	65,00	65,00

FRUTAS DE PEPITA

PRODUCTO	MERCADO	VARIEDAD O TIPO	CAT.	CALIBRE mm.	DIA/MES				
					30/12	31/12	1/1	2/1	3/1
MANZANA	Girona	Fuji	I	70-80	89,10	89,10	-	89,10	89,10
	Girona	Golden Delicious	I	70-80	84,61	84,61	-	84,61	84,61
	Girona	Granny Smith	I	70-80	72,14	72,14	-	72,14	72,14
	Girona	Royal Gala	I	65-70	79,12	79,12	-	79,12	79,12
	Girona	Red Delicious	I	70-80	79,74	79,74	-	79,74	79,74
	Lleida	Fuji	I	70-80	69,00	71,00	-	76,00	71,00
	Lleida	Golden Delicious	I	70-80	67,58	71,86	-	66,26	68,39
	Lleida	Granny Smith	I	70-80	-	-	-	68,00	65,00
	Lleida	Red Chief	I	70-80	68,48	74,64	-	72,33	70,25
	Lleida	Royal Gala	I	65-70	73,17	72,95	-	72,70	73,25
	Zaragoza	Grupo Gala	I	70y+	-	-	-	74,30	-
PERA	Lleida	Blanquilla	I	55-60	74,29	75,59	-	74,26	74,57
	Lleida	Conferencia	I	60-65	70,50	74,64	-	71,74	65,78
	Lleida	Alejandrina	I	65-70	65,00	63,00	-	65,00	64,00
	Lleida	Devoe	I	60-55	-	-	-	68,00	-
	Lleida	Flor de Invierno	I	70-75	-	-	-	-	38,00
	Zaragoza	Blanquilla	I	55-60	76,55	-	-	76,55	-
	Zaragoza	Conferencia	I	60-65	78,50	-	-	68,25	74,79
UVA DE MESA	Murcia	Autumn Black	I	-	125,00	125,00	-	125,00	125,00
	Murcia	Dominga	I	-	117,00	117,00	-	117,00	117,00
	Murcia	Napoleón	I	-	125,00	125,00	-	125,00	125,00

I-5 PRECIOS EN MERCADOS REPRESENTATIVOS - FRUTAS Y HORTALIZAS

PRECIOS DE PRODUCTOS NACIONALES

Mercados representativos de producción

Rgtos. CE 1234/2007 y 543/2011

En €/100 kg, a salida agrupación de productores, envasado, sin I.V.A, incluyendo el precio del envase.

HORTALIZAS

PRODUCTO	MERCADO	VARIEDAD O TIPO	CAT.	CALIBRE mm.	DIA/MES				
					30/12	31/12	1/1	2/1	3/1
AJO	Córdoba	Blanco	I	50-60	140,00	140,00	-	140,00	140,00
	Córdoba	Morado	I	45-55	161,78	161,78	-	161,78	161,78
	Córdoba	Spring Blanco	I	50-60	130,00	130,00	-	130,00	130,00
	Córdoba	Spring Violeta	I	50-60	160,00	160,00	-	160,00	160,00
	Cuenca	Morado	I	45-55	150,00	150,00	-	150,00	150,00
BERENJENA	Almería	Alargada	I	40y+	93,35	102,00	-	100,00	107,36
CALABACÍN	Almería	-	I	14-21	75,00	75,00	-	75,00	75,00
CHAMPIÑÓN	La Rioja	Cerrado	I	30-65	143,82	141,26	-	143,50	143,62
COLIFLOR	La Rioja	Coronada	I	-	31,82	27,27	-	27,27	27,27
JUDÍA VERDE	Almería	Plana	I	-	169,45	169,45	-	169,45	169,45
LECHUGA	Almería	Iceberg	I	400g.y+	110,56	97,00	-	87,00	91,31
	Murcia	Iceberg	I	400g.y+	117,00	117,00	-	117,00	117,00
	Murcia	Romana	I	-	53,00	53,00	-	-	-
	Murcia	Baby	I	-	217,00	217,00	-	-	-
PEPINO	Almería	Corto	I	-	-	-	-	65,50	86,00
PIMIENTO	Almería	Cuadrado color (rojo y amarillo)	I	70y+	100,00	100,00	-	100,00	100,00
	Almería	Cuadrado Verde	I	70y+	93,50	-	-	82,35	106,50
	Almería	Verde Alargado	I	40y+	138,00	138,00	-	138,00	138,00
	Murcia	Cuadrado color (rojo y amarillo)	I	70y+	123,97	123,97	123,97	123,97	123,97
	Murcia	Cuadrado Verde	I	70y+	107,44	107,44	-	107,44	107,44
TOMATE	Almería	Racimo	I	-	95,00	92,00	-	97,00	97,27
	Almería	Redondo	I	57-100	64,05	68,00	-	75,90	79,98
	Murcia	Racimo	I	-	125,00	125,00	-	125,00	125,00
	Murcia	Redondo	I	57-100	93,00	93,00	-	93,00	93,00
ZANAHORIA	Cádiz	-	I	-	43,00	43,00	-	43,00	43,00

I-6 PRECIOS EN MERCADOS REPRESENTATIVOS VACUNO Y OVINO

A) BOVINO

**1.- PRECIO MEDIO NACIONAL (Euro/100 kg Canal) DE CANALES DE BOVINO PESADO
SEGÚN MODELO COMUNITARIO DE CLASIFICACIÓN R(CE) Nº 1249/2008.**

CATEGORÍA	CLASE DE CONFORMACIÓN Y DE ESTADO DE ENGRASAMIENTO	Semana 23-29/12 2013	Semana 30/12-05/01 2013/14	Variación
Categoría A: Canales de machos jóvenes sin castrar de más de un año y menos de dos años	Muy buena y poco cubierta (U-2)	411,41	412,30	0,89
	Muy buena y cubierta (U-3)	408,87	408,51	-0,36
	Precio medio ponderado Categoría U	409,81	409,91	0,11
	Buena y poco cubierta (R-2)	391,71	395,48	3,78
	Buena y cubierta (R-3)	391,61	387,10	-4,51
	Precio medio ponderado Categoría R	391,64	390,20	-1,44
Categoría D: Canales de hembras que hayan parido	Mediocre y poco cubierta (P-2)	186,89	190,16	3,27
	Mediocre y cubierta (P-3)	212,19	205,87	-6,32
	Precio medio ponderado Categoría P	203,84	200,68	-3,16
	Buena y cubierta (R-3)	235,66	233,43	-2,22
	Buena y grasa (R-4)	266,89	257,15	-9,74
	Precio medio ponderado Categoría R	243,46	239,36	-4,10
Categoría E: Canales de otras hembras	Menos buena y poco cubierta (O-2)	223,92	228,21	4,29
	Menos buena y cubierta (O-3)	235,47	232,54	-2,94
	Menos buena y grasa (O-4)	262,79	271,01	8,22
	Precio medio ponderado Categoría O	240,73	241,85	1,12
	Muy buena y poco cubierta (U-2)	425,54	422,09	-3,45
	Muy buena y cubierta (U-3)	441,67	435,19	-6,49
Categoría E: Canales de otras hembras	Precio medio ponderado Categoría U	433,28	428,37	-4,91
	Buena y poco cubierta (R-2)	402,12	402,98	0,85
	Buena y cubierta (R-3)	427,87	430,41	2,54
	Buena y grasa (R-4)	391,10	389,50	-1,60
	Precio medio ponderado Categoría R	411,03	412,32	1,30
	Menos buena y poco cubierta (O-2)	390,19	386,59	-3,59
Categoría E: Canales de otras hembras	Menos buena y cubierta (O-3)	385,74	387,23	1,49
	Menos buena y grasa (O-4)	416,00	416,00	0,00
Categoría E: Canales de otras hembras	Precio medio ponderado Categoría O	389,35	388,04	-1,32

I-6 PRECIOS EN MERCADOS REPRESENTATIVOS VACUNO Y OVINO**2.-PRECIO MEDIO NACIONAL DEL BOVINO (Euro/100 kg)**

BOVINO VIVO	Semana 23-29/12 2013	Semana 30/12-05/01 2013/14	Variación
Machos hasta 480 Kg. vivo	235,79	236,64	0,85
Machos de más de 480 kg. vivo	220,43	220,51	0,08
Hembras que hayan parido	102,83	103,59	0,76
Otras hembras de hasta 380 Kg. vivo	249,72	249,84	0,12
Otras hembras de más de 380 Kg. vivo	244,04	244,87	0,83

3.-PRECIO MEDIO NACIONAL DE OTROS ANIMALES DE LA ESPECIE BOVINA (R(CE) N° 2273/2002).

OTROS BOVINOS	Semana 23-29/12 2013	Semana 30/12-05/01 2013/14	Variación
Terneros de ocho días a cuatro semanas			
tipo cruzado	312,50	312,50	0,00
tipo frisón/país	86,50	86,50	0,00
<i>Media ponderada nacional (Euro/Cabeza)</i>	199,50	199,50	0,00
Bovinos ligeros comprendidos entre seis y doce meses			
tipo cruzado	271,08	272,53	1,46
tipo frisón/país	189,95	191,40	1,46
<i>Media ponderada nacional (Euro/100 kg Vivo)</i>	242,68	244,14	1,46

B) CORDEROS**1.-PRECIOS MEDIOS NACIONALES DE CANALES DE OVINO FRESCAS O REFRIGERADAS R(CE) N° 315/2002
. Euro/100 Kg Canal**

CORDEROS I y II	Semana 23-29/12 2013	Semana 30/12-05/01 2013/14	Variación
Corderos I (12 a 13 kg/canal)	603,49	602,67	-0,82
Corderos II (13,1 a 16 kg/canal)	484,22	482,10	-2,12
<i>Media ponderada</i>	543,86	542,38	-1,47

2.-PRECIOS MEDIOS DE CANALES DE OVINO FRESCAS O REFRIGERADAS EN LOS MERCADOS NACIONALES REPRESENTATIVOS PARA LA C.E.

MERCADO REPRESENTATIVO Cordero 9-19 kg	Semana 23-29/12 2013	Semana 30/12-05/01 2013/14	Variación
Barcelona	480,72	484,99	4,27
Madrid	611,61	610,92	-0,69
(MERCAVALENCIA) Valencia	633,98	634,27	0,29
Albacete	603,17	603,18	0,01
Extremadura	535,70	512,42	-23,28
Medina del Campo	672,00	688,34	16,33
Talavera de la Reina	573,79	573,79	0,00
Zaragoza	616,87	618,35	1,48
<i>Media ponderada nacional</i>	596,77	595,09	-1,68

PRECIOS EN MERCADOS REPRESENTATIVOS - PRODUCTOS GANADEROS**D) - PORCINO**

CLASIFICACIÓN EUROPEA (CE) Nº 1249/2008.

Euro/100 kg Canal

MERCADO REPRESENTATIVO	Clase E			Clase U			Cat. II		
	Semana 23-29/12 2013	Semana 30/12-05/01 2013/14	Variación	Semana 23-29/12 2013	Semana 30/12-05/01 2013/14	Variación	Semana 23-29/12 2013	Semana 30/12-05/01 2013/14	Variación
LONJAS									
Ebro	161,08	159,21	-1,87	159,53	159,53	0,00	157,99	157,99	0,00
Mercalleida	160,30	158,44	-1,86	158,76	158,76	0,00	157,22	157,22	0,00
Segovia	167,82	160,65	-7,17	166,21	160,98	-5,23	179,28	174,05	-5,23
Silleda	170,31	164,47	-5,84	168,67	164,80	-3,87	--	--	--
Conjunto de Lonjas Media Ponderada	162,64	159,22	-3,42	161,07	159,54	-1,53	162,53	161,07	-1,46
MATADEROS Media Ponderada	185,23	189,83	4,60	183,44	190,21	6,77	190,73	192,73	2,01
Media Nacional	173,93	174,53	0,59	172,26	174,88	2,62	176,63	176,90	0,27

PRECIOS EN MERCADOS REPRESENTATIVOS - PRODUCTOS GANADEROS - PORCINO.**E) - PORCINO PRECOZ
LECHONES, OTRAS CALIDADES.**

Euro/100 Kg vivo

Cerdas de Desvieje	Semana 23-29/12 2013	Semana 30/12-05/01 2013/14	Variación
Cerdas de Desvieje	72,66	71,50	-1,16
CERDOS CEBADOS			
Categoría U	132,64	134,65	2,02
LECHONES			
Lleida.Base 20kg de peso.	230,00	230,00	0,00
Segovia.Base 20kg de peso.	252,50	257,50	5,00
Normal.Base 20kg de peso.	245,02	243,81	-1,21

F) -TRONCO IBÉRICO

Euro/100 Kg vivo

LECHONES	Semana 23-29/12 2013	Semana 30/12-05/01 2013/14	Variación
Base 23 Kg.	500,30	496,72	-3,58
DESVIEJE			
Reproductores de desvieje	160,87	160,87	0,00
CEBADOS			
Marranillos, de 35 a 60 Kg.	--	--	
Primals, de 60 a 100 Kg.	--	--	
Cerdos cebados de pienso (extensivo)	248,08	248,08	-0,01
Cerdos cebados de bellota	287,29	287,35	0,06

I
S C



GOBIERNO
DE ESPAÑA

MINISTERIO
DE AGRICULTURA, ALIMENTACIÓN
Y MEDIO AMBIENTE