



13 de agosto 2014

Índice:

1. Precios Medios Nacionales, comentarios y gráficos

2. Precios en Mercados Representativos UE

- 2.1 Cereales
- 2.2 Vinos de mesa
- 2.3 Aceites y Semillas
- 2.4 Frutas y Hortalizas
- 2.5 Vacuno
- 2.6 Ovino
- 2.7 Porcino



GOBIERNO
DE ESPAÑA

MINISTERIO
DE AGRICULTURA, ALIMENTACIÓN
Y MEDIO AMBIENTE

SECRETARÍA GENERAL TÉCNICA

Subdirección General de Estadística

sgestadi@magrama.es

<http://www.magrama.gob.es/es/estadistica/temas/default.aspx>

Publicación elaborada por la
Secretaría General Técnica
Subdirección General de Estadística



MINISTERIO DE AGRICULTURA, ALIMENTACIÓN Y MEDIO AMBIENTE

Edita

© Ministerio de Agricultura, Alimentación y Medio Ambiente
Secretaría General Técnica
Centro de Publicaciones
Catálogo de Publicaciones de la Administración General del Estado:
<http://publicacionesoficiales.boe.es/>

N.I.P.O.: 280-14-010-0

Se permite la utilización, copia o reproducción de los datos de este Boletín siempre que se cite expresamente su procedencia

CEREALES (▼): Ligeros retrocesos en los precios de los cereales de invierno: trigo (-0,79%), cebada (-0,27%); así como en el maíz grano (-0,63%).

VINO DE MESA (▼): Disminución en las cotizaciones de vino blanco (-3,85%) y menores en tinto (-0,35%).

ACEITES VEGETALES (▲): Incremento de los precios de aceite de oliva en todas sus categorías: virgen (2,06%), lampante (1,08%) y orujo crudo (1,53%); leve disminución en girasol (-0,51%).

CITRICOS: Comienza la comercialización de clementinas en origen con niveles de cotización ligeramente superiores a los de la campaña anterior.

FRUTA DE PEPITA (▼): Se deprecian las últimas partidas de manzana Golden, arrastradas por los problemas actuales de comercialización por los que atraviesa el sector hortofrutícola.

FRUTA DE HUESO (▼): El incremento de oferta de variedades mas apreciadas por el consumo (Sudanel y similares), alivia ligeramente la situación del mercado del melocotón en origen, que ve remontar su cotización (2,60%). Por otro lado retrocede de manera muy acusada el precio de la ciruela (-25,44%).

HORTALIZAS (▼): Salvo las subidas registradas en las hortalizas mas demandas en verano: melón (18,98%), sandía (9,72%) y lechuga romana (6,64%), bajan el resto de las hortalizas: ajo seco (-14,80%), pimiento verde italiano (-11,67%), judía verde plana (-7,86%) y tomate liso (-4,44%). Destacado retroceso del precio de patata (-40,34%).

VACUNO (▼): Bajadas de precios de la carne de vacuno debido al cierre de varias fronteras que han paralizado las exportaciones, principalmente Rusia, Argelia y Libia. Las variaciones son del (-0,90%) en las canales de machos de 12-24 meses, (-0,47%) en las de animales de 8-12 meses y (-0,06%) en las de ternera. Los precios de los animales vivos se mantienen estables (0,06%).

CORDERO (▲): Subidas del 0,70%, de media, en las cotizaciones de las canales de cordero. La demanda nacional es escasa, dedicándose la mayor parte de la producción al exterior.

PORCINO (▼): El exceso de carne en el mercado comunitario, principalmente en Alemania, sin oportunidad de venderla a Rusia, hace que sigan las caídas de precios en el porcino de capa blanca (-0,13%). El precio del **lechón (▼)** base 20 kg cedió esta semana un (-1,88%).

POLLOS (=): Sin apenas variaciones (0,01%).

HUEVOS (▼): Descenso de dos céntimos por docena en los huevos, lo que equivale a precios a la baja del (-2,38%) en la Clase L y del (-2,67%) en la Clase M.

CONEJO (▲): Subida del 1,61% en las cotizaciones del conejo vivo de granja

LÁCTEOS: El precio de la **leche de vaca (=)** se mantuvo estable en el mes de junio respecto al mes anterior. El precio semanal del **suero de leche en polvo (▲)** subió un 0,62%.

PRODUCTOS AGRARIOS (especificaciones)		Semana 31 28/07-3/08	Semana 32 04/08-10/08	Variación semanal euros	Variación semanal %
AGRICOLAS					
(1)	Trigo blando panificable (€/t)	181,68	180,24	-1,44	-0,79
(1)	Cebada pienso (€/t)	165,52	165,08	-0,44	-0,27
(1)	Maíz grano (€/t)	176,84	175,72	-1,12	-0,63
(4)	Arroz cáscara (€/t)	270,22	270,31	0,09	0,03
(1)	Alfalfa (€/t)	154,70	154,70	0,00	0,00
(2)	Vino blanco sin indicación geográfica (€/hgdo)	2,08	2,00	-0,08	-3,85
(2)	Vino tinto sin indicación geográfica (€/hgdo, 12p. color)	2,89	2,88	-0,01	-0,35
(3)	Aceite de oliva virgen de 0,8 a 2° (€/100 kg)	240,92	245,89	4,97	2,06
(3)	Aceite de oliva lampante, más de 2° (€/100 kg)	233,90	236,43	2,53	1,08
(3)	Aceite de orujo crudo (€/100 kg)	93,16	94,58	1,43	1,53
(3)	Aceite girasol refinado (€/100 kg)	73,63	73,25	-0,38	-0,51
(4)	Clementina (€/100kg)	-	39,22	-	-
(4)	Manzana Golden (€/100kg)	27,50	23,92	-3,58	-13,01
(4)	Ciruela(€/100kg)	55,90	41,68	-14,22	-25,44
(4)	Melocotón(€/100kg)	27,14	27,85	0,70	2,60
(4)	Ajo seco (€/100kg)	104,16	88,74	-15,42	-14,80
(4)	Judía verde tipo plana (€/100 kg)	149,81	138,04	-11,78	-7,86
(4)	Lechuga Romana (€/100 kg)	29,29	31,23	1,94	6,64
(4)	Melón (€/100kg)	19,50	23,20	3,70	18,98
(4)	Pimiento verde tipo italiano (€/100 kg)	46,64	41,20	-5,44	-11,67
(4)	Sandía (€/100kg)	11,20	12,29	1,09	9,72
(4)	Tomate liso (€/100 kg)	50,35	48,11	-2,24	-4,44
(4)	Patata (€/100 kg)	19,94	11,89	-8,04	-40,34
GANADEROS					
(5)	Ternera, conjunto clases (€/100 kg canal)	386,21	385,96	-0,25	-0,06
(5)	Machos de 12 a 24 meses (Categoría A R) (€/100 kg canal)	368,73	365,41	-3,32	-0,90
(5)	Animales de 8 a 12 meses (Categoría Z R) (€/100 kg canal)	364,67	362,94	-1,73	-0,47
(5)	Bovino vivo, conjunto categorías (€/100 kg vivo)	197,58	197,69	0,11	0,06
(5)	Corderos 9-19 kilos (€/100 kg canal)	620,10	625,01	4,91	0,79
(5)	Corderos 12-16 kilos (€/100 kg canal)	559,60	562,95	3,35	0,60
(5)	Porcino 60-55% magro (Clase E) (€/100 kg canal)	183,27	182,96	-0,31	-0,17
(5)	Porcino 55-50% magro (Clase U) (€/100 kg canal)	181,33	181,17	-0,16	-0,09
(5)	Porcino 50-45% magro (Clase R) (€/100 kg canal)	180,70	180,48	-0,22	-0,12
(5)	Lechón 20 kg (€/unidad)	36,77	36,08	-0,69	-1,88
(6)	Pollo, media de canales del 83% y 65% rdto. (€/100 kg canal)	169,82	169,84	0,02	0,01
(7)	Huevos - Clase L (€/docena)	0,84	0,82	-0,02	-2,38
(7)	Huevos - Clase M (€/docena)	0,75	0,73	-0,02	-2,67
(8)	Conejo 1,8-2,2 kilo,vivo (€/100 kg)	169,03	171,75	2,72	1,61
(10)	Suero de leche en polvo (€/100kg)	96,22	96,82	0,60	0,62
(9)	Leche de vaca (€/100 litros): Fuente FEAGA	Precio junio 2014: 36,50 €/100 litros			

Posición comercial: (1) Entrada industria ; (2) Salida bodega; (3) Salida almazara; (4) Granel; s/árbol, finca,almacén agricultor,alhóndiga,lonja; (5) Entrada matadero; (6) Salida muelle matadero; (7) Salida muelle centro de embalaje; (8) Salida granja; (9) Precio pagado al ganadero (10) Precio franco fábrica sin impuestos ni costes

PRECIOS MEDIOS NACIONALES

■ antepenúltima campaña
■ penúltima campaña
■ campaña actual

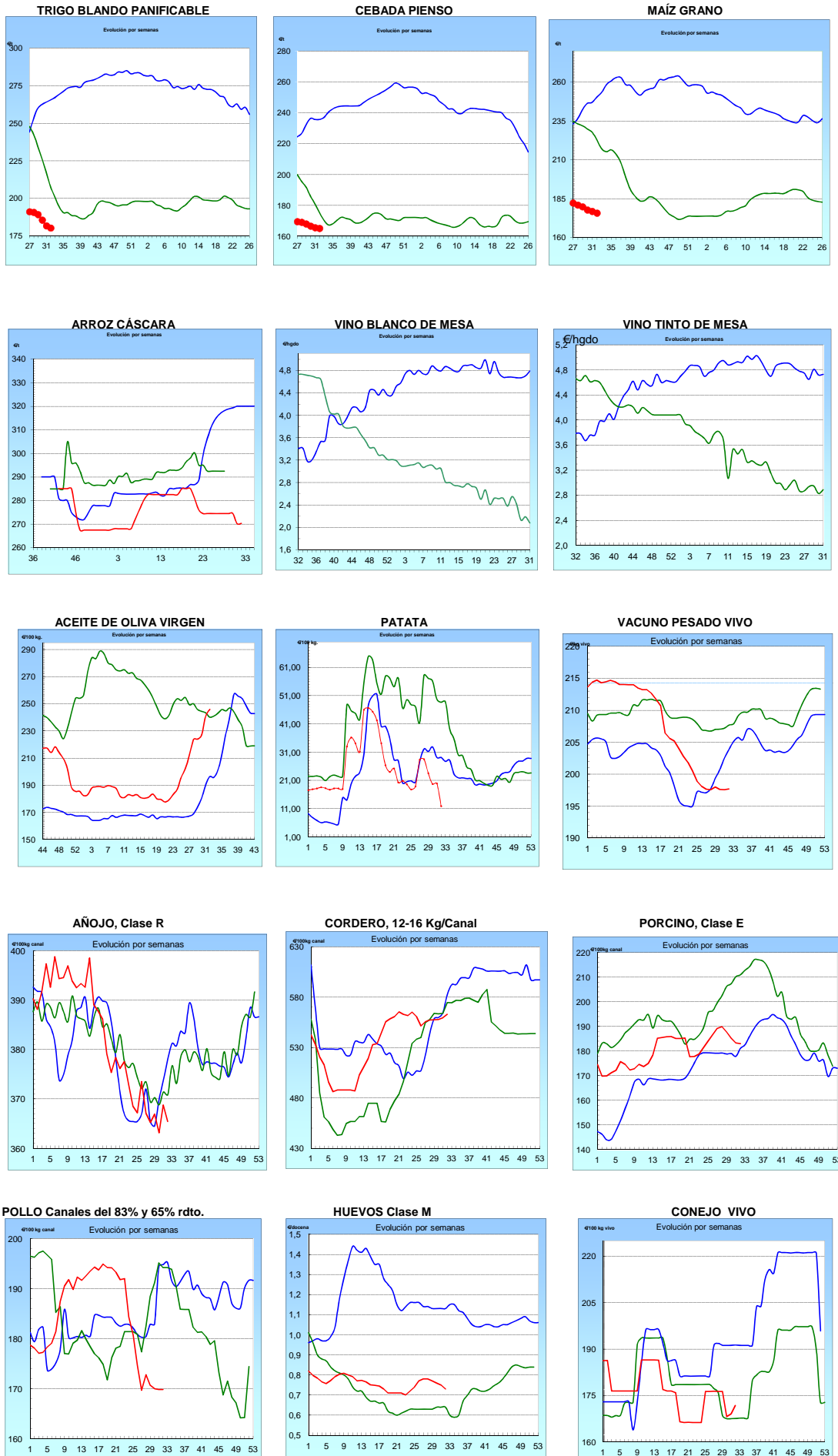

I-2 PRECIOS EN MERCADOS REPRESENTATIVOS - CEREAL

Precios en Euro/Tonelada

REGLAMENTO (UE) N° 1272/2009 DE LA COMISION. Artículo 56, apartado 3.

Precios de comercio al por mayor. Mercancia nacional y/o importada, sobre vehículo en posición

PRODUCTO	MERCADO REPRESENTATIVO	Semana 28/07-03/08 2014	Semana 04-10/08 2014	Variación €
Trigo Blando Panificable	Álava	185,00	182,00	-3,00
	Albacete	187,00	179,00	-8,00
	Ávila	186,00	186,00	0,00
	Badajoz	185,00	180,00	-5,00
	Barcelona	203,00	203,00	0,00
	Burgos	173,00	172,70	-0,30
	Cádiz	192,00	192,00	0,00
	Ciudad Real	190,00	187,00	-3,00
	Córdoba	180,00	180,00	0,00
	La Coruña	195,00	195,00	0,00
	Cuenca	185,00	179,00	-6,00
	Gerona	203,00	203,00	0,00
	Guadalajara	184,00	184,00	0,00
	Huesca	176,00	173,00	-3,00
	León	179,00	179,00	0,00
	Lérida	180,00	180,00	0,00
	La Rioja	180,00	180,00	0,00
	Madrid	184,00	184,00	0,00
	Navarra	190,00	186,00	-4,00
	Orense	192,00	192,00	0,00
	Palencia	186,00	183,00	-3,00
	Pontevedra	192,00	192,00	0,00
	Salamanca	187,00	186,40	-0,60
	Segovia	178,00	178,00	0,00
	Sevilla	192,00	192,00	0,00
	Soria	187,00	184,20	-2,80
	Teruel	172,00	172,00	0,00
	Toledo	190,00	190,00	0,00
	Valencia	180,00	180,00	0,00
	Valladolid	183,40	183,00	-0,40
Zamora	178,50	177,90	-0,60	
Zaragoza	172,00	172,00	0,00	
Trigo Duro	Cádiz	300,00	300,00	0,00
	Córdoba	303,00	303,00	0,00
	Sevilla	300,00	300,00	0,00
	Zamora	216,00	213,00	-3,00
	Zaragoza	300,00	300,00	0,00

I-2 PRECIOS EN MERCADOS REPRESENTATIVOS - CEREAL

Precios en Euro/Tonelada

REGLAMENTO (UE) N° 1272/2009 DE LA COMISION. Artículo 56, apartado 3.

Precios de comercio al por mayor. Mercancia nacional y/o importada, sobre vehículo en posición

PRODUCTO	MERCADO REPRESENTATIVO	Semana 28/07-03/08 2014	Semana 04-10/08 2014	Variación €
Cebada Pienso	Albacete	163,00	163,00	0,00
	Ávila	167,00	167,00	0,00
	Badajoz	171,00	174,00	3,00
	Barcelona	174,00	171,00	-3,00
	Burgos	157,93	156,34	-1,59
	Cádiz	180,00	175,00	-5,00
	Ciudad Real	165,00	165,00	0,00
	La Coruña	177,00	177,00	0,00
	Cuenca	162,00	162,00	0,00
	Gerona	174,00	171,00	-3,00
	Granada	174,00	174,00	0,00
	Guadalajara	165,00	164,00	-1,00
	Huelva	182,00	178,00	-4,00
	Huesca	164,00	163,00	-1,00
	León	170,00	170,00	0,00
	Lérida	170,00	170,00	0,00
	Madrid	165,00	164,00	-1,00
	Murcia	173,00	173,00	0,00
	Navarra	166,00	166,00	0,00
	Palencia	169,00	168,00	-1,00
	Salamanca	170,00	169,80	-0,20
	Segovia	163,00	163,00	0,00
	Sevilla	180,00	175,00	-5,00
	Soria	162,00	162,20	0,20
Teruel	160,00	160,00	0,00	
Toledo	170,00	170,00	0,00	
Valladolid	167,60	168,00	0,40	
Zamora	170,00	170,00	0,00	
Zaragoza	160,00	160,00	0,00	
Cebada Malta	Albacete	192,00	192,00	0,00
	Cuenca	192,00	192,00	0,00
	La Rioja	175,00	175,00	0,00
	Navarra	175,00	175,00	0,00

I-2 PRECIOS EN MERCADOS REPRESENTATIVOS - CEREAL

Precios en Euro/Tonelada

REGLAMENTO (UE) N° 1272/2009 DE LA COMISION. Artículo 56, apartado 3.

Maíz grano, precios de comercio al por mayor. Mercancia nacional y/o importada, sobre vehículo

Arroz cáscara, arroz blanco precios salida almacén agricultor

PRODUCTO	MERCADO REPRESENTATIVO	Semana 28/07-03/08 2014	Semana 04-10/08 2014	Variación €
Maíz Grano	Albacete	170,00	170,00	0,00
	Badajoz	174,00	171,00	-3,00
	Barcelona	183,00	182,00	-1,00
	Cáceres	174,00	171,00	-3,00
	Cádiz	174,00	171,00	-3,00
	Ciudad Real	177,00	176,00	-1,00
	Córdoba	171,00	171,00	0,00
	La Coruña	175,00	175,00	0,00
	Cuenca	170,00	170,00	0,00
	Gerona	183,00	182,00	-1,00
	Guadalajara	174,00	174,00	0,00
	Huelva	174,00	171,00	-3,00
	Huesca	176,00	175,00	-1,00
	León	177,00	175,00	-2,00
	Lérida	174,00	174,00	0,00
	La Rioja	183,00	183,00	0,00
	Madrid	174,00	174,00	0,00
	Murcia	171,00	171,00	0,00
	Navarra	175,00	175,00	0,00
	Pontevedra	175,00	175,00	0,00
	Salamanca	182,40	182,00	-0,40
	Sevilla	185,00	183,00	-2,00
	Tarragona	174,00	173,00	-1,00
	Teruel	180,00	180,00	0,00
Toledo	183,00	183,00	0,00	
Valencia	180,00	180,00	0,00	
Valladolid	179,20	177,20	-2,00	
Zamora	177,00	175,00	-2,00	
Zaragoza	180,00	180,00	0,00	
Arroz Cáscara (Indica- L)	Sevilla	267,42	266,12	-1,29
Arroz Cáscara (Japónica/Bahía R)	Valencia	285,00	285,00	0,00
Arroz Cáscara (Japónica/Bahía y	Sevilla	272,83	274,25	1,42
Arroz Blanco Extra	Tarragona	550,00	550,00	0,00
	Valencia	530,00	530,00	0,00

**I-3 PRECIOS EN MERCADOS REPRESENTATIVOS
VINOS BLANCO Y TINTO SIN INDICACION GEOGRAFICA
Reglamentos UE N° 479/2008 y 144/2013**

**En €/hgdo, salida bodega, a granel, pago al contado sin I.V.A.
Precio de vino tinto referido al producto de 12 puntos de color**

PRODUCTO	MERCADO REPRESENTATIVO	Semana	Semana	Variación €
		28/07-03/08	04/08-10/08	
		31	32	
		2014	2014	
VINO BLANCO	Albacete	2,93	3,02	0,09
	Badajoz	1,89	1,48	-0,41
	Ciudad Real	1,55	1,55	0,00
	Cuenca	2,44	2,44	0,00
	Toledo	2,60	2,60	0,00
VINO TINTO	Albacete	3,29	3,25	-0,04
	Ciudad Real	2,25	2,25	0,00
	Murcia	3,01	3,01	0,00
	Toledo	2,74	2,74	0,00
	Valencia	1,94	1,94	0,00

I-4 PRECIOS EN MERCADOS REPRESENTATIVOS DE ACEITES

Aceites. Precios sobre almazara, en €/100 kg, sin I.V.A. Rgtos C.E. 865/04 y 826/08
Semilla de girasol. Precios en centros de demanda, en €/100 kg sin I.V.A. Rgto C.E.E. 3405/93

PRODUCTO Y ESPECIFICACIONES	MERCADO REPRESENTATIVO	Semana 31 28/07-3/08 2014	Semana 32 04/08-10/08 2014	Variación €
ACEITE DE OLIVA VIRGEN EXTRA Menos de 0,8°	Badajoz	240,40	240,40	0,00
	Ciudad Real	237,00	245,00	8,00
	Córdoba	246,00	261,00	15,00
	Granada	244,20	249,00	4,80
	Jaén	251,41	260,58	9,17
	Málaga	238,50	238,50	0,00
	Sevilla	255,00	259,00	4,00
	Tarragona	261,44	270,46	9,02
	Toledo	239,00	248,00	9,00
ACEITE DE OLIVA VIRGEN De 0,8° a 2°	Badajoz	222,40	222,40	0,00
	Córdoba	242,00	251,00	9,00
	Granada	231,00	229,00	-2,00
	Jaén	244,30	249,02	4,72
	Sevilla	228,40	228,40	0,00
	Cádiz	231,00	245,00	14,00
	Tarragona	240,41	255,43	15,03
	Toledo	228,00	237,00	9,00
ACEITE DE OLIVA LAMPANTE Más de 2°	Córdoba	237,00	236,00	-1,00
	Granada	230,00	225,00	-5,00
	Jaén	235,20	239,13	3,93
	Málaga	212,00	212,00	0,00
	Sevilla	-	-	-
	Tarragona	204,34	225,38	21,04
	Badajoz	211,90	211,90	0,00
ACEITE DE OLIVA REFINADO	Córdoba	255,43	255,00	-0,43
	Jaén	254,83	254,53	-0,30
	Tarragona	226,88	250,92	24,04
ACEITE DE ORUJO CRUDO	Córdoba	96,16	96,00	-0,16
	Jaén	96,16	96,16	0,00
	Tarragona	90,15	93,16	3,01
ACEITE DE ORUJO REFINADO	Córdoba	132,22	134,00	1,78
	Jaén	132,22	134,32	2,10
	Tarragona	129,22	132,22	3,01
ACEITE DE GIRASOL REFINADO	Córdoba	71,25	71,00	-0,25
	Sevilla	73,35	73,35	0,00
	Tarragona	76,00	75,50	-0,50

I-5 PRECIOS EN MERCADOS REPRESENTATIVOS - FRUTAS Y HORTALIZAS**PRECIOS DE PRODUCTOS NACIONALES**

Mercados representativos de producción

Rgts. CE 1234/2007 y 543/2011

En €100 kg, a salida agrupación de productores, envasado, sin I.V.A, incluyendo el precio del envase.

CITRICOS

PRODUCTO	MERCADO	VARIEDAD O TIPO	CAT.	CALIBRE mm.	DIA/MES				
					4/8	5/8	6/8	7/8	8/8
LIMÓN	Murcia	-	I	3-4	103,31	103,31	103,31	103,31	103,31
NARANJA	Alicante	Valencia late	I	6-9	45,00	45,00	-	45,00	-

FRUTAS DE PEPITA

PRODUCTO	MERCADO	VARIEDAD O TIPO	CAT.	CALIBRE mm.	DIA/MES				
					4/8	5/8	6/8	7/8	8/8
MANZANA	Lleida	Golden Delicious	I	70-80	49,09	48,41	46,20	45,84	46,34
	Lleida	Grupo Gala	I	70-80	-	-	-	60,00	64,00
	Zaragoza	Grupo Golden	I	70-80	51,25	51,25	51,25	51,25	51,25
PERA	Lleida	Conferencia	I	60-65	60,13	60,34	61,06	57,96	58,86
	Lleida	Ercolini	I	55y-	70,25	72,00	70,23	73,85	75,71
	Lleida	Limonera	I	60-65	52,75	57,10	52,87	48,84	51,22
	Lleida	Red Bartlett	I	60-65	55,00	48,00	-	-	-
	Lleida	Morettini	I	55-60	-	-	-	52,00	-
UVA DE MESA	Murcia	Superior Seedless	I	-	163,00	163,00	163,00	163,00	163,00
	Murcia	Autumn Royal	I	-	192,00	192,00	192,00	192,00	192,00

FRUTAS DE HUESO

PRODUCTO	MERCADO	VARIEDAD O TIPO	CAT.	CALIBRE mm	DIA/MES				
					4/8	5/8	6/8	7/8	8/8
ALBARICOQUE	Zaragoza	Conjunto variedades	I	40y+	-	110,03	98,50	109,67	117,00
CEREZA	Zaragoza	Conjunto variedades	I	22y+	140,02	122,92	-	-	121,88
CIRUELA	Murcia	Black Damond	I	40y+	75,00	75,00	75,00	75,00	75,00
	Zaragoza	Variedades japonesas	I	40y+	87,27	87,27	87,27	87,27	87,27
MELOCOTÓN	Huesca	Pulpa amarilla	I	61-73	48,75	-	-	48,96	41,43
	Lleida	Pulpa amarilla	I	61y-	52,07	48,97	40,00	43,45	40,00
	Lleida	Pulpa amarilla	I	61-73	48,77	48,31	48,15	48,01	45,72
	Lleida	Pulpa amarilla	I	73y+	51,16	50,70	50,00	50,00	48,60
	Lleida	Pulpa blanca	I	61-73	46,00	51,00	49,00	45,00	48,00
	Lleida	Paraguay	I	61-73	67,39	68,67	67,99	68,26	67,84
	Lleida	Paraguay	I	73y+	81,99	83,23	83,08	82,92	83,35
	Murcia	Pulpa amarilla	I	61-73	56,20	56,20	56,20	56,20	56,20
	Murcia	Paraguay	I	61-73	85,00	85,00	85,00	85,00	85,00
	Zaragoza	Paraguay	I	61-73	71,00	71,00	71,00	71,00	71,00
NECTARINA	Lleida	Pulpa amarilla	I	61y-	48,80	45,51	40,00	40,00	40,00
	Lleida	Pulpa amarilla	I	61-73	48,51	48,65	48,27	48,42	46,07
	Lleida	Pulpa amarilla	I	73y+	60,02	60,21	60,20	60,31	57,85
	Lleida	Pulpa blanca	I	61y-	40,00	40,00	40,00	40,00	40,00
	Lleida	Pulpa blanca	I	61-73	47,91	48,31	47,12	48,79	49,27
	Lleida	Platerina	I	61-73	61,73	62,00	65,00	64,00	64,89
	Murcia	Pulpa amarilla	I	61-73	45,00	45,00	45,00	45,00	45,00
	Zaragoza	Pulpa amarilla	I	61-73	41,45	41,45	41,45	41,45	41,45

I-5 PRECIOS EN MERCADOS REPRESENTATIVOS - FRUTAS Y HORTALIZAS

PRECIOS DE PRODUCTOS NACIONALES

Mercados representativos de producción

Rgtos. CE 1234/2007 y 543/2011

En €/100 kg, a salida agrupación de productores, envasado, sin I.V.A, incluyendo el precio del envase.

HORTALIZAS

PRODUCTO	MERCADO	VARIEDAD O TIPO	CAT.	CALIBRE mm.	DIA/MES				
					4/8	5/8	6/8	7/8	8/8
AJO	Córdoba	Morado	I	45-55	135,00	135,00	135,00	135,00	135,00
	Córdoba	Spring Blanco	I	50-60	125,00	125,00	125,00	125,00	125,00
	Córdoba	Spring Violeta	I	50-60	125,00	125,00	125,00	125,00	125,00
	Cuenca	Blanco	I	50-60	145,00	145,00	145,00	145,00	145,00
	Cuenca	Spring Blanco	I	50-60	145,00	145,00	145,00	145,00	145,00
CHAMPIÑÓN	La Rioja	Cerrado	I	30-65	156,74	156,25	156,50	156,81	156,73
LECHUGA	Murcia	Baby	I	-	172,00	172,00	172,00	172,00	172,00
MELÓN	Murcia	Galia	I	800-1250g	52,07	52,07	52,07	52,07	52,07
	Murcia	Amarillo	I	1000-1500g	47,93	47,93	47,93	47,93	47,93
	Murcia	Piel de Sapo	I	1000-1500g	33,06	33,06	33,06	33,06	33,06
	Murcia	Cantaloups	I	800-1250g	68,60	68,60	68,60	68,60	68,60
PIMIENTO	Murcia	Cuadrado color (rojo y amarillo)	I	70y+	65,01	65,01	65,01	65,01	65,01
	Murcia	Cuadrado verde	I	70y+	61,98	61,98	61,98	61,98	61,98
SANDÍA	Castellón	Con pepitas	I	2-6	20,00	20,00	20,00	20,00	20,00
	Castellón	Sin pepitas	I	2-6	25,00	25,00	25,00	25,00	25,00
	Murcia	Con pepitas	I	-	21,00	21,00	21,00	21,00	21,00
	Murcia	Sin pepitas	I	-	27,00	27,00	27,00	27,00	27,00
TOMATE	Murcia	Redondo	I	57-100	49,47	49,47	49,47	49,47	49,47

I-6 PRECIOS EN MERCADOS REPRESENTATIVOS VACUNO Y OVINO

A) BOVINO

1.- PRECIO MEDIO NACIONAL (Euro/100 kg Canal) DE CANALES DE BOVINO PESADO SEGÚN MODELO COMUNITARIO DE CLASIFICACIÓN R(CE) N° 1249/2008.

CATEGORÍA	CLASE DE CONFORMACIÓN Y DE ESTADO DE ENGRASAMIENTO	Semana 28/07-03/08 2014	Semana 04-10/08 2014	Variación €
Categoría A: Canales de machos jóvenes sin castrar de más de un año y menos de dos años	Muy buena y poco cubierta (U-2)	378,08	382,28	4,19
	Muy buena y cubierta (U-3)	383,90	381,79	-2,10
	Precio medio ponderado	381,75	381,97	0,23
	Buena y poco cubierta (R-2)	370,59	363,33	-7,27
	Buena y cubierta (R-3)	367,63	366,63	-1,00
	Precio medio ponderado	368,73	365,41	-3,32
	Menos buena y poco cubierta(O-2)	344,54	345,81	1,27
Menos buena y cubierta (O-3)	345,42	340,69	-4,73	
Precio medio ponderado	345,06	342,79	-2,27	
Categoría D: Canales de hembras que hayan parido	Mediocre y poco cubierta (P-2)	190,48	198,14	7,65
	Mediocre y cubierta (P-3)	203,53	200,20	-3,33
	Precio medio ponderado	199,23	199,52	0,30
	Buena y cubierta (R-3)	261,13	264,89	3,76
	Buena y grasa (R-4)	279,17	283,00	3,84
	Precio medio ponderado	265,64	269,42	3,78
	Menos buena y poco cubierta(O-2)	224,45	223,21	-1,24
Menos buena y cubierta (O-3)	232,94	238,81	5,87	
Menos buena y grasa (O-4)	251,68	240,85	-10,83	
Precio medio ponderado	236,45	236,85	0,39	
Categoría E: Canales de otras hembras	Muy buena y poco cubierta (U-2)	414,51	417,00	2,49
	Muy buena y cubierta (U-3)	397,23	401,25	4,02
	Precio medio ponderado	406,22	409,44	3,22
	Buena y poco cubierta (R-2)	375,58	381,14	5,56
	Buena y cubierta (R-3)	369,38	363,78	-5,60
	Buena y grasa (R-4)	365,85	373,20	7,34
	Precio medio ponderado	372,44	373,90	1,46
Menos buena y poco cubierta(O-2)	337,78	348,48	10,70	
Menos buena y cubierta (O-3)	350,69	360,72	10,03	
Menos buena y grasa (O-4)	369,40	369,00	-0,40	
Precio medio ponderado	344,47	354,44	9,97	
Categoría Z: Canales de animales desde 8 a menos de 12 meses	Muy buena y poco cubierta (U-2)	386,67	387,98	1,31
	Muy buena y cubierta (U-3)	377,23	374,79	-2,44
	Precio medio ponderado	380,72	379,67	-1,05
	Buena y poco cubierta (R-2)	374,94	373,14	-1,80
	Buena y cubierta (R-3)	358,64	356,95	-1,69
	Precio medio ponderado	364,67	362,94	-1,73
	Menos buena y poco cubierta(O-2)	351,02	344,69	-6,32
Menos buena y cubierta (O-3)	341,50	336,77	-4,73	
Precio medio ponderado	345,40	340,02	-5,38	

I-6 PRECIOS EN MERCADOS REPRESENTATIVOS VACUNO Y OVINO

2.-PRECIO MEDIO NACIONAL DEL BOVINO (Euro/100 kg)

BOVINO VIVO	Semana 28/07-03/08 2014	Semana 04-10/08 2014	Variación €
Machos hasta 480 Kg. vivo	225,15	224,96	-0,19
Machos de más de 480 kg. vivo	199,16	199,00	-0,16
Hembras que hayan parido	104,83	106,40	1,57
Otras hembras de hasta 380 Kg. vivo	230,57	230,47	-0,10
Otras hembras de más de 380 Kg. vivo	214,18	214,04	-0,14

3.-PRECIO MEDIO NACIONAL DE OTROS ANIMALES DE LA ESPECIE BOVINA (R(CE) N° 2273/2002).

OTROS BOVINOS	Semana 28/07-03/08 2014	Semana 04-10/08 2014	Variación €
Terneros de ocho días a cuatro semanas			
tipo cruzado	296,00	286,00	-10,00
tipo frisón/país	100,50	94,00	-6,50
<i>Media ponderada nacional (Euro/Cabeza)</i>	198,25	190,00	-8,25
Bovinos ligeros comprendidos entre seis y doce meses			
tipo cruzado	268,22	268,22	0,00
tipo frisón/país	184,30	184,30	0,00
<i>Media ponderada nacional (Euro/100 kg Vivo)</i>	238,85	238,85	0,00

B) CORDEROS

**1.-PRECIOS MEDIOS NACIONALES DE CANALES DE OVINO FRESCAS O REFRIGERADAS R(CE) N° 315/2002
Euro/100 kg Canal**

CORDEROS I y II	Semana 28/07-03/08 2014	Semana 04-10/08 2014	Variación €
Corderos I (12 a 13 kg/canal)	620,08	625,16	5,08
Corderos II (13,1 a 16 kg/canal)	499,12	500,74	1,62
<i>Media ponderada</i>	559,60	562,95	3,35

2.-PRECIOS MEDIOS DE CANALES DE OVINO FRESCAS O REFRIGERADAS EN LOS MERCADOS NACIONALES REPRESENTATIVOS PARA LA C.E.

MERCADO REPRESENTATIVO Cordero 9-19 kg	Semana 28/07-03/08 2014	Semana 04-10/08 2014	Variación €
Escorxador Mercabarna	601,77	601,77	0,00
Mat. Valencia	641,04	635,32	-5,72
Mercamadrid	626,94	626,94	0,00
Albacete	616,38	616,38	0,00
Extremadura	530,72	528,37	-2,35
Medina del Campo	718,34	738,34	20,00
Talavera de la Reina	593,79	593,79	0,00
Zaragoza	633,39	635,87	2,48
<i>Media ponderada</i>	620,10	625,00	4,90

PRECIOS EN MERCADOS REPRESENTATIVOS - PRODUCTOS GANADEROS**D) PORCINO
CLASIFICACIÓN EUROPEA (CE) Nº 1249/2008**

Euro/100 kg Canal

MERCADO REPRESENTATIVO	Clase E			Clase U			Clase R		
	Semana 28/07-03/08 2014	Semana 04-10/08 2014	Variación €	Semana 28/07-03/08 2014	Semana 04-10/08 2014	Variación €	Semana 28/07-03/08 2014	Semana 04-10/08 2014	Variación €
LONJAS									
Ebro	179,85	179,34	-0,51	183,25	182,61	-0,64	181,71	181,07	-0,64
Mercalleida	179,10	178,59	-0,51	182,48	181,84	-0,64	180,94	180,30	-0,64
Segovia	187,76	185,94	-1,82	188,43	185,82	-2,61	200,20	197,58	-2,61
Silleda	187,22	189,15	1,93	186,96	186,20	-0,76	--	--	--
Conjunto de Lonjas	180,28	179,86	-0,42	184,24	183,04	-1,21	185,33	184,25	-1,08
MATADEROS Media	184,41	184,01	-0,41	182,26	181,82	-0,44	191,17	190,94	-0,23
Media	183,27	182,96	-0,31	181,33	181,17	-0,15	180,70	180,48	-0,22

PRECIOS EN MERCADOS REPRESENTATIVOS - PRODUCTOS GANADEROS - PORCINO**E) - PORCINO PRECOZ
LECHONES, OTRAS CALIDADES.**

Euro/100 Kg vivo

Cerdas de Desvieje	Semana 28/07-03/08 2014	Semana 04-10/08 2014	Variación €
Cerdas de Desvieje	74,14	74,87	0,73
CERDOS CEBADOS			
Categoría U	138,92	138,50	-0,42
LECHONES			
Lleida.Base 20kg de peso.	165,00	162,50	-2,50
Segovia.Base 20kg de peso.	215,00	210,00	-5,00
Normal.Base 20kg de peso.	183,84	180,42	-3,42

F) - TRONCO IBÉRICO

Euro/100 Kg vivo

LECHONES	Semana 28/07-03/08 2014	Semana 04-10/08 2014	Variación €
Base 23 Kg.	348,40	341,48	-6,92
DESVIEJE			
Reproductores de desvieje	143,52	143,52	0,00
CEBADOS			
Marranillos, de 35 a 60 Kg.	--	--	--
Primales, de 60 a 100 Kg.	--	--	--
Cerdo de Cebo de Campo	227,54	226,91	-0,63
Cerdos cebados de bellota	--	--	--

Cerdo de Cebo de Campo, sustituye a la denominación de Cerdo de Cebo Extensivo, de acuerdo con la Norma de Calidad (RD 4/2014)



GOBIERNO
DE ESPAÑA

MINISTERIO
DE AGRICULTURA, ALIMENTACIÓN
Y MEDIO AMBIENTE