



# 1 de octubre 2014

---

## Índice:

---

**1. Precios Medios Nacionales, comentarios y gráficos**

**2. Precios en Mercados Representativos UE**

- 2.1 Cereales
- 2.2 Vinos de mesa
- 2.3 Aceites y Semillas
- 2.4 Frutas y Hortalizas
- 2.5 Vacuno
- 2.6 Ovino
- 2.7 Porcino



GOBIERNO  
DE ESPAÑA

MINISTERIO  
DE AGRICULTURA, ALIMENTACIÓN  
Y MEDIO AMBIENTE

## **SECRETARÍA GENERAL TÉCNICA**

Subdirección General de Estadística

[sgestadi@magrama.es](mailto:sgestadi@magrama.es)

<http://www.magrama.gob.es/es/estadistica/temas/default.aspx>

Publicación elaborada por la  
Secretaría General Técnica  
Subdirección General de Estadística



**MINISTERIO DE AGRICULTURA, ALIMENTACIÓN Y MEDIO AMBIENTE**

### **Edita**

© Ministerio de Agricultura, Alimentación y Medio Ambiente  
Secretaría General Técnica  
Centro de Publicaciones  
Catálogo de Publicaciones de la Administración General del Estado:  
<http://publicacionesoficiales.boe.es/>

N.I.P.O.: 280-14-010-0

Se permite la utilización, copia o reproducción de los datos de este Boletín siempre que se cite expresamente su procedencia

**CEREALES (▼):** Ligero descenso de los cereales grano, trigo blando panificable (-0,95%), cebada pienso (-0,37%) y maíz grano (-2,10%). Ligero incremento del arroz cáscara (1,95%).

**VINO DE MESA (=):** Subida del vino blanco (4,76%) y bajada del vino tinto (-5,86%).

**ACEITES VEGETALES (▼):** Descenso generalizado de los aceites de oliva, virgen (-2,35%), lampante (-3,02%) y orujo crudo (-1,49%). Ligera subida del aceite de girasol refinado (1,39%).

**CÍTRICOS:** Ligera subida en clementina (1,72%) y retroceso en limón (-4,44%)

**FRUTA DE PEPITA (▲):** Avances tanto en manzana Golden (6,11%) como en pera Blanquilla (1,01%).

**FRUTA DE HUESO (▲):** Subida destacada del precio medio del melocotón (10,23%) y el de la ciruela (6,51%) ante una demanda que supera a la oferta actual.

**HORTALIZAS (▼):** Predomina el descenso de cotizaciones en el sector hortícola, destacando el retroceso de la cebolla grano (-24,13%), del tomate liso (-6,69%) y de la judía verde plana (-5,02%). Subida en ajo seco (6,14%). Baja la patata (-4,83%).

**VACUNO:** Leve aumento de los precios de la carne de vacuno (desde el 0,69% de las canales de los animales de 8-12 meses, al 0,13% de las canales de ternera). Ceden las cotizaciones de los animales para vida (-0,20%).

**CORDERO (▲):** Vuelven a subir los precios de la carne de cordero (0,95% de media), impulsados, principalmente, por la demanda exterior, una demanda interior creciente y una oferta que no es capaz de cubrir las necesidades creadas.

**PORCINO (▼):** Las canales de **porcino de capa blanca** registran bajadas de precios del (-3,48%) de media en sus diferentes clasificaciones, más acusado este descenso en las canales de mayor calidad (-4,83% en las canales de >60% de contenido magro), debido a la competencia de precios en Europa, sobre todo con Alemania, para colocar en el mercado un mayor volumen de carne. Después de varias semanas de precios estables en el **lechón base 20 kg (▼)**, en ésta vuelven a anotarse bajadas de cotizaciones (-6,59%) con la intención de aumentar la competitividad y vender más animales.

**POLLOS (=):** Sin apenas diferencias semanales en los precios de la canal de pollo (-0,09%). Si bien se aprecia una alza de la demanda.

**HUEVOS (=):** Estabilidad en las cotizaciones de las diferentes clases de huevos (0,00% en la L y en la M), favorecido por el mejor consumo.

**CONEJO (=):** Leve subida en el precio del conejo vivo de granja (0,04%).

**LÁCTEOS (▼):** El precio en el mes de agosto de **leche fresca de vaca** (fuente: FEGA) es de 34,80 €/100 litros. El precio del **suero de leche en polvo** anota retroceso esta semana (-0,84%).

PRODUCTOS AGRARIOS (especificaciones)		Semana 38 15-21/09	Semana 39 22-28/09	Variación semanal euros	Variación semanal %
<b>AGRICOLAS</b>					
(1)	Trigo blando panificable (€/t)	174,59	172,93	-1,66	-0,95
(1)	Cebada pienso (€/t)	164,63	164,02	-0,61	-0,37
(1)	Maíz grano (€/t)	171,16	167,57	-3,59	-2,10
(4)	Arroz cáscara (€/t)	264,36	269,52	5,16	1,95
(1)	Alfalfa (€/t)	153,81	153,97	0,16	0,10
(2)	Vino blanco sin indicación geográfica (€/hgdo)	1,89	1,98	0,09	4,76
(2)	Vino tinto sin indicación geográfica (€/hgdo, 12p. color)	2,90	2,73	-0,17	-5,86
(3)	Aceite de oliva virgen de 0,8 a 2º (€/100 kg)	261,36	255,22	-6,14	-2,35
(3)	Aceite de oliva lampante, más de 2º (€/100 kg)	248,57	241,07	-7,50	-3,02
(3)	Aceite de orujo crudo (€/100 kg)	100,58	99,08	-1,50	-1,49
(3)	Aceite girasol refinado (€/100 kg)	72,00	73,00	1,00	1,39
(4)	Clementina (€/100kg)	27,47	27,94	0,47	1,72
(4)	Limón(€/100kg)	54,79	52,36	-2,43	-4,44
(4)	Manzana Golden (€/100kg)	34,07	36,15	2,08	6,11
(4)	Pera Blanquilla(€/100kg)	45,14	45,59	0,46	1,01
(4)	Ciruela(€/100kg)	38,18	40,66	2,48	6,51
(4)	Melocotón(€/100kg)	47,60	52,47	4,87	10,23
(4)	Ajo seco (€/100kg)	84,35	89,53	5,18	6,14
(4)	Cebolla (€/100kg)	16,37	12,42	-3,95	-24,13
(4)	Judía verde tipo plana (€/100 kg)	140,76	133,69	-7,06	-5,02
(4)	Lechuga Romana (€/100 kg)	29,09	29,09	0,00	0,00
(4)	Pimiento verde tipo italiano (€/100 kg)	48,19	46,80	-1,39	-2,88
(4)	Tomate liso (€/100 kg)	60,91	56,84	-4,07	-6,69
(4)	Patata (€/100 kg)	10,52	10,01	-0,51	-4,83
<b>GANADEROS</b>					
(5)	Ternera, conjunto clases (€/100 kg canal)	386,83	387,32	0,49	0,13
(5)	Machos de 12 a 24 meses (Clase R) (€/100 kg canal)	363,34	364,60	1,26	0,35
(5)	Animales de 8 a 12 meses (Clase R) (€/100 kg canal)	372,88	375,46	2,58	0,69
(5)	Bovino vivo, conjunto categorías (€/100 kg vivo)	197,63	197,24	-0,39	-0,20
(5)	Corderos 9-19 kilos (€/100 kg canal)	644,84	652,03	7,19	1,12
(5)	Corderos 12-16 kilos (€/100 kg canal)	579,29	583,89	4,60	0,79
(5)	Porcino >60% magro (Clase S) (€/100 kg canal)	169,93	161,72	-8,21	-4,83
(5)	Porcino 60-55% magro (Clase E) (€/100 kg canal)	169,22	164,47	-4,75	-2,81
(5)	Porcino 55-50% magro (Clase U) (€/100 kg canal)	168,93	163,36	-5,57	-3,30
(5)	Porcino 50-45% magro (Clase R) (€/100 kg canal)	167,52	162,49	-5,03	-3,00
(5)	Lechón 20 kg (€/unidad)	33,85	31,62	-2,23	-6,59
(6)	Pollo, media de canales del 83% y 65% rdt. (€/100 kg canal)	162,73	162,59	-0,14	-0,09
(7)	Huevos - Clase L (€/docena)	0,86	0,86	0,00	0,00
(7)	Huevos - Clase M (€/docena)	0,76	0,76	0,00	0,00
(8)	Conejo L.8-2.2 kilo,vivo (€/100 kg)	179,84	179,91	0,07	0,04
(10)	Suero de leche en polvo (€/100 kg)	92,73	91,95	-0,78	-0,84
(9)	Leche de vaca (€/100 litros): Fuente FEGA	Precio agosto 2014: 34,80 €/100 litros			

**Posición comercial:** (1) Entrada industria ; (2) Salida bodega; (3) Salida almazara; (4) Granel; s/árbol, finca,almacén agricultor,alhóndiga,lonja; (5) Entrada matadero; (6) Salida muelle matadero; (7) Salida muelle centro de embalaje; (8) Salida granja; (9) Precio pagado al ganadero (10) Precio franco fábrica sin impuestos ni costes

# PRECIOS MEDIOS NACIONALES

■ antepenúltima campaña  
■ penúltima campaña  
■ campaña actual

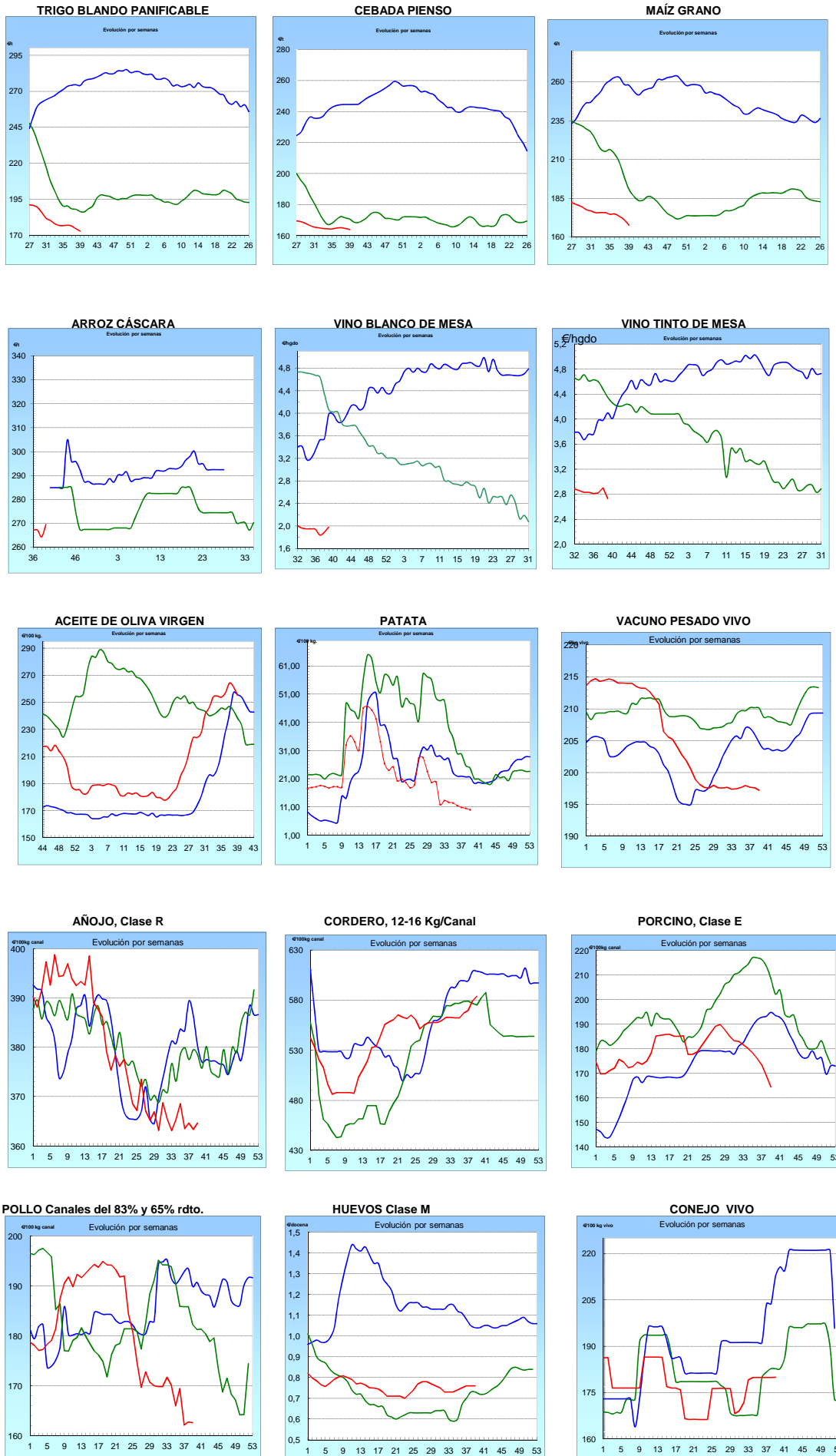

## I-2 PRECIOS EN MERCADOS REPRESENTATIVOS - CEREAL

Precios en Euro/Tonelada

REGLAMENTO (UE) N° 1272/2009 DE LA COMISION. Artículo 56, apartado 3.

Precios de comercio al por mayor. Mercancía nacional y/o importada, sobre vehículo en posición

PRODUCTO	MERCADO REPRESENTATIVO	Semana 15-21/09 2014	Semana 22-28/09 2014	Variación €
Trigo Blando Panificable	Álava	170,00	168,00	-2,00
	Albacete	170,00	170,00	0,00
	Ávila	182,00	181,00	-1,00
	Badajoz	177,00	177,00	0,00
	Barcelona	196,00	192,00	-4,00
	Burgos	168,60	165,30	-3,30
	Cádiz	190,00	190,00	0,00
	Ciudad Real	177,00	176,00	-1,00
	Córdoba	177,00	177,00	0,00
	La Coruña	178,00	178,00	0,00
	Cuenca	170,00	170,00	0,00
	Gerona	196,00	192,00	-4,00
	Guadalajara	177,00	165,00	-12,00
	Huesca	170,00	167,00	-3,00
	León	175,00	175,00	0,00
	Lérida	172,00	168,00	-4,00
	La Rioja	172,00	172,00	0,00
	Madrid	177,00	164,00	-13,00
	Navarra	176,00	174,00	-2,00
	Orense	182,00	182,00	0,00
	Palencia	179,00	178,00	-1,00
	Pontevedra	182,00	182,00	0,00
	Salamanca	182,60	181,60	-1,00
	Segovia	176,00	175,00	-1,00
	Sevilla	190,00	190,00	0,00
	Soria	170,00	168,00	-2,00
	Tarragona	165,00	164,00	-1,00
	Teruel	175,00	175,00	0,00
	Toledo	180,00	179,00	-1,00
	Valencia	--	177,00	--
Valladolid	178,20	175,60	-2,60	
Zamora	174,30	174,10	-0,20	
Zaragoza	175,00	175,00	0,00	
Trigo Duro	Badajoz	277,00	277,00	0,00
	Cádiz	306,00	310,00	4,00
	Córdoba	316,00	320,00	4,00
	Sevilla	306,00	310,00	4,00
	Zamora	208,00	207,00	-1,00
	Zaragoza	312,00	312,00	0,00

**I-2 PRECIOS EN MERCADOS REPRESENTATIVOS - CEREAL**

Precios en Euro/Tonelada

**REGLAMENTO (UE) N° 1272/2009 DE LA COMISION. Artículo 56, apartado 3.**

**Precios de comercio al por mayor. Mercancia nacional y/o importada, sobre vehículo en posición**

<b>PRODUCTO</b>	<b>MERCADO REPRESENTATIVO</b>	Semana 15-21/09 2014	Semana 22-28/09 2014	Variación €
<b>Cebada Pienso</b>	Albacete	166,00	166,00	0,00
	Ávila	166,00	166,00	0,00
	Badajoz	185,00	180,00	-5,00
	Barcelona	169,00	167,00	-2,00
	Burgos	155,60	155,60	0,00
	Cádiz	181,00	181,00	0,00
	Ciudad Real	169,10	170,00	0,90
	La Coruña	177,00	177,00	0,00
	Cuenca	165,00	165,00	0,00
	Gerona	169,00	167,00	-2,00
	Granada	173,00	170,00	-3,00
	Guadalajara	167,20	167,00	-0,20
	Huelva	183,00	183,00	0,00
	Huesca	160,00	157,00	-3,00
	León	170,00	170,00	0,00
	Lérida	166,00	164,00	-2,00
	Madrid	168,00	167,00	-1,00
	Murcia	177,00	176,00	-1,00
	Navarra	165,00	165,00	0,00
	Palencia	168,00	167,00	-1,00
	Salamanca	169,20	169,40	0,20
	Segovia	163,00	162,00	-1,00
	Sevilla	181,00	181,00	0,00
	Soria	160,00	160,00	0,00
	Teruel	160,00	162,00	2,00
	Toledo	170,00	168,00	-2,00
Valladolid	168,00	168,00	0,00	
Zamora	170,00	170,00	0,00	
Zaragoza	160,00	162,00	2,00	
<b>Cebada Malta</b>	Albacete	192,00	192,00	0,00
	Burgos	--	162,00	--
	Cuenca	192,00	192,00	0,00
	La Rioja	175,00	177,00	2,00
	Navarra	175,00	175,00	0,00

**I-2 PRECIOS EN MERCADOS REPRESENTATIVOS - CEREAL**

Precios en Euro/Tonelada

**REGLAMENTO (UE) N° 1272/2009 DE LA COMISION. Artículo 56, apartado 3.**

**Maíz grano, precios de comercio al por mayor. Mercancia nacional y/o importada, sobre vehículo**

**Arroz cáscara, arroz blanco precios salida almacén agricultor**

<b>PRODUCTO</b>	<b>MERCADO REPRESENTATIVO</b>	Semana 15-21/09 2014	Semana 22-28/09 2014	<b>Variación €</b>
<b>Maíz Grano</b>	Albacete	170,50	170,00	-0,50
	Badajoz	169,00	169,00	0,00
	Barcelona	170,00	165,00	-5,00
	Cáceres	169,00	169,00	0,00
	Cádiz	165,00	165,00	0,00
	Ciudad Real	174,00	172,00	-2,00
	Córdoba	160,00	156,00	-4,00
	La Coruña	173,00	173,00	0,00
	Cuenca	170,00	170,00	0,00
	Gerona	170,00	165,00	-5,00
	Guadalajara	174,00	165,00	-9,00
	Huelva	167,00	167,00	0,00
	Huesca	165,00	160,00	-5,00
	León	173,00	173,00	0,00
	Lérida	170,00	153,00	-17,00
	La Rioja	176,00	172,00	-4,00
	Madrid	174,00	165,00	-9,00
	Murcia	168,00	167,00	-1,00
	Navarra	172,00	170,00	-2,00
	Pontevedra	173,00	173,00	0,00
	Salamanca	179,00	179,00	0,00
	Sevilla	165,00	165,00	0,00
	Tarragona	166,00	162,00	-4,00
	Teruel	178,00	170,00	-8,00
Toledo	174,00	171,00	-3,00	
Valencia	178,00	174,00	-4,00	
Valladolid	173,40	173,40	0,00	
Zamora	173,00	173,00	0,00	
Zaragoza	178,00	170,00	-8,00	
<b>Arroz Cáscara (Indica- L)</b>	Sevilla	262,25	266,25	4,00
<b>Arroz Cáscara (Japónica/Bahía R)</b>	Valencia	--	280,00	--
<b>Arroz Cáscara (Japónica/Bahía y</b>	Sevilla	278,50	274,25	-4,25
<b>Arroz Blanco Extra</b>	Tarragona	550,00	550,00	0,00

**I-3 PRECIOS EN MERCADOS REPRESENTATIVOS  
VINOS BLANCO Y TINTO SIN INDICACION GEOGRAFICA  
Reglamentos UE N° 479/2008 y 144/2013**

**En €/hgdo, salida bodega, a granel, pago al contado sin I.V.A.  
Precio de vino tinto referido al producto de 12 puntos de color**

PRODUCTO	MERCADO REPRESENTATIVO	Semana 15-21/09/14	Semana 22-28/09/14	Variación €
		38	39	
		2014	2014	
VINO BLANCO	Albacete	2,61	2,62	0,01
	Badajoz	1,72	1,72	0,00
	Ciudad Real	1,55	1,55	0,00
	Cuenca	2,04	1,94	-0,10
	Toledo	2,19	2,60	0,41
VINO TINTO	Albacete	3,05	3,05	0,00
	Ciudad Real	2,25	2,25	0,00
	Cuenca	3,73	2,80	-0,93
	Murcia	3,09	3,09	0,00
	Toledo	2,74	2,74	0,00
	Valencia	2,29	2,29	0,00



**I-4 PRECIOS EN MERCADOS REPRESENTATIVOS DE ACEITES**

Aceites. Precios sobre almazara, en €/100 kg, sin I.V.A.Rgtos C.E. 865/04 y 826/08  
 Semilla de girasol. Precios en centros de demanda, en €/100 kg sin I.V.A. Rgto C.E.E. 3405/93

PRODUCTO Y ESPECIFICACIONES	MERCADO REPRESENTATIVO	Semana 38 Del 15 al 21/09 2014	Semana 39 Del 22 al 28/09 2014	Variación €
ACEITE DE OLIVA VIRGEN EXTRA Menos de 0,8°	Badajoz	270,50	270,50	0,00
	Ciudad Real	265,00	260,00	-5,00
	Córdoba	272,00	267,00	-5,00
	Granada	276,50	270,00	-6,50
	Jaén	272,60	266,20	-6,40
	Málaga	272,00	270,00	-2,00
	Sevilla	279,20	273,40	-5,80
	Tarragona	285,48	276,47	-9,01
	Toledo	265,00	263,00	-2,00
ACEITE DE OLIVA VIRGEN De 0,8° a 2°	Badajoz	261,40	261,40	0,00
	Córdoba	261,00	255,00	-6,00
	Granada	265,00	259,00	-6,00
	Jaén	261,00	254,40	-6,60
	Sevilla	260,00	256,90	-
	Cadiz	260,00	250,00	-10,00
	Tarragona	264,45	258,44	-6,01
	Toledo	256,00	253,00	-3,00
ACEITE DE OLIVA LAMPANTE Más de 2°	Córdoba	248,00	238,70	-9,30
	Granada	249,30	243,00	-6,30
	Jaén	249,20	242,40	-6,80
	Málaga	246,70	243,90	-2,80
	Sevilla	-	237,00	-
	Tarragona	238,89	234,40	-4,50
	Badajoz	249,40	243,40	-6,00
ACEITE DE OLIVA REFINADO	Córdoba	258,00	254,00	-4,00
	Jaén	260,24	255,43	-4,81
	Tarragona	264,45	258,44	-6,01
ACEITE DE ORUJO CRUDO	Córdoba	99,00	99,00	0,00
	Jaén	99,17	99,17	0,00
	Tarragona	102,17	99,17	-3,01
ACEITE DE ORUJO REFINADO	Córdoba	138,00	137,00	-1,00
	Jaén	138,23	137,33	-0,90
	Tarragona	138,23	138,23	0,00
ACEITE DE GIRASOL REFINADO	Córdoba	70,00	72,00	2,00
	Sevilla	71,75	73,00	1,25
	Tarragona	74,00	74,00	0,00
SEMILLA DE GIRASOL	Andalucía	30,87	29,96	-0,92
	Centro-Norte	29,38	29,42	0,04

**I-5 PRECIOS EN MERCADOS REPRESENTATIVOS - FRUTAS Y HORTALIZAS****PRECIOS DE PRODUCTOS NACIONALES**

Mercados representativos de producción

Rgtos. CE 1234/2007 y 543/2011

En €100 kg, a salida agrupación de productores, envasado, sin I.V.A, incluyendo el precio del envase.

**CITRICOS**

PRODUCTO	MERCADO	VARIEDAD O TIPO	CAT.	CALIBRE mm.	DIA/MES				
					22/9	23/9	24/9	25/9	26/9
LIMÓN	Alicante	-	I	1-3	122,22	137,50	137,50	137,50	137,50
	Murcia	-	I	1-3	140,00	140,00	140,00	140,00	140,00
SATSUMA	Valencia	-	I	1X-2	68,00	68,00	68,00	68,00	68,00

**FRUTAS DE PEPITA**

PRODUCTO	MERCADO	VARIEDAD O TIPO	CAT.	CALIBRE mm.	DIA/MES				
					22/9	23/9	24/9	25/9	26/9
MANZANA	Girona	Golden Delicious	I	70-80	57,13	57,13	57,13	57,13	57,13
	Girona	Granny Smith	I	70-80	59,63	59,63	59,63	59,63	59,63
	Girona	Royal Gala	I	65-70	59,87	59,87	59,87	59,87	59,87
	Girona	Red Delicious	I	70-80	60,64	60,64	60,64	60,64	60,64
	Lleida	Golden Delicious	I	70-80	45,54	47,10	44,96	46,12	44,62
	Lleida	Granny Smith	I	70-80	53,00	57,00	-	-	52,00
	Lleida	Royal Gala	I	65-70	50,43	50,15	50,91	50,60	49,35
	Zaragoza	Royal Gala	I	65-70	60,33	60,33	60,33	60,33	60,33
	Zaragoza	Golden Delicious	I	70-80	57,15	57,15	57,15	57,15	57,15
PERA	Lleida	Blanquilla	I	55-60	61,00	58,00	61,00	65,00	64,00
	Lleida	Conferencia	I	60-65	56,69	57,89	58,12	58,92	58,02
	Lleida	Williams	I	65-70	51,00	52,00	51,00	-	51,00
	Lleida	Limonera	I	60-65	54,00	54,86	53,07	54,00	54,00
	Lleida	Ercolini	I	55y-	82,48	78,16	79,89	79,57	73,57
	Lleida	Max Red Bartlett	I	60-65	53,00	-	53,00	53,00	-
	Lleida	Abate Fetel	I	65-70	-	76,00	72,00	73,00	71,00
	Zaragoza	Conferencia	I	60-65	63,10	63,10	63,10	63,10	63,10
UVA DE MESA	Alicante	Italia	I	-	98,00	98,00	98,00	98,00	98,00
	Murcia	Apirenas Blancas	I	-	190,00	190,00	190,00	190,00	190,00
	Murcia	Apirenas Negras	I	-	175,00	175,00	175,00	175,00	175,00
	Murcia	Autumn Royal	I	-	180,00	180,00	180,00	180,00	180,00
	Murcia	Red Globe	I	-	85,00	85,00	85,00	85,00	85,00

**FRUTAS DE HUESO**

PRODUCTO	MERCADO	VARIEDAD O TIPO	CAT.	CALIBRE mm	DIA/MES				
					22/9	23/9	24/9	25/9	26/9
CIRUELA	Zaragoza	Reina Claudia	I	35y+	70,62	70,62	70,62	70,62	70,62
	Zaragoza	Europea	I	35y+	65,00	65,00	65,00	65,00	65,00
MELOCOTÓN	Huesca	Pulpa amarilla	I	61-73	65,00	65,00	65,00	65,00	65,00
	Lleida	Pulpa amarilla	I	61-73	70,73	72,11	69,96	70,03	69,73
	Lleida	Pulpa amarilla	I	73y+	78,00	78,00	78,00	78,00	78,00
	Lleida	Pulpa blanca	I	61-73	63,00	64,00	62,00	-	63,00
NECTARINA	Lleida	Pulpa amarilla	I	61-73	73,40	75,27	74,67	73,75	74,39
	Lleida	Pulpa amarilla	I	73y+	83,00	83,00	83,00	83,00	83,00
	Zaragoza	Pulpa amarilla	I	61-73	72,98	72,98	72,98	72,98	72,98

## I-5 PRECIOS EN MERCADOS REPRESENTATIVOS - FRUTAS Y HORTALIZAS

### PRECIOS DE PRODUCTOS NACIONALES

Mercados representativos de producción

Rgtos. CE 1234/2007 y 543/2011

En €/100 kg, a salida agrupación de productores, envasado, sin I.V.A, incluyendo el precio del envase.

### HORTALIZAS

PRODUCTO	MERCADO	VARIEDAD O TIPO	CAT.	CALIBRE mm.	DIA/MES				
					22/9	23/9	24/9	25/9	26/9
AJO	Córdoba	Morado	I	45-55	140,00	140,00	140,00	140,00	140,00
	Córdoba	Spring Blanco	I	50-60	130,00	130,00	130,00	130,00	130,00
	Córdoba	Spring Violeta	I	50-60	130,00	130,00	130,00	130,00	130,00
	Cuenca	Morado	I	45-55	145,00	145,00	145,00	145,00	145,00
	Cuenca	Blanco	I	50-60	150,00	150,00	150,00	150,00	150,00
BERENJENA	Almería	Alargada	I	40y+	66,67	-	76,67	-	66,67
CALABACÍN	Almería	-	I	14-21	75,28	73,89	70,00	72,22	66,72
COLIFLOR	La Rioja	Coronada	I	-	36,36	36,36	36,36	36,36	36,36
CHAMPIÑÓN	La Rioja	Cerrado	I	30-65	156,34	156,20	157,10	157,56	157,18
LECHUGA	Almería	Iceberg	I	400g.y+	103,43	102,88	-	104,26	92,93
	Murcia	Iceberg	I	400g.y+	109,09	109,09	109,09	109,09	109,09
MELÓN	Ciudad Real	Piel de Sapo	I	1000-1500g	42,00	42,00	42,00	42,00	42,00
	Murcia	Galia	I	800-1250g	50,00	50,00	50,00	50,00	50,00
	Murcia	Amarillo	I	1000-1500g	35,00	35,00	35,00	35,00	35,00
PEPINO	Almería	Liso	I	350-500 gr	60,00	61,00	55,00	62,00	80,93
	Almería	Corto	I	-	36,60	38,56	33,99	34,64	-
PIMIENTO	Almería	Cuadrado color (rojo y amarillo)	I	70y+	84,43	84,43	84,43	84,43	84,43
	Almería	Verde Alargado	I	40y+	86,00	86,00	86,00	86,00	86,00
TOMATE	Granada	Cereza	I	-	208,57	208,57	208,57	208,57	208,57
	Murcia	Redondo	I	57-82	75,55	75,55	75,55	75,55	75,55

<b>I-6 PRECIOS EN MERCADOS REPRESENTATIVOS VACUNO Y OVINO</b>
---

**A) BOVINO**

**1.- PRECIO MEDIO NACIONAL (Euro/100 kg Canal) DE CANALES DE BOVINO PESADO SEGÚN MODELO COMUNITARIO DE CLASIFICACIÓN R(CE) N° 1249/2008.**

CATEGORÍA	CLASE DE CONFORMACIÓN Y DE ESTADO DE ENGRASAMIENTO	Semana 15-21/09 2014	Semana 22-28/09 2014	Variación €
<b>Categoría A: Canales de machos jóvenes sin castrar de más de un año y menos de dos años</b>	Muy buena y poco cubierta (U-2)	383,11	382,38	-0,72
	Muy buena y cubierta (U-3)	382,26	381,42	-0,84
	<i><b>Precio medio ponderado</b></i>	382,57	381,77	-0,80
	Buena y poco cubierta (R-2)	362,94	364,93	1,99
	Buena y cubierta (R-3)	363,58	364,40	0,82
	<i><b>Precio medio ponderado</b></i>	363,34	364,60	1,26
	Menos buena y poco cubierta(O-2)	342,56	340,72	-1,83
Menos buena y cubierta (O-3)	341,56	339,92	-1,64	
<i><b>Precio medio ponderado</b></i>	341,97	340,25	-1,72	
<b>Categoría D: Canales de hembras que hayan parido</b>	Mediocre y poco cubierta (P-2)	190,14	182,44	-7,69
	Mediocre y cubierta (P-3)	203,75	203,67	-0,08
	<i><b>Precio medio ponderado</b></i>	199,26	196,66	-2,60
	Buena y cubierta (R-3)	264,32	264,88	0,56
	Buena y grasa (R-4)	275,38	274,13	-1,25
	<i><b>Precio medio ponderado</b></i>	267,08	267,19	0,11
	Menos buena y poco cubierta(O-2)	230,76	219,55	-11,21
	Menos buena y cubierta (O-3)	236,11	234,68	-1,43
Menos buena y grasa (O-4)	245,98	249,65	3,68	
<i><b>Precio medio ponderado</b></i>	237,82	236,15	-1,67	
<b>Categoría E: Canales de otras hembras</b>	Muy buena y poco cubierta (U-2)	420,06	408,05	-12,02
	Muy buena y cubierta (U-3)	392,06	401,47	9,40
	<i><b>Precio medio ponderado</b></i>	406,62	404,89	-1,73
	Buena y poco cubierta (R-2)	383,77	374,39	-9,38
	Buena y cubierta (R-3)	371,49	377,11	5,62
	Buena y grasa (R-4)	381,41	389,03	7,62
	<i><b>Precio medio ponderado</b></i>	378,91	376,60	-2,32
	Menos buena y poco cubierta(O-2)	343,45	335,59	-7,86
Menos buena y cubierta (O-3)	364,89	353,38	-11,52	
Menos buena y grasa (O-4)	370,34	367,93	-2,41	
<i><b>Precio medio ponderado</b></i>	353,53	344,35	-9,18	
<b>Categoría Z: Canales de animales desde 8 a menos de 12 meses</b>	Muy buena y poco cubierta (U-2)	385,93	388,94	3,01
	Muy buena y cubierta (U-3)	369,09	375,02	5,93
	<i><b>Precio medio ponderado</b></i>	375,32	380,17	4,85
	Buena y poco cubierta (R-2)	374,90	375,45	0,55
	Buena y cubierta (R-3)	371,69	375,46	3,78
	<i><b>Precio medio ponderado</b></i>	372,88	375,46	2,58
	Menos buena y poco cubierta(O-2)	343,60	347,08	3,48
Menos buena y cubierta (O-3)	342,19	350,92	8,73	
<i><b>Precio medio ponderado</b></i>	342,77	349,35	6,58	

**I-6 PRECIOS EN MERCADOS REPRESENTATIVOS VACUNO Y OVINO**

**2.-PRECIO MEDIO NACIONAL DEL BOVINO (Euro/100 kg)**

<b>BOVINO VIVO</b>	Semana 15-21/09 2014	Semana 22-28/09 2014	<b>Variación €</b>
Machos hasta 480 Kg. vivo	225,52	225,40	-0,12
Machos de más de 480 kg. vivo	199,01	198,94	-0,07
Hembras que hayan parido	103,56	100,51	-3,05
Otras hembras de hasta 380 Kg. vivo	230,94	231,64	0,70
Otras hembras de más de 380 Kg. vivo	215,69	215,46	-0,24

**3.-PRECIO MEDIO NACIONAL DE OTROS ANIMALES DE LA ESPECIE BOVINA ( R(CE) N° 2273/2002 ).**

<b>OTROS BOVINOS</b>	Semana 15-21/09 2014	Semana 22-28/09 2014	<b>Variación €</b>
Terneros de ocho días a cuatro semanas			
tipo cruzado	263,00	253,00	-10,00
tipo frisón/país	86,25	85,00	-1,25
<i>Media ponderada nacional (Euro/Cabeza)</i>	174,62	169,00	-5,62
Bovinos ligeros comprendidos entre seis y doce meses			
tipo cruzado	263,92	256,82	-7,10
tipo frisón/país	180,00	172,90	-7,10
<i>Media ponderada nacional (Euro/100 kg Vivo)</i>	234,55	227,45	-7,10

**B) CORDEROS**

**1.-PRECIOS MEDIOS NACIONALES DE CANALES DE OVINO FRESCAS O REFRIGERADAS R(CE) N° 315/2002  
Euro/100 kg Canal**

<b>CORDEROS I y II</b>	Semana 15-21/09 2014	Semana 22-28/09 2014	<b>Variación €</b>
Corderos I (12 a 13 kg/canal)	646,47	650,78	4,31
Corderos II (13,1 a 16 kg/canal)	512,12	516,99	4,87
<i>Media ponderada</i>	579,29	583,88	4,59

**2.-PRECIOS MEDIOS DE CANALES DE OVINO FRESCAS O REFRIGERADAS EN LOS MERCADOS NACIONALES  
REPRESENTATIVOS PARA LA C.E.**

<b>MERCADO REPRESENTATIVO Cordero 9-19 kg</b>	Semana 15-21/09 2014	Semana 22-28/09 2014	<b>Variación €</b>
Escorxador Mercabarna	617,15	617,15	0,00
Mat. Valencia	646,54	656,49	9,95
Mercamadrid	636,94	656,94	20,00
Albacete	645,58	645,58	0,00
Extremadura	564,83	564,83	0,00
Medina del Campo	746,67	746,67	0,00
Talavera de la Reina	623,79	643,79	20,00
Zaragoza	635,87	665,26	29,39
<i>Media ponderada</i>	644,84	652,03	7,20

**PRECIOS EN MERCADOS REPRESENTATIVOS - PRODUCTOS GANADEROS****D) PORCINO  
CLASIFICACIÓN EUROPEA (CE) Nº 1249/2008**

Euro/100 kg Canal

MERCADO REPRESENTATIVO	Clase E			Clase U			Clase R		
	Semana 15-21/09 2014	Semana 22-28/09 2014	Variación €	Semana 15-21/09 2014	Semana 22-28/09 2014	Variación €	Semana 15-21/09 2014	Semana 22-28/09 2014	Variación €
<b>LONJAS</b>									
Ebro	166,14	162,42	-3,72	168,76	161,33	-7,44	167,22	159,79	-7,44
Mercalleida	165,73	161,64	-4,08	167,99	160,56	-7,44	166,45	159,02	-7,44
Segovia	173,17	160,76	-12,41	171,44	159,67	-11,76	185,82	176,67	-9,15
Silleda	175,86	158,63	-17,23	166,83	157,56	-9,27	--	--	--
Conjunto de Lonjas	<b>166,31</b>	<b>161,44</b>	<b>-4,88</b>	<b>168,59</b>	<b>160,35</b>	<b>-8,23</b>	<b>166,59</b>	<b>163,05</b>	<b>-3,55</b>
<b>MATADEROS Media</b>	<b>169,88</b>	<b>167,50</b>	<b>-2,38</b>	<b>169,09</b>	<b>166,37</b>	<b>-2,72</b>	<b>169,61</b>	<b>161,93</b>	<b>-7,69</b>
<b>Media</b>	<b>169,22</b>	<b>164,47</b>	<b>-4,76</b>	<b>168,93</b>	<b>163,36</b>	<b>-5,57</b>	<b>167,52</b>	<b>162,49</b>	<b>-5,03</b>

**PRECIOS EN MERCADOS REPRESENTATIVOS - PRODUCTOS GANADEROS - PORCINO****E) - PORCINO PRECOZ  
LECHONES, OTRAS CALIDADES.**

Euro/100 Kg vivo

<b>Cerdas de Desvieje</b>	Semana 15-21/09 2014	Semana 22-28/09 2014	<b>Variación €</b>
Cerdas de Desvieje	70,08	64,23	-5,85
<b>CERDOS CEBADOS</b>			
Categoría U	128,11	125,79	-2,33
<b>LECHONES</b>			
Lleida.Base 20kg de peso.	150,00	137,50	-12,50
Segovia.Base 20kg de peso.	200,00	190,00	-10,00
Normal.Base 20kg de peso.	169,26	158,09	-11,16

**F) - TRONCO IBÉRICO**

Euro/100 Kg vivo

<b>LECHONES</b>	Semana 15-21/09 2014	Semana 22-28/09 2014	<b>Variación €</b>
Base 23 Kg.	330,42	324,36	-6,06
<b>DESVIEJE</b>			
Reproductores de desvieje	130,44	130,44	0,00
<b>CEBADOS</b>			
Marranillos, de 35 a 60 Kg.	--	--	--
Primales, de 60 a 100 Kg.	278,82	278,82	0,00
Cerdo de Cebo de Campo	225,42	225,42	0,00
Cerdos cebados de bellota	--	--	--

Cerdo de Cebo de Campo, sustituye a la denominación de Cerdo de Cebo Extensivo, de acuerdo con la Norma de Calidad (RD 4/2014)



GOBIERNO  
DE ESPAÑA

MINISTERIO  
DE AGRICULTURA, ALIMENTACIÓN  
Y MEDIO AMBIENTE