



5 de noviembre 2014

---

**Índice:**

---

**1. Precios Medios Nacionales, comentarios y gráficos**

**2. Precios en Mercados Representativos UE**

- 2.1 Cereales
- 2.2 Vinos de mesa
- 2.3 Aceites y Semillas
- 2.4 Frutas y Hortalizas
- 2.5 Vacuno
- 2.6 Ovino
- 2.7 Porcino



GOBIERNO  
DE ESPAÑA

MINISTERIO  
DE AGRICULTURA, ALIMENTACIÓN  
Y MEDIO AMBIENTE

## **SECRETARÍA GENERAL TÉCNICA**

Subdirección General de Estadística

[sgestadi@magrama.es](mailto:sgestadi@magrama.es)

<http://www.magrama.gob.es/es/estadistica/temas/default.aspx>

Publicación elaborada por la  
Secretaría General Técnica  
Subdirección General de Estadística



**MINISTERIO DE AGRICULTURA, ALIMENTACIÓN Y MEDIO AMBIENTE**

### **Edita**

© Ministerio de Agricultura, Alimentación y Medio Ambiente  
Secretaría General Técnica  
Centro de Publicaciones  
Catálogo de Publicaciones de la Administración General del Estado:  
<http://publicacionesoficiales.boe.es/>

N.I.P.O.: 280-14-010-0

Se permite la utilización, copia o reproducción de los datos de este Boletín siempre que se cite expresamente su procedencia

**CEREALES (▲):** Subidas de los cereales grano, trigo blando panificable (1,77%), cebada pienso (1,16%) y maíz grano (0,34%). Mantenimiento del arroz cáscara.

**VINO DE MESA (▼):** Descenso del vino tinto (-1,38%) y mantenimiento del vino blanco.

**ACEITES VEGETALES (▲):** Ligera subida de los aceites, oliva virgen (0,89%), oliva lampante (1,61%) y aceite de girasol refinado (1,62%). Mantenimiento del aceite de orujo crudo.

**CÍTRICOS:(▼):** Mercado con tendencia a la baja; clementina, debido a la entrada en los mercados de nuevas variedades tempranas (-3.81%), naranja (-1.90%) y limón(-6.48%).

**FRUTA DE PEPITA (▲):** Estabilidad en la pera blanquilla que repite cotización de la semana pasada y ligera subida de la manzana Golden (5.28%) que se recupera gracias al acuerdo de exportación entre Polonia (principal exportador a Rusia) y Canadá, que hace que se descongestione el mercado intracomunitario.

**HORTALIZAS:** Sube la coliflor (6.92%), la judía verde plana (0.98%) y la patata (5.63%); estabilidad en la acelga y la cebolla grano. Retroceso del tomate redondo liso (-15.79%), pimiento verde italiano (-7.66%) y lechuga romana (-4.21%).

**VACUNO (▼):** Bajada en los precios de las canales de machos entre 12-24 meses (-0,84%) y en las de los animales de 8-12 meses (-0,63%), las terneras sin cambios (-0,01%). Ligero descenso en las cotizaciones de los animales con destino para vida (-0,38%), siguiendo el camino de las semanas anteriores.

**CORDERO (▲):** Los precios de las canales de cordero anotan moderada subida (0,22% de media) en sus diferentes clasificaciones, impulsadas por una oferta muy baja que marca el ritmo de los precios.

**PORCINO:** Descensos en las canales de **porcino de capa blanca (▼)** (-0,84% de media), si bien, el sector empieza a ver el final de las mismas debido al incremento de la demanda en el centro y este de Europa, al aumento de la exportación a Asia y a unos precios más bajos que los americanos. El precio del **lechón base 20 kg (▲)** rompe la senda a la baja que se seguía desde finales del mes de abril. La subida semanal que se registra es del (3,54%), esperando los productores que se consolide y se repita la tendencia alcista de años anteriores en estas mismas fechas. La cotización del lechón holandés entra más caro que el nacional, por lo que la demanda se ha volcado en los animales españoles.

**POLLOS (▼):** Desde los primeros días de mayo, el precio de la canal de pollo mantiene una tendencia descendente, esta semana, la bajada es del (-4,89%).

**HUEVOS (▲):** Subida del 1,18% en las cotizaciones de la docena de huevos de la Clase L, gracias a un mayor ritmo exportador y a una mayor demanda de la industria.

**CONEJO (=):** Sin apenas variación (-0,03%).

**LÁCTEOS:** El precio de la **leche de vaca (▲)** subió en el mes de septiembre (0,86%). Baja la cotización del **suro de leche en polvo (▼)** (-10,55%).

PRODUCTOS AGRARIOS (especificaciones)		Semana 43 20/10-26/10	Semana 44 27/10-02/11	Variación semanal euros	Variación semanal %
<b>AGRICOLAS</b>					
(1)	Trigo blando panificable (€/t)	173,91	176,98	3,07	1,77
(1)	Cebada pienso (€/t)	165,50	167,42	1,92	1,16
(1)	Maíz grano (€/t)	165,57	166,13	0,56	0,34
(4)	Arroz cáscara (€/t)	267,16	267,16	0,00	0,00
(1)	Alfalfa (€/t)	154,01	153,72	-0,29	-0,19
(2)	Vino blanco sin indicación geográfica (€/hgdo)	1,98	1,98	0,00	0,00
(2)	Vino tinto sin indicación geográfica (€/hgdo, 12p. color)	2,90	2,86	-0,04	-1,38
(3)	Aceite de oliva virgen de 0,8 a 2° (€/100 kg)	247,85	250,05	2,20	0,89
(3)	Aceite de oliva lampante, más de 2° (€/100 kg)	237,68	241,51	3,83	1,61
(3)	Aceite de orujo crudo (€/100 kg)	96,08	96,08	0,00	0,00
(3)	Aceite girasol refinado (€/100 kg)	77,00	78,25	1,25	1,62
(4)	Clementina (€/100kg)	26,25	25,25	-1,00	-3,81
(4)	Limón(€/100kg)	30,47	28,50	-1,97	-6,48
(4)	Naranja(€/100kg)	16,30	15,99	-0,31	-1,90
(4)	Manzana Golden (€/100kg)	32,88	34,62	1,74	5,28
(4)	Pera Blanquilla(€/100kg)	47,61	47,61	0,00	0,00
(4)	Plátano(€/100/kg)	73,56	78,97	5,41	7,35
(4)	Acelga(€/100/kg)	58,79	59,27	0,48	0,82
(4)	Cebolla (€/100kg)	8,57	8,57	0,00	0,00
(4)	Coliflor(€/100kg)	33,44	35,75	2,31	6,92
(4)	Judía verde tipo plana (€/100 kg)	123,67	124,88	1,21	0,98
(4)	Lechuga Romana (€/100 kg)	32,70	31,32	-1,38	-4,21
(4)	Pimiento verde tipo italiano (€/100 kg)	41,83	38,63	-3,21	-7,66
(4)	Tomate liso (€/100 kg)	80,50	67,79	-12,71	-15,79
(4)	Patata (€/100 kg)	6,79	7,17	0,38	5,63
<b>GANADEROS</b>					
(5)	Ternera, conjunto clases (€/100 kg canal)	384,62	384,57	-0,05	-0,01
(5)	Machos de 12 a 24 meses (Clase R) (€/100 kg canal)	359,43	356,41	-3,02	-0,84
(5)	Animales de 8 a 12 meses (Clase R) (€/100 kg canal)	368,21	365,90	-2,31	-0,63
(5)	Bovino vivo, conjunto categorías (€/100 kg vivo)	195,04	194,29	-0,75	-0,38
(5)	Corderos 9-19 kilos (€/100 kg canal)	680,77	682,18	1,41	0,21
(5)	Corderos 12-16 kilos (€/100 kg canal)	609,47	610,81	1,34	0,22
(5)	Porcino >60% magro (Clase S) (€/100 kg canal)	140,68	139,64	-1,04	-0,74
(5)	Porcino 60-55% magro (Clase E) (€/100 kg canal)	141,90	141,11	-0,79	-0,56
(5)	Porcino 55-50% magro (Clase U) (€/100 kg canal)	144,12	142,47	-1,65	-1,14
(5)	Porcino 50-45% magro (Clase R) (€/100 kg canal)	141,31	140,02	-1,29	-0,91
(5)	Lechon 20 kg (€/unidad)	24,87	25,75	0,88	3,54
(6)	Pollo, media de canales del 83% y 65% rdto. (€/100 kg canal)	153,11	145,63	-7,48	-4,89
(7)	Huevos - Clase L (€/docena)	0,85	0,86	0,01	1,18
(7)	Huevos - Clase M (€/docena)	0,77	0,77	0,00	0,00
(8)	Conejo 1,8-2,2 kilo, vivo (€/100 kg)	188,00	187,94	-0,06	-0,03
(10)	Suro de leche en polvo (€/100 kg)	95,36	85,30	-10,06	-10,55
(9)	Leche de vaca (€/100 litros): Fuente FEGA	Precio septiembre 2014: 35,10 €/100 litros			

Posición comercial: (1) Entrada industria ; (2) Salida bodega; (3) Salida almazara; (4) Granel; s/árbol, finca,almacén agricultor,alhóndiga,lonja; (5) Entrada matadero; (6) Salida muelle matadero; (7) Salida muelle centro de embalaje; (8) Salida granja; (9) Precio pagado al ganadero (10) Precio franco fábrica sin impuestos ni costes

# PRECIOS MEDIOS NACIONALES

■ antepenúltima campaña  
■ penúltima campaña  
■ campaña actual

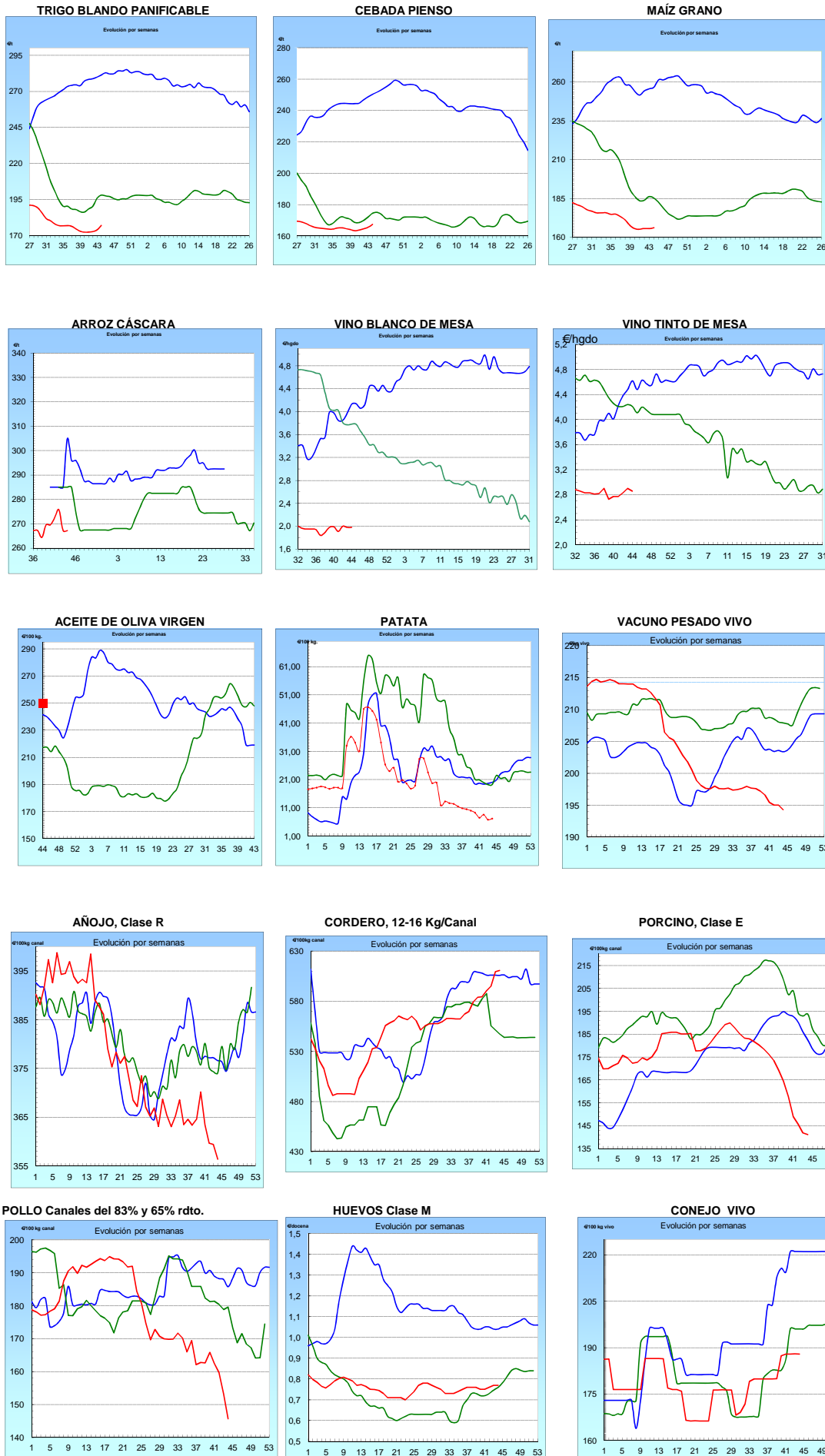

**I-2 PRECIOS EN MERCADOS REPRESENTATIVOS - CEREAL**

Precios en Euro/Tonelada

**REGLAMENTO (UE) N° 1272/2009 DE LA COMISION. Artículo 56, apartado 3.**

**Precios de comercio al por mayor. Mercancia nacional y/o importada, sobre vehículo en posición**

<b>PRODUCTO</b>	<b>MERCADO REPRESENTATIVO</b>	Semana 20-26/10 2014	Semana 27/10-02/11 2014	<b>Variación €</b>
<b>Trigo Blando Panificable</b>	Álava	172,00	172,00	0,00
	Albacete	170,00	175,00	5,00
	Ávila	178,00	178,00	0,00
	Badajoz	178,00	178,00	0,00
	Barcelona	195,00	202,00	7,00
	Burgos	166,91	172,00	5,09
	Cádiz	190,00	190,00	0,00
	Ciudad Real	177,00	180,00	3,00
	Córdoba	180,00	185,00	5,00
	La Coruña	175,00	180,00	5,00
	Cuenca	170,00	175,00	5,00
	Gerona	195,00	202,00	7,00
	Guadalajara	180,00	180,00	0,00
	Huesca	173,00	178,00	5,00
	León	173,00	177,00	4,00
	Lérida	180,00	180,00	0,00
	La Rioja	170,00	174,00	4,00
	Madrid	180,00	180,00	0,00
	Navarra	176,00	176,00	0,00
	Orense	180,00	185,00	5,00
	Palencia	176,00	177,00	1,00
	Pontevedra	180,00	185,00	5,00
	Salamanca	179,00	179,00	0,00
	Segovia	176,00	179,00	3,00
	Sevilla	190,00	190,00	0,00
	Soria	174,60	174,80	0,20
	Tarragona	174,00	180,00	6,00
	Teruel	175,00	177,00	2,00
	Toledo	181,00	184,00	3,00
	Valencia	177,00	186,00	9,00
Valladolid	174,80	178,00	3,20	
Zamora	172,00	175,30	3,30	
Zaragoza	175,00	177,00	2,00	
<b>Trigo Duro</b>	Cádiz	360,00	380,00	20,00
	Córdoba	360,00	380,00	20,00
	Sevilla	360,00	380,00	20,00
	Zamora	205,00	206,00	1,00
	Zaragoza	312,00	320,00	8,00

**I-2 PRECIOS EN MERCADOS REPRESENTATIVOS - CEREAL**

Precios en Euro/Tonelada

**REGLAMENTO (UE) N° 1272/2009 DE LA COMISION. Artículo 56, apartado 3.**

**Precios de comercio al por mayor. Mercancia nacional y/o importada, sobre vehículo en posición**

<b>PRODUCTO</b>	<b>MERCADO REPRESENTATIVO</b>	Semana 20-26/10 2014	Semana 27/10-02/11 2014	<b>Variación €</b>
<b>Cebada Pienso</b>	Albacete	167,00	165,40	-1,60
	Ávila	166,00	170,00	4,00
	Badajoz	182,00	182,00	0,00
	Barcelona	170,00	173,00	3,00
	Burgos	162,20	164,22	2,02
	Cádiz	173,00	173,00	0,00
	Ciudad Real	170,00	169,40	-0,60
	La Coruña	173,00	177,00	4,00
	Cuenca	165,00	169,00	4,00
	Gerona	170,00	173,00	3,00
	Granada	173,00	176,00	3,00
	Guadalajara	170,00	168,40	-1,60
	Huelva	185,00	185,00	0,00
	Huesca	159,00	164,00	5,00
	León	170,00	172,00	2,00
	Lérida	164,00	164,00	0,00
	Madrid	170,00	170,00	0,00
	Murcia	177,00	180,00	3,00
	Navarra	165,00	172,00	7,00
	Palencia	170,00	172,00	2,00
	Salamanca	169,40	173,00	3,60
	Segovia	161,00	164,00	3,00
	Sevilla	173,00	173,00	0,00
	Soria	161,00	165,80	4,80
Teruel	160,00	160,00	0,00	
Toledo	170,00	171,40	1,40	
Valladolid	170,00	170,20	0,20	
Zamora	170,00	172,00	2,00	
Zaragoza	160,00	160,00	0,00	
<b>Cebada Malta</b>	Albacete	185,00	185,00	0,00
	Burgos	168,00	168,00	0,00
	Cuenca	184,00	184,00	0,00
	La Rioja	174,00	175,00	1,00
	Navarra	175,00	175,00	0,00

**I-2 PRECIOS EN MERCADOS REPRESENTATIVOS - CEREAL**

Precios en Euro/Tonelada

**REGLAMENTO (UE) N° 1272/2009 DE LA COMISION. Artículo 56, apartado 3.**

**Maíz grano, precios de comercio al por mayor. Mercancía nacional y/o importada, sobre vehículo**

**Arroz cáscara, arroz blanco precios salida almacén agricultor**

<b>PRODUCTO</b>	<b>MERCADO REPRESENTATIVO</b>	Semana 20-26/10 2014	Semana 27/10-02/11 2014	<b>Variación €</b>
<b>Maíz Grano</b>	Albacete	170,00	168,40	-1,60
	Badajoz	168,00	168,00	0,00
	Barcelona	164,00	165,00	1,00
	Cáceres	168,00	168,00	0,00
	Cádiz	168,00	169,00	1,00
	Ciudad Real	172,00	172,00	0,00
	Córdoba	170,00	165,00	-5,00
	La Coruña	173,00	177,00	4,00
	Cuenca	170,00	170,00	0,00
	Gerona	164,00	165,00	1,00
	Guadalajara	176,00	176,00	0,00
	Huelva	170,00	180,00	10,00
	Huesca	158,00	160,00	2,00
	León	170,00	168,00	-2,00
	Lérida	158,00	158,00	0,00
	La Rioja	158,00	165,00	7,00
	Madrid	176,00	176,00	0,00
	Murcia	165,00	168,00	3,00
	Navarra	156,00	162,00	6,00
	Pontevedra	173,00	177,00	4,00
	Salamanca	174,80	174,80	0,00
	Sevilla	168,00	170,00	2,00
	Tarragona	164,00	164,00	0,00
	Teruel	160,00	163,00	3,00
	Toledo	172,00	175,00	3,00
	Valencia	172,00	175,00	3,00
Valladolid	174,00	170,80	-3,20	
Zamora	170,00	168,00	-2,00	
Zaragoza	160,00	163,00	3,00	
<b>Arroz Cáscara (Indica- L)</b>	Sevilla	260,25	260,25	0,00
<b>Arroz Cáscara (Japónica/Bahía R)</b>	Valencia	282,50	282,50	0,00
<b>Arroz Cáscara (Japónica/Bahía y</b>	Sevilla	263,15	263,15	0,00
<b>Arroz Blanco Extra</b>	Tarragona	550,00	550,00	0,00
	Valencia	530,00	530,00	0,00

**I-3 PRECIOS EN MERCADOS REPRESENTATIVOS  
VINOS BLANCO Y TINTO SIN INDICACION GEOGRAFICA  
Reglamentos UE N° 479/2008 y 144/2013**

**En €/hgdo, salida bodega, a granel, pago al contado sin I.V.A.  
Precio de vino tinto referido al producto de 12 puntos de color**

PRODUCTO	MERCADO REPRESENTATIVO	Semana	Semana	Variación €
		20 al 26/10	27/10-02/11	
		43	44	
		2014	2014	
VINO BLANCO	Albacete	2,74	2,71	-0,03
	Badajoz	2,01	2,01	0,00
	Ciudad Real	1,55	1,55	0,00
	Cuenca	1,94	1,94	0,00
	Toledo	2,60	2,60	0,00
VINO TINTO	Albacete	3,29	3,37	0,07
	Ciudad Real	2,25	2,25	0,00
	Cuenca	2,80	3,03	0,23
	Badajoz	2,74	2,74	0,00
	Murcia	4,47	3,02	-1,45
	Toledo	2,74	2,74	0,00
	Valencia	2,76	2,69	-0,07



**I-4 PRECIOS EN MERCADOS REPRESENTATIVOS DE ACEITES**

Aceites. Precios sobre almazara, en €/100 kg, sin I.V.A.Rgtos C.E. 865/04 y 826/08  
 Semilla de girasol. Precios en centros de demanda, en €/100 kg, sin I.V.A. Rgto C.E.E. 3405/93

PRODUCTO Y ESPECIFICACIONES	MERCADO REPRESENTATIVO	Semana 43 Del 20 al 26/10 2014	Semana 44 Del 27/10 al 2/11 2014	Variación €
ACEITE DE OLIVA VIRGEN EXTRA Menos de 0,8°	Badajoz	261,40	261,40	0,00
	Ciudad Real	261,00	265,00	4,00
	Córdoba	263,00	274,80	11,80
	Granada	265,00	267,00	2,00
	Jaén	266,00	263,00	-3,00
	Málaga	257,20	265,00	7,80
	Sevilla	275,50	285,90	10,40
	Tarragona	276,47	276,47	0,00
	Toledo	265,00	265,00	0,00
ACEITE DE OLIVA VIRGEN De 0,8° a 2°	Badajoz	249,40	249,40	0,00
	Córdoba	249,00	249,00	0,00
	Granada	244,00	247,50	3,50
	Jaén	247,90	250,70	2,80
	Sevilla	247,90	250,90	3,00
	Cadiz	249,00	250,00	1,00
	Tarragona	250,92	256,93	6,01
	Toledo	245,00	245,00	0,00
ACEITE DE OLIVA LAMPANTE Más de 2°	Córdoba	236,00	242,00	6,00
	Granada	237,00	237,00	0,00
	Jaén	239,10	242,40	3,30
	Málaga	235,90	236,80	0,90
	Sevilla	234,00	240,40	6,40
	Tarragona	229,89	231,39	1,50
	Badajoz	237,40	237,40	0,00
ACEITE DE OLIVA REFINADO	Córdoba	246,00	254,00	8,00
	Jaén	243,41	254,23	10,82
	Tarragona	246,42	247,92	1,50
ACEITE DE ORUJO CRUDO	Córdoba	99,00	99,00	0,00
	Jaén	96,16	96,16	0,00
	Tarragona	93,16	93,16	0,00
ACEITE DE ORUJO REFINADO	Córdoba	133,00	133,00	0,00
	Jaén	133,12	132,83	-0,29
	Tarragona	135,23	135,23	0,00
ACEITE DE GIRASOL REFINADO	Córdoba	77,00	79,00	2,00
	Sevilla	75,50	76,00	0,50
	Tarragona	77,00	77,50	0,50
SEMILLA DE GIRASOL	Andalucía	32,49	31,91	-0,57
	Centro-Norte	29,83	29,99	0,16

## I-5 PRECIOS EN MERCADOS REPRESENTATIVOS - FRUTAS Y HORTALIZAS

## PRECIOS DE PRODUCTOS NACIONALES

Mercados representativos de producción

Rgtos. CE 1234/2007 y 543/2011

En €/100 kg, a salida agrupación de productores, envasado, sin I.V.A., incluyendo el precio del envase.

## CITRICOS

PRODUCTO	MERCADO	VARIEDAD O TIPO	CAT.	CALIBRE mm.	DIA/MES						
					27/10	28/10	29/10	30/10	31/10	1/11	2/11
CLEMENTINA	Alicante	Marisol	I	1X-2	-	-	-	60,00	60,00	-	-
	Alicante	Clemenules	I	1X-2	-	-	-	60,06	-	66,73	-
	Castellón	Arrufatina	I	1X-2	94,71	78,42	66,43	90,00	90,00	90,00	-
	Castellón	Clemenules	I	1X-2	75,30	77,12	90,26	72,16	-	-	60,00
	Castellón	Clemenpons	I	1X-2	-	85,00	-	-	-	-	-
	Castellón	Oronules	I	1X-2	83,29	89,67	74,33	60,00	60,00	80,00	83,00
	Castellón	Marisol	I	1X-2	70,86	61,29	58,50	65,00	52,00	-	-
	Valencia	Oronules	I	1X-3	-	-	-	-	70,00	-	-
	Valencia	Marisol	I	1X-3	-	-	-	-	52,00	-	-
	LIMÓN	Alicante	Fino	I	1-3	92,98	93,00	88,94	90,48	87,73	-
Málaga		Fino	I	1-3	108,00	108,00	107,00	109,00	108,00	-	-
Murcia		Fino	I	1-3	104,50	105,00	105,50	104,50	105,50	-	-
NARANJA	Alicante	Navelina	I	6	50,00	47,94	45,00	-	43,26	-	-
	Sevilla	Navelina	I	1-5	34,51	34,51	34,51	34,51	34,51	-	-
	Valencia	Navelina	I	4-5	42,00	42,00	42,00	42,00	42,00	-	-
SATSUMA	Castellón	Owari	I	1X-2	-	-	-	60,00	60,00	-	-

## FRUTAS DE PEPITA

PRODUCTO	MERCADO	VARIEDAD O TIPO	CAT.	CALIBRE mm.	DIA/MES						
					27/10	28/10	29/10	30/10	31/10	1/11	2/11
MANZANA	Girona	Golden Delicious	I	70-80	53,63	53,63	53,63	53,63	53,63	-	-
	Girona	Granny Smith	I	70-80	57,37	57,37	57,37	57,37	57,37	-	-
	Girona	Royal Gala	I	65-70	58,22	58,22	58,22	58,22	58,22	-	-
	Girona	Red Delicious	I	70-80	58,73	58,73	58,73	58,73	58,73	-	-
	Lleida	Golden Delicious	I	70-80	44,30	45,21	45,62	45,24	45,31	-	-
	Lleida	Red Chief	I	70-80	48,58	48,28	47,57	46,93	46,40	-	-
	Lleida	Royal Gala	I	65-70	52,82	52,63	52,49	50,24	51,48	-	-
	Zaragoza	Golden Delicious	I	70-80	44,95	43,71	43,60	47,36	46,00	-	-
	Zaragoza	Royal Gala	I	65-70	-	56,19	-	58,61	56,54	-	-
	Zaragoza	Red Chief	I	70-80	53,19	53,72	-	52,07	-	-	-
	Zaragoza	Grupo Reineta	I	70y+	67,33	63,91	-	63,00	-	-	-
	PERA	Lleida	Blanquilla	I	55-60	63,31	66,46	68,22	66,33	64,77	-
Lleida		Conferencia	I	60-65	57,79	58,40	58,05	56,85	55,10	-	-
Lleida		Williams	I	65-70	53,00	-	-	-	-	-	-
Lleida		Limonera	I	60-65	59,00	59,82	60,83	61,00	53,00	-	-
Lleida		Max Red Bartlett	I	60-65	53,00	-	-	55,00	-	-	-
Lleida		Abate Fetel	I	70-75	-	78,00	77,00	77,00	79,00	-	-
Lleida		Alejandrina	I	65-70	63,00	64,00	65,00	64,00	62,00	-	-
Lleida		Flor de Invierno	I	70-75	-	-	-	58,00	57,00	-	-
Lleida		Grand Champion	I	65-70	-	-	-	54,00	-	-	-
Zaragoza		Conferencia	I	60-65	-	54,09	-	54,00	54,00	-	-
UVA DE MESA	Murcia	Red Globe	I	-	100,00	100,00	100,00	100,00	100,00	-	-
	Murcia	Autumn Black	I	-	105,00	105,00	105,00	105,00	105,00	-	-
	Murcia	Autumn Royal	I	-	150,00	150,00	150,00	150,00	150,00	-	-
	Murcia	Dominga	I	-	110,00	110,00	110,00	110,00	110,00	-	-
	Murcia	Napoleón	I	-	110,00	110,00	110,00	110,00	110,00	-	-

## FRUTAS DE HUESO

PRODUCTO	MERCADO	VARIEDAD O TIPO	CAT.	CALIBRE mm	DIA/MES						
					27/10	28/10	29/10	30/10	31/10	1/11	2/11
AGUACATE	Granada	Hass	I	16-20	157,70	200,00	200,00	200,00	200,00	-	-

<b>I-5 PRECIOS EN MERCADOS REPRESENTATIVOS - FRUTAS Y HORTALIZAS</b>
--

**PRECIOS DE PRODUCTOS NACIONALES**

Mercados representativos de producción

Rgts. CE 1234/2007 y 543/2011

En €/100 kg, a salida agrupación de productores, envasado, sin I.V.A, incluyendo el precio del envase.

**HORTALIZAS**

PRODUCTO	MERCADO	VARIEDAD O TIPO	CAT.	CALIBRE mm.	DIA/MES					
					27/10	28/10	29/10	30/10	31/10	1/11
AJO	Córdoba	Morado	I	45-55	140,00	140,00	140,00	140,00	140,00	-
	Córdoba	Blanco	I	50-60	150,00	150,00	150,00	150,00	150,00	-
	Cuenca	Spring Blanco	I	50-60	145,00	145,00	145,00	145,00	145,00	-
	Cuenca	Spring Violeta	I	50-60	140,00	140,00	140,00	140,00	140,00	-
	Cuenca	Morado	I	45-55	140,00	140,00	140,00	140,00	140,00	-
	Cuenca	Blanco	I	50-60	145,00	145,00	145,00	145,00	145,00	-
BERENJENA	Almería	Alargada	I	40y+	21,73	21,43	15,56	17,26	19,84	-
CALABACÍN	Almería	-	I	14-21	48,94	45,50	45,25	47,35	45,00	-
COLIFLOR	La Rioja	Coronada	I	-	18,18	22,73	27,27	27,27	27,27	-
CHAMPIÑÓN	La Rioja	Cerrado	I	30-65	148,55	148,13	148,26	148,43	149,41	-
JUDIA VERDE	Almería	Plana	I	-	180,00	185,24	181,25	176,36	164,50	-
LECHUGA	Almería	Iceberg	I	400g.y+	83,63	88,01	100,91	103,65	99,09	101,85
	Murcia	Iceberg	I	400g.y+	83,00	83,00	83,00	83,00	83,00	-
MELÓN	Ciudad Real	Piel de Sapo	I	-	44,00	44,00	44,00	44,00	44,00	-
PEPINO	Almería	Liso	I	350-500 gr	78,00	61,00	55,00	58,00	61,00	-
PIMIENTO	Almería	Cuadrado color (rojo y amarillo)	I	70y+	64,00	-	73,00	75,00	-	-
	Almería	Verde Alargado	I	40y+	63,33	-	58,89	58,89	-	-
TOMATE	Almería	Redondo	I	57-82	-	69,00	75,29	74,12	76,47	70,67
	Almería	Racimo	I	-	-	98,00	96,67	97,65	99,00	87,00
	Granada	Redondo	I	57-82	80,00	82,00	83,00	82,00	81,18	81,20
	Granada	Cereza	I	-	175,00	173,00	163,00	172,00	167,00	155,00
	Murcia	Redondo	I	57-82	78,25	78,25	78,25	78,25	78,25	-

**I-6 PRECIOS EN MERCADOS REPRESENTATIVOS VACUNO Y OVINO**

**A) BOVINO**

**1.- PRECIO MEDIO NACIONAL (Euro/100 kg Canal) DE CANALES DE BOVINO PESADO SEGÚN MODELO COMUNITARIO DE CLASIFICACIÓN R(CE) N° 1249/2008.**

CATEGORÍA	CLASE DE CONFORMACIÓN Y DE ESTADO DE ENGRASAMIENTO	Semana 20-26/10 2014	Semana 27/10-02/11 2014	Variación €
<b>Categoría A: Canales de machos jóvenes sin castrar de más de un año y menos de dos años</b>	Muy buena y poco cubierta (U-2)	388,43	381,12	-7,31
	Muy buena y cubierta (U-3)	381,22	377,06	-4,15
	<b>Precio medio ponderado</b>	<b>383,88</b>	<b>378,56</b>	<b>-5,32</b>
	Buena y poco cubierta (R-2)	356,84	356,83	-0,01
	Buena y cubierta (R-3)	360,95	356,17	-4,79
	<b>Precio medio ponderado</b>	<b>359,43</b>	<b>356,41</b>	<b>-3,02</b>
	Menos buena y poco cubierta(O-2)	339,02	332,98	-6,04
Menos buena y cubierta (O-3)	333,94	332,98	-0,96	
<b>Precio medio ponderado</b>	<b>336,02</b>	<b>332,98</b>	<b>-3,04</b>	
<b>Categoría D: Canales de hembras que hayan parido</b>	Mediocre y poco cubierta (P-2)	184,70	182,61	-2,09
	Mediocre y cubierta (P-3)	193,24	195,44	2,21
	<b>Precio medio ponderado</b>	<b>190,42</b>	<b>191,21</b>	<b>0,79</b>
	Buena y cubierta (R-3)	249,62	255,64	6,02
	Buena y grasa (R-4)	257,32	265,24	7,92
	<b>Precio medio ponderado</b>	<b>251,54</b>	<b>258,04</b>	<b>6,49</b>
	Menos buena y poco cubierta(O-2)	214,13	211,38	-2,75
Menos buena y cubierta (O-3)	220,19	221,42	1,23	
Menos buena y grasa (O-4)	235,97	236,47	0,50	
<b>Precio medio ponderado</b>	<b>223,32</b>	<b>223,73</b>	<b>0,41</b>	
<b>Categoría E: Canales de otras hembras</b>	Muy buena y poco cubierta (U-2)	418,68	407,90	-10,78
	Muy buena y cubierta (U-3)	392,69	401,97	9,28
	<b>Precio medio ponderado</b>	<b>406,20</b>	<b>405,06</b>	<b>-1,15</b>
	Buena y poco cubierta (R-2)	379,74	376,37	-3,37
	Buena y cubierta (R-3)	383,64	386,83	3,19
	Buena y grasa (R-4)	379,86	371,25	-8,61
	<b>Precio medio ponderado</b>	<b>381,23</b>	<b>379,93</b>	<b>-1,30</b>
Menos buena y poco cubierta(O-2)	336,74	341,71	4,97	
Menos buena y cubierta (O-3)	357,26	348,76	-8,50	
Menos buena y grasa (O-4)	365,23	363,24	-1,99	
<b>Precio medio ponderado</b>	<b>346,50</b>	<b>345,53</b>	<b>-0,97</b>	
<b>Categoría Z: Canales de animales desde 8 a menos de 12 meses</b>	Muy buena y poco cubierta (U-2)	389,38	381,46	-7,92
	Muy buena y cubierta (U-3)	385,19	383,53	-1,66
	<b>Precio medio ponderado</b>	<b>386,74</b>	<b>382,76</b>	<b>-3,98</b>
	Buena y poco cubierta (R-2)	370,09	371,13	1,04
	Buena y cubierta (R-3)	367,10	362,84	-4,27
	<b>Precio medio ponderado</b>	<b>368,21</b>	<b>365,90</b>	<b>-2,30</b>
	Menos buena y poco cubierta(O-2)	344,20	342,18	-2,02
Menos buena y cubierta (O-3)	342,69	340,52	-2,17	
<b>Precio medio ponderado</b>	<b>343,31</b>	<b>341,20</b>	<b>-2,11</b>	

**I-6 PRECIOS EN MERCADOS REPRESENTATIVOS VACUNO Y OVINO****2.-PRECIO MEDIO NACIONAL DEL BOVINO (Euro/100 kg)**

<b>BOVINO VIVO</b>	Semana 20-26/10 2014	Semana 27/10-02/11 2014	<b>Variación €</b>
Machos hasta 480 Kg. vivo	223,00	222,91	-0,09
Machos de más de 480 kg. vivo	195,28	194,73	-0,56
Hembras que hayan parido	98,12	94,88	-3,24
Otras hembras de hasta 380 Kg. vivo	230,85	230,88	0,03
Otras hembras de más de 380 Kg. vivo	215,94	215,94	0,00

**3.-PRECIO MEDIO NACIONAL DE OTROS ANIMALES DE LA ESPECIE BOVINA ( R(CE) N° 2273/2002 ).**

<b>OTROS BOVINOS</b>	Semana 20-26/10 2014	Semana 27/10-02/11 2014	<b>Variación €</b>
Terneros de ocho días a cuatro semanas			
tipo cruzado	248,00	240,50	-7,50
tipo frisón/país	82,50	80,00	-2,50
<i>Media ponderada nacional (Euro/Cabeza)</i>	165,25	160,25	-5,00
Bovinos ligeros comprendidos entre seis y doce meses			
tipo cruzado	251,61	250,16	-1,46
tipo frisón/país	167,20	165,75	-1,46
<i>Media ponderada nacional (Euro/100 kg Vivo)</i>	222,07	220,61	-1,46

**B) CORDEROS****1.-PRECIOS MEDIOS NACIONALES DE CANALES DE OVINO FRESCAS O REFRIGERADAS R(CE) N° 315/2002  
Euro/100 kg Canal**

<b>CORDEROS I y II</b>	Semana 20-26/10 2014	Semana 27/10-02/11 2014	<b>Variación €</b>
Corderos I (12 a 13 kg/canal)	680,90	682,21	1,31
Corderos II (13,1 a 16 kg/canal)	538,04	539,42	1,37
<i>Media ponderada</i>	609,47	610,81	1,34

**2.-PRECIOS MEDIOS DE CANALES DE OVINO FRESCAS O REFRIGERADAS EN LOS MERCADOS NACIONALES  
REPRESENTATIVOS PARA LA C.E.**

<b>MERCADO REPRESENTATIVO Cordero 9-19 kg</b>	Semana 20-26/10 2014	Semana 27/10-02/11 2014	<b>Variación €</b>
Escorxador Mercabarna	688,92	691,00	2,08
Mat. Valencia	666,69	666,57	-0,12
Mercamadrid	697,97	727,97	30,00
Albacete	667,37	667,37	0,00
Extremadura	589,76	589,76	0,00
Medina del Campo	786,67	786,67	0,00
Talavera de la Reina	653,79	663,79	10,00
Zaragoza	688,53	688,53	0,00
<i>Media ponderada</i>	680,77	682,18	1,41

**PRECIOS EN MERCADOS REPRESENTATIVOS - PRODUCTOS GANADEROS****D) PORCINO  
CLASIFICACIÓN EUROPEA (CE) Nº 1249/2008**

Euro/100 kg Canal

MERCADO REPRESENTATIVO	Clase E			Clase U			Clase R		
	Semana 20-26/10 2014	Semana 27/10-02/11 2014	Variación €	Semana 20-26/10 2014	Semana 27/10-02/11 2014	Variación €	Semana 20-26/10 2014	Semana 27/10-02/11 2014	Variación €
<b>LONJAS</b>									
Ebro	137,76	137,31	-0,45	139,92	138,63	-1,28	138,38	137,10	-1,28
Mercalleida	137,01	136,55	-0,46	139,15	137,86	-1,28	137,61	136,33	-1,28
Segovia	140,49	140,03	-0,46	142,68	141,37	-1,31	163,60	162,29	-1,31
Silleda	141,75	141,75	0,00	143,96	143,11	-0,85	--	--	--
Conjunto de Lonjas	<b>138,01</b>	<b>137,57</b>	<b>-0,44</b>	<b>140,16</b>	<b>138,89</b>	<b>-1,27</b>	<b>143,50</b>	<b>142,21</b>	<b>-1,29</b>
<b>MATADEROS Media</b>	<b>145,79</b>	<b>144,65</b>	<b>-1,15</b>	<b>148,07</b>	<b>146,04</b>	<b>-2,03</b>	<b>139,11</b>	<b>137,83</b>	<b>-1,28</b>
<b>Media</b>	<b>141,90</b>	<b>141,11</b>	<b>-0,79</b>	<b>144,12</b>	<b>142,46</b>	<b>-1,65</b>	<b>141,30</b>	<b>140,02</b>	<b>-1,29</b>

**PRECIOS EN MERCADOS REPRESENTATIVOS - PRODUCTOS GANADEROS - PORCINO****E) - PORCINO PRECOZ  
LECHONES, OTRAS CALIDADES.**

Euro/100 Kg vivo

<b>Cerdas de Desvieje</b>	Semana 20-26/10 2014	Semana 27/10-02/11 2014	<b>Variación €</b>
Cerdas de Desvieje	52,73	52,73	0,00
<b>CERDOS CEBADOS</b>			
Categoría U	110,97	109,70	-1,27
<b>LECHONES</b>			
Lleida.Base 20kg de peso.	102,50	107,50	5,00
Segovia.Base 20kg de peso.	160,00	165,00	5,00
Media nacional. Calidad Normal. Base 20 kg de peso	124,34	128,75	4,41

**F) - TRONCO IBÉRICO**

Euro/100 Kg vivo

<b>LECHONES</b>	Semana 20-26/10 2014	Semana 27/10-02/11 2014	<b>Variación €</b>
Base 23 Kg.	292,69	287,09	-5,60
<b>DESVIEJE</b>			
Reproductores de desvieje	117,39	117,39	0,00
<b>CEBADOS</b>			
Marranillos, de 35 a 60 Kg.	--	--	--
Primales, de 60 a 100 Kg.	270,98	270,72	-0,26
Cerdo de Cebo de Campo	219,18	217,42	-1,76
Cerdos cebados de bellota	--	--	--

Cerdo de Cebo de Campo, sustituye a la denominación de Cerdo de Cebo Extensivo, de acuerdo con la Norma de Calidad (RD 4/2014)



GOBIERNO  
DE ESPAÑA

MINISTERIO  
DE AGRICULTURA, ALIMENTACIÓN  
Y MEDIO AMBIENTE