



# 5 de marzo 2014

---

## Índice:

---

**1. Precios Medios Nacionales, comentarios y gráficos**

**2. Precios en Mercados Representativos UE**

- 2.1 Cereales
- 2.2 Vinos de mesa
- 2.3 Aceites y Semillas
- 2.4 Frutas y Hortalizas
- 2.5 Vacuno
- 2.6 Ovino
- 2.7 Porcino



GOBIERNO  
DE ESPAÑA

MINISTERIO  
DE AGRICULTURA, ALIMENTACIÓN  
Y MEDIO AMBIENTE

## **SECRETARÍA GENERAL TÉCNICA**

Subdirección General de Estadística

[sgestadi@magrama.es](mailto:sgestadi@magrama.es)

<http://www.magrama.gob.es/es/estadistica/temas/default.aspx>

Publicación elaborada por la  
Secretaría General Técnica  
Subdirección General de Estadística



**MINISTERIO DE AGRICULTURA, ALIMENTACIÓN Y MEDIO AMBIENTE**

### **Edita**

© Ministerio de Agricultura, Alimentación y Medio Ambiente  
Secretaría General Técnica  
Centro de Publicaciones  
Catálogo de Publicaciones de la Administración General del Estado:  
<http://publicacionesoficiales.boe.es/>

N.I.P.O.: 280-14-010-0

Se permite la utilización, copia o reproducción de los datos de este Boletín siempre que se cite expresamente su procedencia

**CEREALES:** Ligero descenso del trigo blando panificable (-0,22%) y cebada pienso (-0,67%), subida del maíz grano (0,91%) y arroz cáscara (1,45%).

**VINO DE MESA (▲):** Subida del vino de mesa blanco (0,32%) y vino de mesa tinto (1,33%).

**ACEITES VEGETALES (▼):** Descenso del aceite de oliva virgen (-0,78%), lampante (-3,34%) orujo crudo (-0,45%) y refinado de girasol (-0,42%).

**CITRICOS (▲):** Avances en limón (4,70%) y estabilidad en naranja (0,02%).

**FRUTA DE PEPITA:** Invariable la cotización de pera Blanquilla y cierta debilidad en la de manzana Golden (-0,97%).

**HORTALIZAS:** Destacada subida de cotizaciones en coliflor (29,51%), al descender la oferta en las zonas productoras del sureste peninsular y en menor medida en tomate (12,53%). Se producen retrocesos en judía verde plana (-4,36%), en alcachofa (-4,31%) y acelga (-3,32%). Ligero descenso del precio de patata (-0,66%).

**VACUNO (≡):** Estabilidad en el mercado de canales de vacuno, con ligera subida en las de añojo (0,61%), debido al equilibrio entre la corta oferta en campo y los bajo consumos. El conjunto del bovino para vida sin cambios en sus cotizaciones.

**CORDERO (≡):** Sin variaciones en los precios de las canales de cordero. La causa es el consumo que no hace de tirón y la limitada oferta de animales en campo.

**PORCINO (≡):** No se registran variaciones significativas en el cebado de capa blanca, a pesar de continuar el cierre de la exportación a Rusia. Descenso en la cotización del lechón (-1,95%), arrastrado por las circunstancias del cebado.

**POLLOS (▲):** Nueva subida del precio de las canales de pollo (1,92%), se constata el aumento del consumo.

**HUEVOS (▲):** Anotan subida las cotizaciones de los huevos de ambos gramajes, más acusada en la Clase L (0,80%), que en la Clase M (0,62%).

**CONEJO (≡):** Nueva repetición de precios. Se compensan la producción y el consumo en hogares.

**LÁCTEOS (≡):** Estable la cotización del suero de leche en polvo.

PRODUCTOS AGRARIOS (especificaciones)		Semana 08 17/02-23/02	Semana 09 24/02-02/03	Variación semanal euros	Variación semanal %
<b>AGRICOLAS</b>					
(1)	Trigo blando panificable (€/t)	192,00	191,58	-0,42	-0,22
(1)	Cebada pienso (€/t)	166,72	165,61	-1,11	-0,67
(1)	Maíz grano (€/t)	177,75	179,38	1,63	0,91
(4)	Arroz cáscara (€/t)	276,05	280,05	4,00	1,45
(1)	Alfalfa (€/t)	176,81	176,13	-0,68	-0,38
(2)	Vino blanco sin indicación geográfica (€/hgdo)	3,10	3,11	0,01	0,32
(2)	Vino tinto sin indicación geográfica (€/hgdo, 12p. color)	3,77	3,82	0,05	1,33
(3)	Aceite de oliva virgen de 0,8 a 2º (€/100 kg)	189,01	187,53	-1,48	-0,78
(3)	Aceite de oliva lampante, más de 2º (€/100 kg)	180,78	174,72	-6,06	-3,35
(3)	Aceite de orujo crudo (€/100 kg)	83,92	83,54	-0,38	-0,45
(3)	Aceite girasol refinado (€/100 kg)	78,83	78,50	-0,33	-0,42
(4)	Limón(€/100kg)	26,84	28,10	1,26	4,70
(4)	Naranja(€/100/kg)	14,20	14,20	0,00	0,02
(4)	Manzana Golden Delicious (€/100 kg)	46,16	45,71	-0,45	-0,97
(4)	Pera Blanquilla (€/100kg)	63,75	63,75	0,00	0,00
(4)	Acelga (€/100kg)	44,67	43,19	-1,48	-3,32
(4)	Alcachofa (€/100kg)	19,78	18,93	-0,85	-4,31
(4)	Coliflor (€/100kg)	23,06	29,87	6,81	29,51
(4)	Fresón(€/100kg)	120,00	120,00	0,00	0,00
(4)	Judía verde tipo plana (€/100 kg)	186,51	178,39	-8,12	-4,36
(4)	Pimiento verde tipo italiano (€/100 kg)	91,80	90,40	-1,41	-1,53
(4)	Tomate liso (€/100 kg)	49,05	55,10	6,05	12,33
(4)	Patata (€/100 kg)	18,11	17,99	-0,12	-0,66
<b>GANADEROS</b>					
(5)	Ternera, conjunto clases (€/100 kg canal)	412,23	412,16	-0,07	-0,02
(5)	Añojo, buena conformación (€/100 kg canal)	394,50	396,90	2,39	0,61
(5)	Bovino vivo, conjunto categorías (€/100 kg vivo)	214,03	214,02	-0,01	-0,01
(5)	Corderos 9-19 kilos (€/100 kg canal)	538,88	538,88	-0,00	0,00
(5)	Corderos 12-16 kilos (€/100 kg canal)	487,88	487,88	0,00	0,00
(5)	Porcino 60-55% magro (€/100 kg canal)	172,33	172,76	0,43	0,25
(5)	Porcino 50-55% magro (€/100 kg canal)	167,55	167,73	0,18	0,11
(5)	Porcino <50% magro (€/100 kg canal)	169,84	169,91	0,07	0,04
(5)	Lechon 20 kg (€/unidad)	52,01	51,01	-1,00	-1,92
(6)	Pollo, media de canales del 83% y 65% rdto. (€/100 kg canal)	186,95	190,54	3,59	1,92
(7)	Huevos - Clase L (€/docena)	0,88	0,88	0,01	0,80
(7)	Huevos - Clase M (€/docena)	0,80	0,81	0,01	0,62
(8)	Conejo 1,8-2,2 kilo, vivo (€/100 kg)	176,46	176,46	0,00	0,00
(10)	Suero de leche en polvo (€/100kg)	98,52	98,40	-0,12	-0,12
(9)	Leche de vaca (€/100 litros): Fuente FEGA	Precio diciembre 2013: 39,40 €/100 litros			

**Posición comercial:** (1) Entrada industria ; (2) Salida bodega; (3) Salida almazara; (4) Granel; s/árbol, finca,almacén agricultor,alhóndiga,lonja; (5) Entrada matadero; (6) Salida muelle matadero; (7) Salida muelle centro de embalaje; (8) Salida granja; (9) Precio pagado al ganadero (10) Precio franco fábrica sin impuestos ni costes

# PRECIOS MEDIOS NACIONALES

■ antepenúltima campaña  
■ penúltima campaña  
■ campaña actual

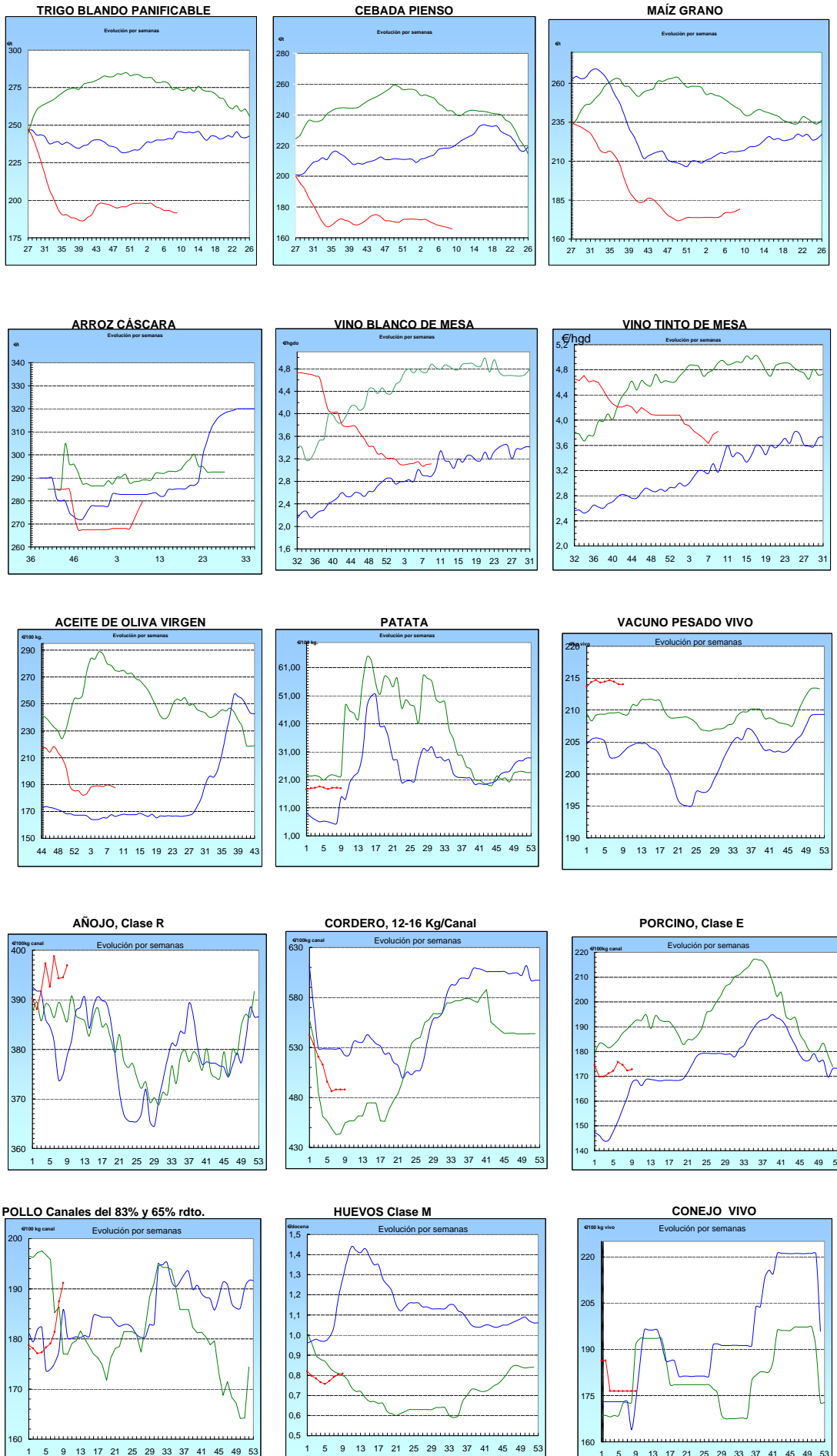

## I-2 PRECIOS EN MERCADOS REPRESENTATIVOS - CEREAL

Precios en Euro/Tonelada

REGLAMENTO (UE) N° 1272/2009 DE LA COMISION. Artículo 56, apartado 3.

Precios de comercio al por mayor. Mercancía nacional y/o importada, sobre vehículo en posición almacén

PRODUCTO	MERCADO REPRESENTATIVO	Semana 17-23/02 2014	Semana 24/02-02/03 2014	Variación €
Trigo Blando Panificable	Álava	190,00	190,00	0,00
	Albacete	196,00	198,00	2,00
	Ávila	188,00	187,00	-1,00
	Badajoz	198,00	198,00	0,00
	Barcelona	214,00	214,00	0,00
	Burgos	179,80	179,80	0,00
	Cádiz	230,00	232,00	2,00
	Ciudad Real	196,00	196,00	0,00
	Córdoba	215,00	215,00	0,00
	La Coruña	210,00	210,00	0,00
	Cuenca	196,00	198,00	2,00
	Gerona	214,00	214,00	0,00
	Guadalajara	190,00	188,00	-2,00
	Huesca	196,00	195,00	-1,00
	León	192,00	192,00	0,00
	Lérida	203,00	202,00	-1,00
	La Rioja	186,00	188,00	2,00
	Madrid	190,00	188,00	-2,00
	Navarra	198,00	195,00	-3,00
	Orense	200,00	200,00	0,00
	Palencia	190,00	188,00	-2,00
	Pontevedra	200,00	200,00	0,00
	Salamanca	188,80	188,00	-0,80
	Segovia	183,00	183,00	0,00
	Sevilla	230,00	232,00	2,00
	Soria	192,20	190,00	-2,20
	Tarragona	217,00	217,00	0,00
	Teruel	201,00	201,00	0,00
	Toledo	193,00	193,00	0,00
	Valencia	206,00	205,00	-1,00
Valladolid	188,20	184,00	-4,20	
Zamora	190,40	189,70	-0,70	
Zaragoza	201,00	201,00	0,00	
Trigo Duro	Burgos	177,00	177,00	0,00
	Cádiz	250,00	253,00	3,00
	Córdoba	260,00	260,00	0,00
	Sevilla	250,00	253,00	3,00
	Zamora	221,00	221,00	0,00
	Zaragoza	240,00	240,00	0,00

## I-2 PRECIOS EN MERCADOS REPRESENTATIVOS - CEREAL

Precios en Euro/Tonelada

REGLAMENTO (UE) N° 1272/2009 DE LA COMISION. Artículo 56, apartado 3.

Precios de comercio al por mayor. Mercancía nacional y/o importada, sobre vehículo en posición almacén

PRODUCTO	MERCADO REPRESENTATIVO	Semana 17-23/02 2014	Semana 24/02-02/03 2014	Variación €
Cebada Pienso	Albacete	163,00	163,00	0,00
	Ávila	164,00	163,00	-1,00
	Badajoz	181,00	181,00	0,00
	Barcelona	182,00	180,00	-2,00
	Burgos	160,60	160,60	0,00
	Ciudad Real	165,00	165,00	0,00
	La Coruña	185,00	185,00	0,00
	Cuenca	162,00	162,00	0,00
	Gerona	182,00	180,00	-2,00
	Granada	174,00	170,00	-4,00
	Guadalajara	164,00	162,00	-2,00
	Huelva	186,00	182,00	-4,00
	Huesca	168,00	165,00	-3,00
	León	172,00	172,00	0,00
	Lérida	175,00	173,00	-2,00
	Madrid	164,00	162,00	-2,00
	Murcia	173,00	173,00	0,00
	Navarra	168,00	168,00	0,00
	Palencia	167,00	164,00	-3,00
	Salamanca	168,40	167,60	-0,80
	Segovia	159,00	159,00	0,00
	Sevilla	185,00	180,00	-5,00
	Soria	162,40	162,00	-0,40
	Teruel	167,00	168,00	1,00
Toledo	169,00	169,00	0,00	
Valladolid	164,20	162,40	-1,80	
Zamora	170,00	170,00	0,00	
Zaragoza	167,00	168,00	1,00	
Cebada Malta	Albacete	187,00	187,00	0,00
	Burgos	175,00	175,00	0,00
	Cuenca	187,00	187,00	0,00
	La Rioja	177,00	175,00	-2,00
	Madrid	--	198,00	--
	Navarra	174,00	170,00	-4,00

## I-2 PRECIOS EN MERCADOS REPRESENTATIVOS - CEREAL

Precios en Euro/Tonelada

REGLAMENTO (UE) N° 1272/2009 DE LA COMISION. Artículo 56, apartado 3.

Maíz grano, precios de comercio al por mayor. Mercancia nacional y/o importada, sobre vehículo en almacén  
 Arroz cáscara, arroz blanco precios salida almacén agricultor

PRODUCTO	MERCADO REPRESENTATIVO	Semana 17-23/02 2014	Semana 24/02-02/03 2014	Variación €
Maíz Grano	Albacete	178,00	180,00	2,00
	Badajoz	176,00	176,00	0,00
	Barcelona	188,00	190,00	2,00
	Cáceres	176,00	176,00	0,00
	Cádiz	180,00	185,00	5,00
	Ciudad Real	183,00	184,00	1,00
	Córdoba	180,00	180,00	0,00
	La Coruña	185,00	188,00	3,00
	Cuenca	178,00	180,00	2,00
	Gerona	188,00	190,00	2,00
	Guadalajara	178,00	180,00	2,00
	Huelva	179,00	180,00	1,00
	Huesca	179,00	181,00	2,00
	León	172,00	175,00	3,00
	Lérida	181,00	181,00	0,00
	La Rioja	186,00	186,00	0,00
	Madrid	178,00	180,00	2,00
	Murcia	181,00	184,00	3,00
	Navarra	182,00	183,00	1,00
	Pontevedra	185,00	188,00	3,00
Salamanca	176,00	176,00	0,00	
Sevilla	180,00	185,00	5,00	
Tarragona	178,00	182,00	4,00	
Teruel	--	180,00	--	
Toledo	186,00	187,00	1,00	
Valencia	188,00	188,00	0,00	
Valladolid	174,20	174,20	0,00	
Zamora	172,00	175,00	3,00	
Zaragoza	180,00	180,00	0,00	
Arroz Cáscara (Japónica/Bahía R)	Valencia	282,50	282,50	0,00
Arroz Blanco Extra	Tarragona	550,00	550,00	0,00
	Valencia	535,00	535,00	0,00

**I-3 PRECIOS EN MERCADOS REPRESENTATIVOS  
VINOS BLANCO Y TINTO SIN INDICACION GEOGRAFICA  
Reglamentos UE N° 479/2008 y 144/2013**

**En €/hgdo, salida bodega, a granel, pago al contado sin I.V.A.  
Precio de vino tinto referido al producto de 12 puntos de color**

<b>PRODUCTO</b>	<b>MERCADO REPRESENTATIVO</b>	<b>Semana 17-23/02 2014</b>	<b>Semana 24/02-2/03 2014</b>	<b>Variación €</b>
<b>VINO BLANCO</b>	<b>Albacete</b>	<b>3,72</b>	<b>3,84</b>	<b>0,12</b>
	<b>Badajoz</b>	<b>2,55</b>	<b>2,55</b>	<b>0,00</b>
	<b>Ciudad Real</b>	<b>3,64</b>	<b>3,64</b>	<b>0,00</b>
	<b>Toledo</b>	<b>2,60</b>	<b>2,60</b>	<b>0,00</b>
<b>VINO TINTO</b>	<b>Albacete</b>	<b>4,35</b>	<b>4,01</b>	<b>-0,34</b>
	<b>Ciudad Real</b>	<b>3,88</b>	<b>3,88</b>	<b>0,00</b>
	<b>Murcia</b>	<b>3,54</b>	<b>4,17</b>	<b>0,63</b>
	<b>Toledo</b>	<b>3,24</b>	<b>3,40</b>	<b>0,16</b>
	<b>Valencia</b>	<b>2,68</b>	<b>3,13</b>	<b>0,45</b>



**I-4 PRECIOS EN MERCADOS REPRESENTATIVOS DE ACEITES**

Aceites. Precios sobre almazara, en €/100 kg, sin I.V.A.Rgtos C.E. 865/04 y 826/08

Semilla de girasol. Precios en centros de demanda, en €/100 kg, sin I.V.A. Rgto C.E.E. 3405/93

PRODUCTO Y ESPECIFICACIONES	MERCADO REPRESENTATIVO	Semana 17-23/02 2014	Semana 24/02-2/03 2014	Variación €
ACEITE DE OLIVA VIRGEN EXTRA Menos de 0,8°	Badajoz	210,40	210,40	0,00
	Ciudad Real	207,00	207,00	0,00
	Córdoba	202,80	200,00	-2,80
	Granada	207,50	203,00	-4,50
	Jaén	202,50	201,00	-1,50
	Málaga	201,70	208,10	6,40
	Sevilla	229,00	229,00	0,00
	Tarragona	219,37	225,38	6,01
ACEITE DE OLIVA VIRGEN De 0,8° a 2°	Badajoz	192,30	192,30	0,00
	Córdoba	189,30	186,30	-3,00
	Granada	189,00	187,50	-1,50
	Jaén	188,70	188,17	-0,53
	Sevilla	189,00	184,80	-4,20
	Cadiz	186,00	180,00	-6,00
	Tarragona	198,33	198,33	0,00
	Toledo	186,00	186,00	0,00
ACEITE DE OLIVA LAMPANTE Más de 2°	Córdoba	178,80	172,70	-6,10
	Granada	180,00	180,00	0,00
	Jaén	181,80	174,70	-7,10
	Málaga	180,70	177,50	-3,20
	Sevilla	179,00	175,80	-3,20
	Tarragona	178,80	175,79	-3,01
	Badajoz	184,80	184,80	0,00
	ACEITE DE OLIVA REFINADO	Córdoba	191,71	186,30
Jaén		192,32	187,51	-4,81
Tarragona		195,33	195,32	0,00
ACEITE DE ORUJO CRUDO	Córdoba	82,90	82,50	-0,40
	Jaén	84,74	83,99	-0,75
	Tarragona	84,14	84,14	0,00
ACEITE DE ORUJO REFINADO	Córdoba	122,60	120,80	-1,80
	Jaén	122,61	121,10	-1,51
	Tarragona	123,21	123,21	0,00
ACEITE DE GIRASOL REFINADO	Córdoba	79,50	77,00	-2,50
	Sevilla	77,00	78,00	1,00
	Tarragona	80,00	80,50	0,50
SEMILLA DE GIRASOL	Andalucía	33,84	33,84	0,00
	Centro-Norte	32,82	33,79	0,97

**I-5 PRECIOS EN MERCADOS REPRESENTATIVOS - FRUTAS Y HORTALIZAS****PRECIOS DE PRODUCTOS NACIONALES**

Mercados representativos de producción

Rgts. CE 1234/2007 y 543/2011

En €100 kg, a salida agrupación de productores, envasado, sin I.V.A, incluyendo el precio del envase

**CITRICOS**

PRODUCTO	MERCADO	VARIEDAD O TIPO	CAT.	CALIBRE mm.	DIA/MES				
					24/2	25/2	26/2	27/2	28/2
LIMON	Alicante	Fino	I	3-4	83,29	83,29	83,79	83,29	83,29
	Málaga	Fino	I	3-4	90,00	89,00	90,00	90,00	-
	Murcia	Fino	I	3-4	86,00	86,50	86,50	86,50	87,00
NARANJA	Alicante	Navelate	I	6-9	40,00	40,00	40,00	40,00	40,00
	Sevilla	Lanelate	I	6-9	37,00	37,00	37,00	37,00	-
	Sevilla	Salustiana	I	6-9	37,00	37,00	37,00	37,00	-
MANDARINA	Castellón	Nadorcott	I	1-2	135,00	135,00	-	132,20	140,00
	Castellón	Ortanique	I	1-2	44,51	50,00	50,00	-	-
	Alicante	Ortanique	I	1-2	-	-	-	-	70,00

**FRUTAS DE PEPITA**

PRODUCTO	MERCADO	VARIEDAD O TIPO	CAT.	CALIBRE mm.	DIA/MES				
					24/2	25/2	26/2	27/2	28/2
MANZANA	Girona	Fuji	I	70-80	81,77	81,77	81,77	81,77	81,77
	Girona	Golden Delicious	I	70-80	82,25	82,25	82,25	82,25	82,25
	Girona	Granny Smith	I	70-80	75,96	75,96	75,96	75,96	75,96
	Girona	Royal Gala	I	65-70	75,33	75,33	75,33	75,33	75,33
	Girona	Red Delicious	I	70-80	78,18	78,18	78,18	78,18	78,18
	Lleida	Fuji	I	70-80	66,00	66,00	64,00	68,00	66,00
	Lleida	Golden Delicious	I	70-80	61,56	61,01	60,58	64,25	59,94
	Lleida	Red Chief	I	70-80	64,93	65,60	65,09	65,41	64,18
	Lleida	Royal Gala	I	65-70	67,27	67,27	67,27	67,27	67,27
	Zaragoza	Grupo Reineta	I	85y+	-	-	87,75	85,31	-
	Zaragoza	Grupo Gala	I	70y+	-	77,88	-	69,64	-
	Zaragoza	Red Chief	I	60-65	-	-	73,13	-	-
	Zaragoza	Golden Delicious	I	70-80	60,45	-	-	-	-
	Zaragoza	Verde Doncella	I	75y+	78,00	-	-	87,75	-
PERA	Lleida	Blanquilla	I	55-60	77,42	78,05	79,00	78,23	78,03
	Lleida	Conferencia	I	60-65	64,21	63,21	64,12	65,56	62,05
	Lleida	Alejandrina	I	65-70	56,00	57,00	56,00	58,00	58,00
	Lleida	Devoe	I	60-65	-	70,00	-	-	72,00
	Lleida	Grand Champion	I	65-70	-	76,00	72,00	76,00	78,00
	Zaragoza	Blanquilla	I	55-60	74,79	74,79	74,79	74,79	74,79
	Zaragoza	Conferencia	I	60-65	65,33	65,33	65,33	65,33	65,33

**FRUTAS DE HUESO**

PRODUCTO	MERCADO	VARIEDAD O TIPO	CAT.	CALIBRE mm	DIA/MES				
					24/2	25/2	26/2	27/2	28/2
AGUACATE	Granada	Hass	I	16-20	137,00	177,00	170,00	-	-

## I-5 PRECIOS EN MERCADOS REPRESENTATIVOS - FRUTAS Y HORTALIZAS

### PRECIOS DE PRODUCTOS NACIONALES

Mercados representativos de producción

Rgtos. CE 1234/2007 y 543/2011

En €/100 kg, a salida agrupación de productores, envasado, sin I.V.A, incluyendo el precio del envase.

### HORTALIZAS

PRODUCTO	MERCADO	VARIEDAD O TIPO	CAT.	CALIBRE mm.	DIA/MES				
					24/2	25/2	26/2	27/2	28/2
AJO	Córdoba	Blanco	I	50-60	105,00	105,00	105,00	105,00	105,00
	Córdoba	Morado	I	45-55	125,00	125,00	125,00	125,00	125,00
	Córdoba	Spring Blanco	I	50-60	110,00	110,00	110,00	110,00	110,00
	Córdoba	Spring Violeta	I	50-60	110,00	110,00	110,00	110,00	110,00
	Cuenca	Blanco	I	50-60	140,00	140,00	140,00	140,00	140,00
	Cuenca	Morado	I	45-55	150,00	150,00	150,00	150,00	150,00
	Cuenca	Spring Violeta	I	50-60	125,00	125,00	125,00	125,00	125,00
BERENJENA	Almería	Alargada	I	40y+	73,14	68,50	67,56	67,50	-
CALABACÍN	Almería	-	I	14-21	29,44	29,44	29,72	27,78	-
CHAMPIÑON	La Rioja	Cerrado	I	30-65	145,57	146,31	144,86	146,01	147,21
COLIFLOR	La Rioja	Coronada	I	-	18,18	18,18	17,27	16,36	16,36
FRESA	Huelva	-	I	-	198,00	198,00	188,00	188,00	192,72
JUDÍA VERDE	Almería	Plana	I	-	161,79	161,79	161,79	161,79	-
	Granada	Plana	I	-	221,49	209,92	233,88	222,31	236,36
LECHUGA	Almería	Iceberg	I	400g.y+	73,06	64,79	51,36	62,82	-
	Murcia	Iceberg	I	400g.y+	58,00	58,00	58,00	58,00	58,00
PEPINO	Almería	Liso	I	350-500 gr	94,00	94,00	90,00	87,00	90,00
	Almería	Corto	I	-	52,50	53,00	52,00	48,50	-
PIMIENTO	Almería	Cuadrado color (rojo y amarillo)	I	70y+	94,93	94,93	94,93	94,93	-
	Almería	Cuadrado Verde	I	70y+	83,00	83,00	89,50	89,00	-
	Almería	Verde Alargado	I	40y+	87,00	87,00	87,00	87,00	-
TOMATE	Almería	Racimo	I	-	77,00	77,00	-	-	98,00
	Almería	Redondo	I	57-100	75,03	-	79,00	-	84,77
	Canarias	Redondo	I	57-100	32,71	32,71	32,71	32,71	32,71
	Granada	Redondo	I	57-100	77,14	66,00	71,00	75,00	70,59
	Granada	Cereza	I	-	211,00	201,00	198,00	212,38	197,00
	Murcia	Redondo	I	57-100	77,88	77,88	77,88	77,88	77,88
ZANAHORIA	Cádiz	-	I	-	51,00	51,00	51,00	51,00	51,00

<b>I-6 PRECIOS EN MERCADOS REPRESENTATIVOS VACUNO Y OVINO</b>
---

**A) BOVINO**

**1.- PRECIO MEDIO NACIONAL (Euro/100 kg Canal) DE CANALES DE BOVINO PESADO  
SEGÚN MODELO COMUNITARIO DE CLASIFICACIÓN R(CE) Nº 1249/2008.**

CATEGORÍA	CLASE DE CONFORMACIÓN Y DE ESTADO DE ENGRASAMIENTO	Semana 17-23/02 2014	Semana 24/02-02/03 2014	Variación
<b>Categoría A: Canales de machos jóvenes sin castrar de más de un año y menos de dos años</b>	Muy buena y poco cubierta (U-2)	417,51	416,94	-0,57
	Muy buena y cubierta (U-3)	415,89	415,76	-0,13
	Precio medio ponderado Categoría U	416,49	416,19	-0,30
	Buena y poco cubierta (R-2)	400,39	396,12	-4,27
	Buena y cubierta (R-3)	391,05	397,35	6,30
	Precio medio ponderado Categoría R	394,50	396,90	2,39
<b>Categoría D: Canales de hembras que hayan parido</b>	Mediocre y poco cubierta (P-2)	191,90	192,97	1,07
	Mediocre y cubierta (P-3)	210,64	210,64	0,00
	Precio medio ponderado Categoría P	204,46	204,81	0,35
	Buena y cubierta (R-3)	248,48	250,92	2,44
	Buena y grasa (R-4)	288,35	286,68	-1,66
	Precio medio ponderado Categoría R	258,45	259,86	1,42
<b>Categoría E: Canales de otras hembras</b>	Muy buena y poco cubierta (U-2)	437,14	443,27	6,14
	Muy buena y cubierta (U-3)	427,51	427,61	0,11
	Precio medio ponderado Categoría U	432,52	435,76	3,24
	Buena y poco cubierta (R-2)	423,44	425,65	2,21
	Buena y cubierta (R-3)	417,80	420,89	3,09
	Buena y grasa (R-4)	397,45	401,67	4,22
Precio medio ponderado Categoría R	419,22	421,92	2,70	
<b>Categoría O: Canales de otras hembras</b>	Menos buena y poco cubierta (O-2)	387,08	386,71	-0,37
	Menos buena y cubierta (O-3)	383,95	380,35	-3,60
	Menos buena y grasa (O-4)	416,00	416,00	0,00
Precio medio ponderado Categoría O	386,92	385,21	-1,71	

**I-6 PRECIOS EN MERCADOS REPRESENTATIVOS VACUNO Y OVINO****2.-PRECIO MEDIO NACIONAL DEL BOVINO (Euro/100 kg)**

<b>BOVINO VIVO</b>	<b>Semana 17-23/02 2014</b>	<b>Semana 24/02-02/03 2014</b>	<b>Variación</b>
Machos hasta 480 Kg. vivo	237,59	237,59	0,00
Machos de más de 480 kg. vivo	222,43	222,43	0,01
Hembras que hayan parido	103,21	103,29	0,08
Otras hembras de hasta 380 Kg. vivo	248,84	248,76	-0,08
Otras hembras de más de 380 Kg. vivo	242,40	242,12	-0,29

**3.-PRECIO MEDIO NACIONAL DE OTROS ANIMALES DE LA ESPECIE BOVINA ( R(CE) N° 2273/2002).**

<b>OTROS BOVINOS</b>	<b>Semana 17-23/02 2014</b>	<b>Semana 24/02-02/03 2014</b>	<b>Variación</b>
Terneros de ocho días a cuatro semanas			
tipo cruzado	305,25	313,00	7,75
tipo frisón/país	83,25	82,25	-1,00
<i>Media ponderada nacional (Euro/Cabeza )</i>	194,25	197,63	3,38
Bovinos ligeros comprendidos entre seis y doce meses			
tipo cruzado	283,81	283,81	0,00
tipo frisón/país	199,89	199,89	0,00
<i>Media ponderada nacional (Euro/100 kg Vivo )</i>	254,44	254,44	0,00

**B) CORDEROS****1.-PRECIOS MEDIOS NACIONALES DE CANALES DE OVINO FRESCAS O REFRIGERADAS R(CE) N° 315/2002  
. Euro/100 Kg Canal**

<b>CORDEROS I y II</b>	<b>Semana 17-23/02 2014</b>	<b>Semana 24/02-02/03 2014</b>	<b>Variación</b>
Corderos I (12 a 13 kg/canal)	542,59	542,59	0,00
Corderos II (13,1 a 16 kg/canal)	433,17	433,17	0,00
<i>Media ponderada</i>	487,88	487,88	0,00

**2.-PRECIOS MEDIOS DE CANALES DE OVINO FRESCAS O REFRIGERADAS EN LOS MERCADOS NACIONALES REPRESENTATIVOS PARA LA C.E.**

<b>MERCADO REPRESENTATIVO Cordero 9-19 kg</b>	<b>Semana 17-23/02 2014</b>	<b>Semana 24/02-02/03 2014</b>	<b>Variación</b>
Mat. Valencia	606,19	606,12	-0,08
Mercabarna	501,36	501,36	0,00
Mercamadrid	516,56	516,56	0,00
Albacete	561,99	561,99	0,00
Extremadura	512,42	512,42	0,00
Medina del Campo	552,50	552,50	0,00
Talavera de la Reina	493,79	493,79	0,00
Zaragoza	578,35	578,35	0,00
<i>Media ponderada nacional</i>	538,88	538,88	0,00

**PRECIOS EN MERCADOS REPRESENTATIVOS - PRODUCTOS GANADEROS****D) - PORCINO**

CLASIFICACIÓN EUROPEA (CE) Nº 1249/2008.

Euro/100 kg Canal

MERCADO REPRESENTATIVO	Clase E			Clase U			Clase R		
	Semana 17-23/02 2014	Semana 24/02-02/03 2014	Variación	Semana 17-23/02 2014	Semana 24/02-02/03 2014	Variación	Semana 17-23/02 2014	Semana 24/02-02/03 2014	Variación
<b>LONJAS</b>									
Ebro	157,10	157,05	-0,05	152,73	152,48	-0,25	151,19	150,94	-0,25
Mercalleida	156,30	156,26	-0,04	151,96	151,71	-0,25	150,42	150,17	-0,25
Segovia	161,54	161,77	0,23	157,06	157,06	0,00	170,13	170,13	0,00
Silleda	156,68	156,68	0,00	152,33	152,11	-0,22	--	--	--
Conjunto de Lonjas Media Ponderada	157,54	157,56	0,02	153,17	152,97	-0,20	154,91	154,72	-0,20
<b>MATADEROS</b> Media Ponderada	187,12	187,96	0,84	181,92	182,48	0,56	184,77	185,11	0,34
<b>Media Nacional</b>	<b>172,33</b>	<b>172,76</b>	<b>0,43</b>	<b>167,55</b>	<b>167,73</b>	<b>0,18</b>	<b>169,84</b>	<b>169,91</b>	<b>0,07</b>

**PRECIOS EN MERCADOS REPRESENTATIVOS - PRODUCTOS GANADEROS - PORCINO.****E) - PORCINO PRECOZ  
LECHONES, OTRAS CALIDADES.**

Euro/100 Kg vivo

<b>Cerdas de Desvieje</b>	<b>Semana 17-23/02 2014</b>	<b>Semana 24/02-02/03 2014</b>	<b>Variación</b>
Cerdas de Desvieje	65,72	65,27	-0,45
<b>CERDOS CEBADOS</b>			
Categoría U	147,57	129,15	-18,42
<b>LECHONES</b>			
Lleida.Base 20kg de peso.	247,50	242,50	-5,00
Segovia.Base 20kg de peso.	267,50	262,50	-5,00
Normal.Base 20kg de peso.	260,04	255,04	-5,00

**F) -TRONCO IBÉRICO**

Euro/100 Kg vivo

<b>LECHONES</b>	<b>Semana 17-23/02 2014</b>	<b>Semana 24/02-02/03 2014</b>	<b>Variación</b>
Base 23 Kg.	511,29	512,07	0,78
<b>DESVIEJE</b>			
Reproductores de desvieje	173,91	173,91	0,00
<b>CEBADOS</b>			
Marranillos, de 35 a 60 Kg.	400,00	400,00	0,00
Primals, de 60 a 100 Kg.	--	--	--
Cerdos cebados de pienso (extensivo)	248,13	248,26	0,13
Cerdos cebados de bellota	287,61	287,61	0,00

I  
S C



GOBIERNO  
DE ESPAÑA

MINISTERIO  
DE AGRICULTURA, ALIMENTACIÓN  
Y MEDIO AMBIENTE