



2 de julio 2014

---

**Índice:**

---

**1. Precios Medios Nacionales, comentarios y gráficos**

**2. Precios en Mercados Representativos UE**

- 2.1 Cereales
- 2.2 Vinos de mesa
- 2.3 Aceites y Semillas
- 2.4 Frutas y Hortalizas
- 2.5 Vacuno
- 2.6 Ovino
- 2.7 Porcino



GOBIERNO  
DE ESPAÑA

MINISTERIO  
DE AGRICULTURA, ALIMENTACIÓN  
Y MEDIO AMBIENTE

## **SECRETARÍA GENERAL TÉCNICA**

Subdirección General de Estadística

[sgestadi@magrama.es](mailto:sgestadi@magrama.es)

<http://www.magrama.gob.es/es/estadistica/temas/default.aspx>

Publicación elaborada por la  
Secretaría General Técnica  
Subdirección General de Estadística



**MINISTERIO DE AGRICULTURA, ALIMENTACIÓN Y MEDIO AMBIENTE**

### **Edita**

© Ministerio de Agricultura, Alimentación y Medio Ambiente  
Secretaría General Técnica  
Centro de Publicaciones  
Catálogo de Publicaciones de la Administración General del Estado:  
<http://publicacionesoficiales.boe.es/>

N.I.P.O.: 280-14-010-0

Se permite la utilización, copia o reproducción de los datos de este Boletín siempre que se cite expresamente su procedencia

**CEREALES (=):** Subida de la cebada pienso (0,47%) y bajadas del trigo blando panificable (-0,14%) y del maíz grano (-0,26%).

**VINO DE MESA (▼):** Bajadas del vino blanco (-5,56%) y del vino tinto (-5,59%).

**ACEITES VEGETALES (▲):** Subida generalizada de los aceites. Oliva virgen (3,21%), oliva lampante (3,99%), orujo crudo (2,07%) y girasol refinado (1,31%).

**FRUTA DE HUESO (▼):** Síntomas de debilidad en el mercado de la fruta de verano con precios a la baja en cereza (-0,56%), ciruela (-6,15%) y melocotón (-7,72%) al incrementarse la oferta en las zonas productoras

**HORTALIZAS (▼):** Salvo los avances registrados en la cotización de acelga (8,16%) y judía verde plana (3,69%), se constatan precios a la baja en el resto de productos hortícolas con especial mención al tomate liso (-23,72%), lechuga romana (-16,73%) y sandía (-15,95%). Subida en patata (6,28%).

**VACUNO:** En este sector destaca el bajo consumo interno, al igual que las exportaciones, que se mantienen por debajo de las esperadas. Con este comportamiento, el precio de la canal de ternera baja un (-0,53%) y la de añojo sube un 1,72%. Las cotizaciones de los animales con destino vida con nuevo retroceso (-0,39%), también influido por la baja demanda y exportación.

**CORDERO (▼):** Pesadez en el sector, debido a la floja oferta y demanda, dando bajadas en los precios de las canales de cordero (-1,66% de media). Se está a la espera del comienzo del Ramadán para que repunte el cordero de mayor peso.

**PORCINO (▲):** Aumentan los precios de las canales de porcino de capa blanca (1,41% de media en sus diferentes clasificaciones) debido a unas matanzas a bajo ritmo, menos peso de los animales e incremento de la demanda por el aumento de las barbacoas. Los precios en Europa también en alza. La cotización del lechón base 20 kg (▼) baja el (-2,30%), debido a una oferta suficiente para cubrir plazas vacías.

**POLLOS (▼):** Nuevo descenso de los precios de la canal de pollo en esta semana (-3,36%) y, en el mes, del (-9,03%). Parece derivado del consumo hacia la carne de cerdo.

**HUEVOS (▲):** Subida del 3,86% de media en el precio de los huevos, debido a una oferta que va disminuyendo con la elevación de las temperaturas.

**CONEJO (=):** En el conejo vivo de granja se repiten los precios de la semana precedente.

**LÁCTEOS (▲):** El precio del suero de leche en polvo aumentó el 4,11%.

PRODUCTOS AGRARIOS (especificaciones)		Semana 25 16-22/06	Semana 26 23-29/06	Variación semanal euros	Variación semanal %
<b>AGRICOLAS</b>					
(1)	Trigo blando panificable (€/t)	193,19	192,92	-0,27	-0,14
(1)	Cebada pienso (€/t)	168,59	169,38	0,79	0,47
(1)	Maíz grano (€/t)	183,31	182,83	-0,48	-0,26
(4)	Arroz cáscara (€/t)	274,48	274,48	0,00	0,00
(1)	Alfalfa (€/t)	155,61	155,68	0,07	0,04
(2)	Vino blanco sin indicación geográfica (€/hgdo)	2,52	2,38	-0,14	-5,56
(2)	Vino tinto sin indicación geográfica (€/hgdo, 12p. color)	3,04	2,87	-0,17	-5,59
(3)	Aceite de oliva virgen de 0,8 a 2° (€/100 kg)	196,00	202,29	6,29	3,21
(3)	Aceite de oliva lampante, más de 2° (€/100 kg)	181,64	188,89	7,25	3,99
(3)	Aceite de orujo crudo (€/100 kg)	82,43	84,14	1,71	2,07
(3)	Aceite girasol refinado (€/100 kg)	77,16	78,17	1,01	1,31
(4)	Limón (€/100 kg)	45,34	47,98	2,64	5,82
(4)	Albaricoque (€/100 kg)	58,62	58,62	0,00	0,00
(4)	Cereza (€/100kg)	147,37	146,54	-0,83	-0,56
(4)	Cirucla(€/100kg)	50,22	47,14	-3,09	-6,15
(4)	Melocotón(€/100kg)	52,44	48,39	-4,05	-7,72
(4)	Acelga (€/100kg)	51,67	55,89	4,22	8,16
(4)	Judía verde tipo plana (€/100 kg)	117,44	121,77	4,33	3,69
(4)	Lechuga Romana (€/100 kg)	31,81	26,49	-5,32	-16,73
(4)	Melón (€/100kg)	19,97	18,76	-1,21	-6,05
(4)	Pimiento verde tipo italiano (€/100 kg)	37,42	33,80	-3,62	-9,68
(4)	Sandía (€/100kg)	14,66	12,32	-2,34	-15,95
(4)	Tomate liso (€/100 kg)	44,10	33,64	-10,46	-23,72
(4)	Patata (€/100 kg)	17,80	18,91	1,12	6,28
<b>GANADEROS</b>					
(5)	Ternera, conjunto clases (€/100 kg canal)	386,10	384,07	-2,03	-0,53
(5)	Añojo, buena conformación (€/100 kg canal)	367,18	373,50	6,32	1,72
(5)	Bovino vivo, conjunto categorías (€/100 kg vivo)	198,89	198,12	-0,77	-0,39
(5)	Corderos 9-19 kilos (€/100 kg canal)	624,90	614,55	-10,35	-1,66
(5)	Corderos 12-16 kilos (€/100 kg canal)	560,72	551,45	-9,27	-1,65
(5)	Porcino 60-55% magro (€/100 kg canal)	184,07	186,73	2,66	1,45
(5)	Porcino 50-55% magro (€/100 kg canal)	181,96	184,74	2,78	1,53
(5)	Porcino <50% magro (€/100 kg canal)	180,08	182,36	2,28	1,27
(5)	Lechón 20 kg (€/unidad)	44,37	43,35	-1,02	-2,30
(6)	Pollo, media de canales del 83% y 65% rdto. (€/100 kg canal)	180,74	174,67	-6,07	-3,36
(7)	Huevos - Clase L (€/docena)	0,82	0,85	0,03	3,66
(7)	Huevos - Clase M (€/docena)	0,74	0,77	0,03	4,05
(8)	Conejo 1,8-2,2 kilo, vivo (€/100 kg)	176,29	176,29	0,00	0,00
(10)	Suero de leche en polvo (€/100kg)	94,01	97,87	3,86	4,11
(9)	Leche de vaca (€/100 litros): Fuente FEGA	Precio abril 2014: 36,90 €/100 litros			

**Posición comercial:** (1) Entrada industria ; (2) Salida bodega; (3) Salida almazara; (4) Granel; s/árbol, finca,almacén agricultor,alhóndiga,lonja; (5) Entrada matadero; (6) Salida muelle matadero; (7) Salida muelle centro de embalaje; (8) Salida granja; (9) Precio pagado al ganadero (10) Precio franco fábrica sin impuestos ni costes

# PRECIOS MEDIOS NACIONALES

■ antepenúltima campaña  
■ penúltima campaña  
■ campaña actual

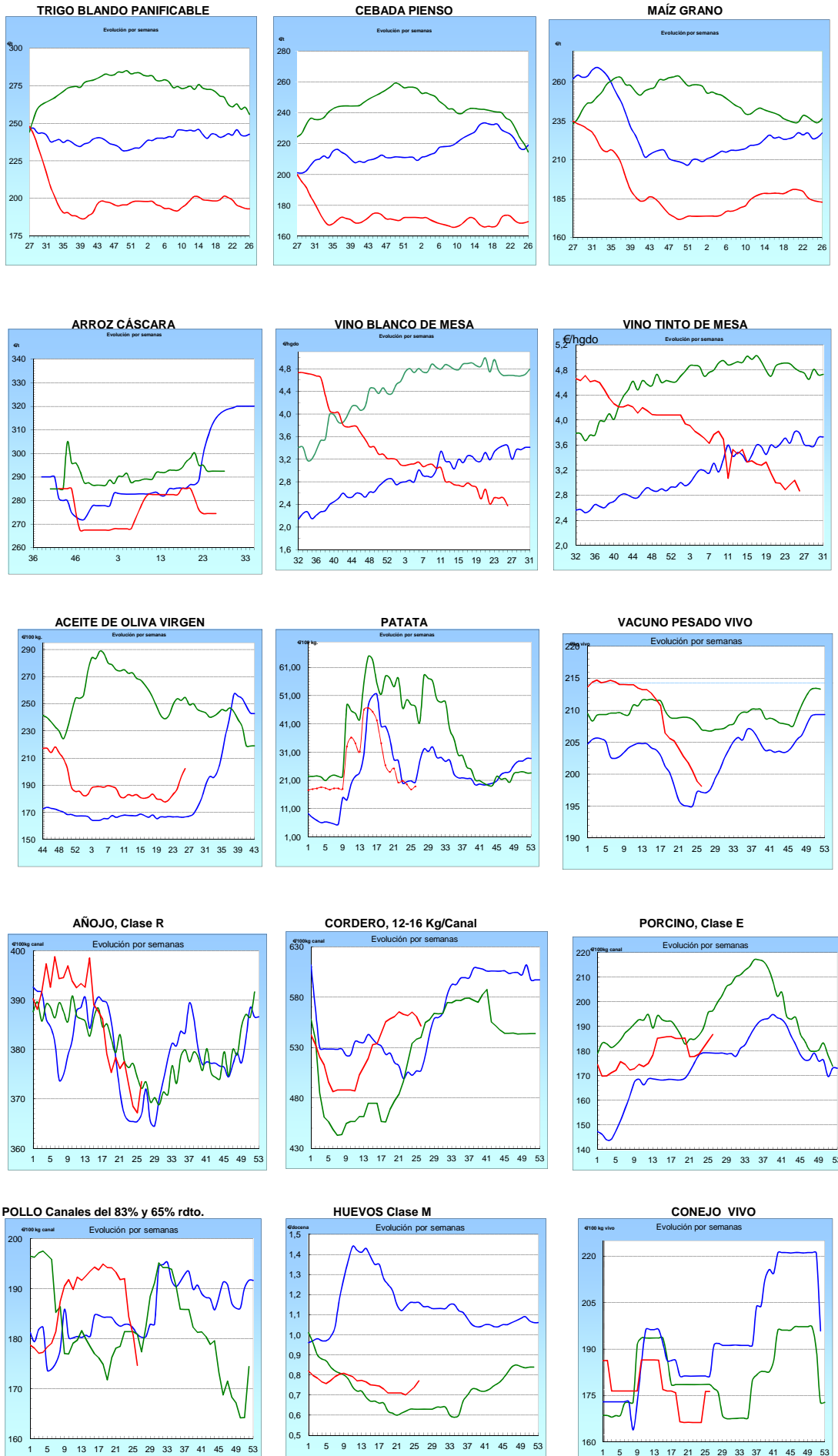

## I-2 PRECIOS EN MERCADOS REPRESENTATIVOS - CEREAL

Precios en Euro/Tonelada

REGLAMENTO (UE) N° 1272/2009 DE LA COMISION. Artículo 56, apartado 3.

Precios de comercio al por mayor. Mercancía nacional y/o importada, sobre vehículo en posición almacén

PRODUCTO	MERCADO REPRESENTATIVO	Semana 16-22/06 2014	Semana 23-29/06 2014	Variación €
Trigo Blando Panificable	Álava	193,00	193,00	0,00
	Albacete	203,00	203,00	0,00
	Ávila	189,00	189,00	0,00
	Badajoz	187,00	192,00	5,00
	Barcelona	210,00	210,00	0,00
	Burgos	185,00	184,60	-0,40
	Cádiz	204,00	204,00	0,00
	Ciudad Real	197,00	195,00	-2,00
	Córdoba	190,00	190,00	0,00
	La Coruña	200,00	200,00	0,00
	Cuenca	202,00	200,00	-2,00
	Gerona	210,00	210,00	0,00
	Guadalajara	193,00	194,00	1,00
	Huesca	195,00	195,00	0,00
	León	197,00	197,00	0,00
	Lérida	198,00	198,00	0,00
	La Rioja	192,00	192,00	0,00
	Madrid	193,00	194,00	1,00
	Navarra	195,00	198,00	3,00
	Orense	205,00	205,00	0,00
	Palencia	193,00	194,00	1,00
	Pontevedra	205,00	205,00	0,00
	Salamanca	191,80	191,40	-0,40
	Segovia	194,00	193,00	-1,00
	Sevilla	204,00	204,00	0,00
	Soria	193,00	194,00	1,00
	Tarragona	210,00	210,00	0,00
	Teruel	195,00	190,00	-5,00
	Toledo	196,00	196,00	0,00
	Valencia	207,00	207,00	0,00
Valladolid	189,40	189,00	-0,40	
Zamora	195,50	195,40	-0,10	
Zaragoza	195,00	190,00	-5,00	
Trigo Duro	Cádiz	255,00	264,00	9,00
	Córdoba	260,00	270,00	10,00
	Sevilla	255,00	264,00	9,00
	Zamora	223,00	223,00	0,00
	Zaragoza	255,00	260,00	5,00

<b>I-2 PRECIOS EN MERCADOS REPRESENTATIVOS - CEREAL</b>
---

Precios en Euro/Tonelada

REGLAMENTO (UE) N° 1272/2009 DE LA COMISION. Artículo 56, apartado 3.

Precios de comercio al por mayor. Mercancía nacional y/o importada, sobre vehículo en posición almacén

PRODUCTO	MERCADO REPRESENTATIVO	Semana 16-22/06 2014	Semana 23-29/06 2014	Variación €
Cebada Pienso	Albacete	168,30	169,90	1,60
	Ávila	168,00	168,00	0,00
	Badajoz	171,00	171,00	0,00
	Barcelona	178,00	178,00	0,00
	Burgos	164,34	165,00	0,66
	Ciudad Real	170,20	171,80	1,60
	La Coruña	189,00	189,00	0,00
	Cuenca	168,00	169,00	1,00
	Gerona	178,00	178,00	0,00
	Granada	180,00	180,00	0,00
	Guadalajara	166,00	169,20	3,20
	Huelva	174,00	183,00	9,00
	Huesca	166,00	166,00	0,00
	León	175,00	175,00	0,00
	Lérida	172,00	172,00	0,00
	Madrid	166,00	169,00	3,00
	Murcia	179,00	181,00	2,00
	Navarra	167,00	167,00	0,00
	Palencia	173,00	174,00	1,00
	Salamanca	171,40	171,40	0,00
	Segovia	167,00	167,00	0,00
	Sevilla	172,00	182,00	10,00
	Soria	163,00	164,00	1,00
Teruel	165,00	168,00	3,00	
Toledo	172,60	172,60	0,00	
Valladolid	168,60	168,60	0,00	
Zamora	172,00	172,00	0,00	
Zaragoza	165,00	168,00	3,00	
Cebada Malta	Albacete	192,00	192,00	0,00
	Cuenca	192,00	192,00	0,00
	La Rioja	176,00	177,00	1,00
	Navarra	175,00	175,00	0,00

## I-2 PRECIOS EN MERCADOS REPRESENTATIVOS - CEREAL

Precios en Euro/Tonelada

REGLAMENTO (UE) N° 1272/2009 DE LA COMISION. Artículo 56, apartado 3.

Maíz grano, precios de comercio al por mayor. Mercancía nacional y/o importada, sobre vehículo en almacén  
Arroz cáscara, arroz blanco precios salida almacén agricultor

PRODUCTO	MERCADO REPRESENTATIVO	Semana 16-22/06 2014	Semana 23-29/06 2014	Variación €
Maíz Grano	Albacete	183,70	179,60	-4,10
	Badajoz	181,00	181,00	0,00
	Barcelona	186,00	186,00	0,00
	Cáceres	181,00	181,00	0,00
	Cádiz	176,00	175,00	-1,00
	Ciudad Real	190,00	190,00	0,00
	Córdoba	185,00	176,00	-9,00
	La Coruña	189,00	189,00	0,00
	Cuenca	184,00	179,00	-5,00
	Gerona	186,00	186,00	0,00
	Guadalajara	175,00	180,00	5,00
	Huelva	176,00	175,00	-1,00
	Huesca	180,00	180,00	0,00
	León	185,00	185,00	0,00
	Lérida	182,00	182,00	0,00
	La Rioja	191,00	192,00	1,00
	Madrid	175,00	180,00	5,00
	Murcia	178,00	176,00	-2,00
	Navarra	186,00	183,00	-3,00
	Pontevedra	189,00	189,00	0,00
	Salamanca	190,00	189,20	-0,80
	Sevilla	180,00	182,00	2,00
	Tarragona	178,00	178,00	0,00
Teruel	183,00	180,00	-3,00	
Toledo	190,00	191,00	1,00	
Valencia	190,00	190,00	0,00	
Valladolid	186,00	184,00	-2,00	
Zamora	185,00	185,00	0,00	
Zaragoza	183,00	180,00	-3,00	
Arroz Cáscara (Indica- L)	Sevilla	270,00	270,00	0,00
Arroz Cáscara (Japónica/Bahía R)	Valencia	285,00	285,00	0,00
Arroz Cáscara (Japónica/Bahía y otros R)	Sevilla	270,00	270,00	0,00
Arroz Blanco Extra	Tarragona	550,00	550,00	0,00
	Valencia	530,00	530,00	0,00

**I-3 PRECIOS EN MERCADOS REPRESENTATIVOS  
VINOS BLANCO Y TINTO SIN INDICACION GEOGRAFICA  
Reglamentos UE N° 479/2008 y 144/2013**

**En €/hgdo, salida bodega, a granel, pago al contado sin I.V.A.  
Precio de vino tinto referido al producto de 12 puntos de color**

<b>PRODUCTO</b>	<b>MERCADO REPRESENTATIVO</b>	<b>Semana 16-22/06 2014</b>	<b>Semana 23-29/06 2014</b>	<b>Variación €</b>
<b>VINO BLANCO</b>	<b>Albacete</b>	<b>3,04</b>	<b>2,90</b>	<b>-0,14</b>
	<b>Ciudad Real</b>	<b>2,81</b>	<b>2,44</b>	<b>-0,37</b>
	<b>Cuenca</b>	<b>2,69</b>	<b>2,69</b>	<b>0,00</b>
	<b>Toledo</b>	<b>2,44</b>	<b>2,44</b>	<b>0,00</b>
<b>VINO TINTO</b>	<b>Albacete</b>	<b>3,68</b>	<b>3,34</b>	<b>-0,34</b>
	<b>Ciudad Real</b>	<b>2,57</b>	<b>2,18</b>	<b>-0,39</b>
	<b>Murcia</b>	<b>2,83</b>	<b>2,61</b>	<b>-0,22</b>
	<b>Toledo</b>	<b>2,78</b>	<b>2,74</b>	<b>-0,04</b>
	<b>Valencia</b>	<b>1,94</b>	<b>1,94</b>	<b>0,00</b>



**I-4 PRECIOS EN MERCADOS REPRESENTATIVOS DE ACEITES**

Aceites. Precios sobre almazara, en €/100 kg, sin I.V.A.Rgtos C.E. 865/04 y 826/08

Semilla de girasol. Precios en centros de demanda, en €/100 kg, sin I.V.A. Rgto C.E.E. 3405/93

PRODUCTO Y ESPECIFICACIONES	MERCADO REPRESENTATIVO	Semana 16-22/06 2014	Semana 23-29/06 2014	Variación €
ACEITE DE OLIVA VIRGEN EXTRA Menos de 0,8°	Badajoz	205,90	210,40	4,50
	Ciudad Real	205,00	210,00	5,00
	Córdoba	207,00	216,40	9,40
	Granada	211,50	212,50	1,00
	Jaén	214,30	216,10	1,80
	Málaga	207,30	211,30	4,00
	Sevilla	215,10	226,50	11,40
	Tarragona	219,37	234,39	15,02
	Toledo	206,00	210,00	4,00
ACEITE DE OLIVA VIRGEN De 0,8° a 2°	Badajoz	186,30	198,30	12,00
	Córdoba	190,00	200,00	10,00
	Granada	191,00	200,00	9,00
	Jaén	199,40	203,70	4,30
	Sevilla	199,00	201,60	2,60
	Cadiz	190,00	198,00	8,00
	Tarragona	198,33	213,36	15,03
	Toledo	188,00	196,00	8,00
ACEITE DE OLIVA LAMPANTE Más de 2°	Córdoba	183,30	188,00	4,70
	Granada	167,50	185,00	17,50
	Jaén	183,00	190,00	7,00
	Málaga	183,60	192,60	9,00
	Sevilla	176,00	183,00	7,00
	Tarragona	172,79	187,82	15,03
	Badajoz	177,30	189,30	12,00
ACEITE DE OLIVA REFINADO	Córdoba	206,00	208,85	2,85
	Jaén	200,74	207,95	7,21
	Tarragona	193,83	207,35	13,52
ACEITE DE ORUJO CRUDO	Córdoba	82,00	84,14	2,14
	Jaén	84,14	84,14	0,00
	Tarragona	81,14	84,14	3,00
ACEITE DE ORUJO REFINADO	Córdoba	123,00	124,10	1,10
	Jaén	123,21	124,11	0,90
	Tarragona	118,40	124,41	6,01
ACEITE DE GIRASOL REFINADO	Córdoba	77,00	77,85	0,85
	Sevilla	76,50	76,50	0,00
	Tarragona	78,00	78,50	0,50

**I-5 PRECIOS EN MERCADOS REPRESENTATIVOS - FRUTAS Y HORTALIZAS****PRECIOS DE PRODUCTOS NACIONALES**

Mercados representativos de producción

Rgts. CE 1234/2007 y 543/2011

En €/100 kg, a salida agrupación de productores, envasado, sin I.V.A, incluyendo el precio del envase.

**CITRICOS**

PRODUCTO	MERCADO	VARIEDAD O TIPO	CAT.	CALIBRE mm.	DIA/MES				
					23/6	24/6	25/6	26/6	27/6
LIMON	Alicante	Verna	I	3-4	86,00	86,00	85,00	86,00	85,99
	Malaga	Verna	I	3-4	88,00	89,00	88,00	89,00	89,00
	Murcia	Fino	I	3-4	89,39	89,39	89,39	89,39	89,39
	Murcia	Verna	I	3-4	91,35	91,85	91,85	91,85	90,85
NARANJA	Alicante	Navel Powel	I	1-5	40,00	-	35,00	-	38,00
	Alicante	Valencia late	I	6-9	44,47	44,47	44,47	44,47	44,47
	Sevilla	Valencia late	I	1-5	39,00	39,00	39,00	39,00	39,00

**FRUTAS DE PEPITA**

PRODUCTO	MERCADO	VARIEDAD O TIPO	CAT.	CALIBRE mm.	DIA/MES				
					23/6	24/6	25/6	26/6	27/6
MANZANA	Girona	Fuji	I	70-80	97,20	97,20	97,20	97,20	97,20
	Girona	Golden Delicious	I	70-80	73,03	73,03	73,03	73,03	73,03
	Girona	Granny Smith	I	70-80	73,93	73,93	73,93	73,93	73,93
	Girona	Red Delicious	I	70-80	85,51	85,51	85,51	85,51	85,51
	Girona	Royal Gala	I	65-70	91,06	91,06	91,06	91,06	91,06
	Lleida	Golden Delicious	I	70-80	50,30	51,72	51,78	49,77	50,70
PERA	Lleida	Conferencia	I	60-65	68,33	67,87	65,14	65,68	65,23
	Lleida	Delbard Premiere	I	55y-	-	-	-	58,62	62,00
	Lleida	Morettini	I	55-60	-	-	-	74,00	74,00
	Lleida	Etrusca	I	55y-	-	-	-	-	71,00

**FRUTAS DE HUESO**

PRODUCTO	MERCADO	VARIEDAD O TIPO	CAT.	CALIBRE mm	DIA/MES				
					23/6	24/6	25/6	26/6	27/6
ALBARICOQUE	Murcia	Pepito	I	45-50	105,00	105,00	105,00	105,00	105,00
CEREZA	Zaragoza	Conjunto variedades	I	22y+	256,61	264,39	256,90	229,69	225,88
CIRUELA	Murcia	Red Beauty	I	40y+	70,00	70,00	70,00	70,00	70,00
	Murcia	Santa Rosa	I	40y+	86,78	86,78	86,78	86,78	86,78
MELOCOTÓN	Lleida	Pulpa amarilla	I	A/B	71,00	71,00	64,74	66,10	64,70
	Lleida	Pulpa blanca	I	A/B	68,00	66,00	64,00	63,00	64,00
	Lleida	Paraguay	I	A/B	66,00	65,00	63,00	65,02	63,79
	Murcia	Pulpa amarilla	I	A/B	64,04	64,04	64,04	64,04	64,04
	Murcia	Paraguay	I	A/B	82,64	82,64	82,64	82,64	82,64
NECTARINA	Lleida	Pulpa amarilla	I	A/B	74,82	69,00	68,65	68,10	66,28
	Lleida	Pulpa blanca	I	A/B	73,00	-	68,00	66,00	68,00
	Murcia	Pulpa amarilla	I	A/B	81,82	81,82	81,82	81,82	81,82

<b>I-5 PRECIOS EN MERCADOS REPRESENTATIVOS - FRUTAS Y HORTALIZAS</b>
--

**PRECIOS DE PRODUCTOS NACIONALES**

Mercados representativos de producción

Rgtos. CE 1234/2007 y 543/2011

En €/100 kg, a salida agrupación de productores, envasado, sin I.V.A, incluyendo el precio del envase.

**HORTALIZAS**

PRODUCTO	MERCADO	VARIEDAD O TIPO	CAT.	CALIBRE mm.	DIA/MES					
					23/6	24/6	25/6	26/6	27/6	28/6
AJO	Córdoba	Morado	I	45-55	150,00	150,00	150,00	150,00	150,00	-
	Córdoba	Spring Blanco	I	50-60	130,00	130,00	130,00	130,00	130,00	-
	Córdoba	Spring Violeta	I	50-60	130,00	130,00	130,00	130,00	130,00	-
BERENJENA	Almería	Alargada	I	40y+	40,50	37,00	34,42	31,50	33,25	-
CALABACÍN	Almería	-	I	14-21	22,90	23,81	21,21	19,84	21,29	-
CHAMPIÑÓN	La Rioja	Cerrado	I	30-65	140,69	140,72	140,24	140,36	140,52	-
JUDÍA VERDE	Almería	Plana	I	-	88,89	-	87,78	-	83,33	-
	Granada	Plana	I	-	99,30	99,30	99,30	99,30	99,30	-
LECHUGA	Almería Murcia	Iceberg Romana	I	400g.y+	105,00	105,00	105,00	105,00	105,00	-
			I	-	46,00	46,00	46,00	46,00	46,00	-
MELÓN	Murcia	Galia	I	800-1250g	45,00	45,00	45,00	45,00	45,00	-
	Murcia	Amarillo	I	-	43,00	43,00	43,00	43,00	43,00	-
	Murcia	Piel de Sapo	I	-	43,00	43,00	43,00	43,00	43,00	-
PIMIENTO	Almería	Cuadrado color (rojo y amarillo)	I	70y+	127,00	-	153,64	-	146,00	-
	Murcia	Cuadrado color (rojo y amarillo)	I	70y+	143,60	143,60	143,60	143,60	143,60	-
	Murcia	Cuadrado verde	I	70y+	86,78	86,78	86,78	86,78	86,78	-
SANDIA	Almería	con pepitas	I	-	21,43	21,43	21,43	21,43	21,43	-
	Almería	sin pepitas	I	-	29,41	-	29,41	-	-	-
	Murcia	con pepitas	I	-	23,00	23,00	23,00	23,00	23,00	-
	Murcia	sin pepitas	I	-	31,00	31,00	31,00	31,00	31,00	-
TOMATE	Almería	Racimo	I	-	-	54,00	61,00	54,00	-	64,00
	Almería	Redondo	I	57-100	-	46,00	48,00	47,00	-	49,00
	Granada	Redondo	I	57-100	56,67	51,11	48,24	47,06	47,06	47,06
	Granada	Cereza	I	-	155,56	153,00	132,00	139,00	148,00	138,82
	Murcia	Redondo	I	57-100	68,82	68,82	68,82	68,82	68,82	-

<b>I-6 PRECIOS EN MERCADOS REPRESENTATIVOS VACUNO Y OVINO</b>
---

**A) BOVINO**

**1.- PRECIO MEDIO NACIONAL (Euro/100 kg Canal) DE CANALES DE BOVINO PESADO  
SEGÚN MODELO COMUNITARIO DE CLASIFICACIÓN R(CE) Nº 1249/2008.**

CATEGORÍA	CLASE DE CONFORMACIÓN Y DE ESTADO DE ENGRASAMIENTO	Semana 16-22/06 2014	Semana 23-29/06 2014	Variación
<b>Categoría A: Canales de machos jóvenes sin castrar de más de un año y menos de dos años</b>	Muy buena y poco cubierta (U-2)	386,98	386,19	-0,79
	Muy buena y cubierta (U-3)	382,56	384,66	2,10
	Precio medio ponderado Categoría U	384,20	385,23	1,03
	Buena y poco cubierta (R-2)	364,47	370,01	5,54
	Buena y cubierta (R-3)	368,77	375,55	6,78
	Precio medio ponderado Categoría R	367,18	373,50	6,32
<b>Categoría D: Canales de hembras que hayan parido</b>	Mediocre y poco cubierta (P-2)	211,45	200,48	-10,97
	Mediocre y cubierta (P-3)	207,16	203,79	-3,37
	Precio medio ponderado Categoría P	208,57	202,69	-5,88
	Buena y cubierta (R-3)	266,44	269,16	2,72
	Buena y grasa (R-4)	279,92	279,59	-0,34
	Precio medio ponderado Categoría R	269,81	271,77	1,95
<b>Categoría E: Canales de otras hembras</b>	Muy buena y poco cubierta (U-2)	416,39	411,52	-4,87
	Muy buena y cubierta (U-3)	413,41	413,13	-0,28
	Precio medio ponderado Categoría U	414,96	412,29	-2,67
	Buena y poco cubierta (R-2)	395,92	391,83	-4,09
	Buena y cubierta (R-3)	404,50	399,03	-5,47
	Buena y grasa (R-4)	384,93	384,27	-0,67
Precio medio ponderado Categoría R	398,30	393,96	-4,34	
<b>Categoría O: Canales de otras hembras</b>	Menos buena y poco cubierta (O-2)	352,10	344,01	-8,09
	Menos buena y cubierta (O-3)	354,37	358,63	4,26
	Menos buena y grasa (O-4)	389,25	386,00	-3,25
Precio medio ponderado Categoría O	354,54	351,83	-2,71	

**I-6 PRECIOS EN MERCADOS REPRESENTATIVOS VACUNO Y OVINO****2.-PRECIO MEDIO NACIONAL DEL BOVINO (Euro/100 kg)**

<b>BOVINO VIVO</b>	<b>Semana 16-22/06 2014</b>	<b>Semana 23-29/06 2014</b>	<b>Variación</b>
Machos hasta 480 Kg. vivo	223,96	223,21	-0,75
Machos de más de 480 kg. vivo	200,31	199,99	-0,32
Hembras que hayan parido	105,68	107,29	1,61
Otras hembras de hasta 380 Kg. vivo	231,64	230,00	-1,65
Otras hembras de más de 380 Kg. vivo	221,08	219,80	-1,28

**3.-PRECIO MEDIO NACIONAL DE OTROS ANIMALES DE LA ESPECIE BOVINA ( R(CE) N° 2273/2002).**

<b>OTROS BOVINOS</b>	<b>Semana 16-22/06 2014</b>	<b>Semana 23-29/06 2014</b>	<b>Variación</b>
Terneros de ocho días a cuatro semanas			
tipo cruzado	296,50	295,00	-1,50
tipo frisón/país	119,50	118,00	-1,50
<i>Media ponderada nacional (Euro/Cabeza )</i>	208,00	206,50	-1,50
Bovinos ligeros comprendidos entre seis y doce meses			
tipo cruzado	275,32	269,62	-5,70
tipo frisón/país	191,40	185,70	-5,70
<i>Media ponderada nacional (Euro/100 kg Vivo )</i>	245,95	240,25	-5,70

**B) CORDEROS****1.-PRECIOS MEDIOS NACIONALES DE CANALES DE OVINO FRESCAS O REFRIGERADAS R(CE) N° 315/2002  
. Euro/100 Kg Canal**

<b>CORDEROS I y II</b>	<b>Semana 16-22/06 2014</b>	<b>Semana 23-29/06 2014</b>	<b>Variación</b>
Corderos I (12 a 13 kg/canal)	626,33	615,67	-10,66
Corderos II (13,1 a 16 kg/canal)	495,12	487,23	-7,88
<i>Media ponderada</i>	560,72	551,45	-9,27

**2.-PRECIOS MEDIOS DE CANALES DE OVINO FRESCAS O REFRIGERADAS EN LOS MERCADOS NACIONALES REPRESENTATIVOS PARA LA C.E.**

<b>MERCADO REPRESENTATIVO Cordero 9-19 kg</b>	<b>Semana 16-22/06 2014</b>	<b>Semana 23-29/06 2014</b>	<b>Variación</b>
Escorxador Mercabarna	610,69	610,69	0,00
Mat. Valencia	651,04	641,04	-10,00
Mercamadrid	606,56	606,56	0,00
Albacete	633,99	633,99	0,00
Extremadura	555,49	530,49	-25,00
Medina del Campo	686,67	686,67	0,00
Talavera de la Reina	593,79	593,79	0,00
Zaragoza	658,35	638,35	-20,00
<i>Media ponderada nacional</i>	624,90	614,55	-10,34

**PRECIOS EN MERCADOS REPRESENTATIVOS - PRODUCTOS GANADEROS****D) - PORCINO**

CLASIFICACIÓN EUROPEA (CE) Nº 1249/2008.

Euro/100 kg Canal

MERCADO REPRESENTATIVO	Clase E			Clase U			Clase R		
	Semana 16-22/06 2014	Semana 23-29/06 2014	Variación	Semana 16-22/06 2014	Semana 23-29/06 2014	Variación	Semana 16-22/06 2014	Semana 23-29/06 2014	Variación
<b>LONJAS</b>									
Ebro	181,28	183,67	2,39	182,86	185,42	2,56	181,32	183,89	2,57
Mercalleida	180,52	182,91	2,39	182,09	184,65	2,56	180,55	183,12	2,57
Segovia	184,21	187,94	3,73	185,81	189,74	3,93	198,89	201,50	2,61
Silleda	187,85	189,79	1,94	190,96	191,59	0,63	--	--	--
Conjunto de Lonjas Media Ponderada	181,59	184,26	2,67	183,17	186,02	2,85	184,74	187,31	2,58
<b>MATADEROS</b> Media Ponderada	185,43	188,24	2,81	183,11	185,94	2,83	191,79	193,83	2,04
<b>Media Nacional</b>	<b>184,07</b>	<b>186,73</b>	<b>2,65</b>	<b>181,96</b>	<b>184,74</b>	<b>2,77</b>	<b>180,08</b>	<b>182,36</b>	<b>2,28</b>

**PRECIOS EN MERCADOS REPRESENTATIVOS - PRODUCTOS GANADEROS - PORCINO.****E) - PORCINO PRECOZ  
LECHONES, OTRAS CALIDADES.**

Euro/100 Kg vivo

<b>Cerdas de Desvieje</b>	<b>Semana 16-22/06 2014</b>	<b>Semana 23-29/06 2014</b>	<b>Variación</b>
Cerdas de Desvieje	75,40	76,93	1,53
<b>CERDOS CEBADOS</b>			
Categoría U	139,97	141,47	1,50
<b>LECHONES</b>			
Lleida.Base 20kg de peso.	205,00	200,00	-5,00
Segovia.Base 20kg de peso.	245,00	240,00	-5,00
Normal.Base 20kg de peso.	221,84	216,76	-5,09

**F) -TRONCO IBÉRICO**

Euro/100 Kg vivo

<b>LECHONES</b>	<b>Semana 16-22/06 2014</b>	<b>Semana 23-29/06 2014</b>	<b>Variación</b>
Base 23 Kg.	454,51	434,27	-20,24
<b>DESVIEJE</b>			
Reproductores de desvieje	160,87	143,48	-17,39
<b>CEBADOS</b>			
Marranillos, de 35 a 60 Kg.	371,65	--	--
Primals, de 60 a 100 Kg.	--	--	--
Cerdos cebados de pienso (extensivo)	239,39	--	--
Cerdos cebados de bellota	--	--	--



GOBIERNO  
DE ESPAÑA

MINISTERIO  
DE AGRICULTURA, ALIMENTACIÓN  
Y MEDIO AMBIENTE