



# 5 de febrero 2014

---

## Índice:

---

**1. Precios Medios Nacionales, comentarios y gráficos**

**2. Precios en Mercados Representativos UE**

- 2.1 Cereales
- 2.2 Vinos de mesa
- 2.3 Aceites y Semillas
- 2.4 Frutas y Hortalizas
- 2.5 Vacuno
- 2.6 Ovino
- 2.7 Porcino



GOBIERNO  
DE ESPAÑA

MINISTERIO  
DE AGRICULTURA, ALIMENTACIÓN  
Y MEDIO AMBIENTE

## **SECRETARÍA GENERAL TÉCNICA**

Subdirección General de Estadística

[sgestadi@magrama.es](mailto:sgestadi@magrama.es)

<http://www.magrama.gob.es/es/estadistica/temas/default.aspx>

Publicación elaborada por la  
Secretaría General Técnica  
Subdirección General de Estadística



**MINISTERIO DE AGRICULTURA, ALIMENTACIÓN Y MEDIO AMBIENTE**

### **Edita**

© Ministerio de Agricultura, Alimentación y Medio Ambiente  
Secretaría General Técnica  
Centro de Publicaciones  
Catálogo de Publicaciones de la Administración General del Estado:  
<http://publicacionesoficiales.boe.es/>

N.I.P.O.: 280-14-010-0

Se permite la utilización, copia o reproducción de los datos de este Boletín siempre que se cite expresamente su procedencia

**CEREALES :** Descenso del trigo blando panificable (-0,47%) y cebada pienso (-0,76%), subida del maíz grano (0,50%).

**VINO DE MESA:** Subida del vino de mesa blanco (0,32%) y descenso del vino de mesa tinto (-1,31%).

**ACEITES VEGETALES (=):** Estabilidad en la cotización del aceite, ligero descenso del aceite de oliva lampante (-0,31%).

**CITRICOS (▲):** Subida destacada de la naranja tipo Navel (22,28%) y en menor medida del limón (6,17%) y de la clementina (1,98%).

**FRUTAS DE PEPITA:** Estabilidad en pera Blanquilla y retroceso en manzana Golden (-4,59%).

**HORTALIZAS (▼):** Predominio de la bajada de precios en este sector, con descensos acusados en alcachofa (-20,51%), tomate liso (-13,05%) y coliflor (-12,96%). Sube la cebolla grano (7,58%). Baja la patata (-1,81%).

**VACUNO (=):** Se destaca la moderación en los precios de las canales de ternera, con un ligero retroceso en el añojo (-1,19%). El conjunto del bovino destinado para vida mantiene estable sus cotizaciones.

**CORDERO (▼):** Descenso en los precios de las canales de ambos tipos de cordero (-3,23%), por un consumo que se recorta más al final del mes enero.

**PORCINO (=):** Subida leve favorecida por la finalización de los excedentes de la navidad en los mataderos. Los lechones repuntan en sus cotizaciones (2,12%), por aumento de la demanda de los cebaderos, tienen que comenzar a llenar su plazas vacías, ayudado también por el alto precio del lechón holandés.

**POLLOS (=):** Estabilidad en los mercados de las canales de pollo (0,44%), se espera que el final del mes reactive el consumo.

**HUEVOS (▼):** Ligera bajada en la cotización de los huevos de menor gramaje, la Clase M (-1,05%), sin cambios en la Clase L (-0,36). Hay que esperar el paso de las Fiestas para que comience a notarse la demanda.

**CONEJO (=):** Sin cambios en la tablilla, debido al descenso en la producción.

**LÁCTEOS (▲):** El precio de la leche de vaca se situó en el mes de diciembre en 39,40 €/100 litros. Subida del precio del suero de leche desnatada en polvo (2,75%).

PRODUCTOS AGRARIOS (especificaciones)		Semana 04 20-26/01	Semana 05 27/01-02/02	Variación semanal euros	Variación semanal %
<b>AGRICOLAS</b>					
(1)	Trigo blando panificable (€/t)	195,71	194,79	-0,92	-0,47
(1)	Cebada pienso (€/t)	170,49	169,19	-1,29	-0,76
(1)	Maíz grano (€/t)	173,76	174,63	0,88	0,50
(4)	Arroz cáscara (€/t)	268,05	268,05	0,00	0,00
(1)	Alfalfa (€/t)	181,07	177,95	-3,12	-1,72
(2)	Vino blanco sin indicación geográfica (€/hgdo)	3,11	3,12	0,01	0,32
(2)	Vino tinto sin indicación geográfica (€/hgdo, 12p. color)	3,82	3,77	-0,05	-1,31
(3)	Aceite de oliva virgen de 0,8 a 2° (€/100 kg)	188,89	189,01	0,12	0,06
(3)	Aceite de oliva lampante, más de 2° (€/100 kg)	182,44	181,87	-0,57	-0,31
(3)	Aceite de orujo crudo (€/100 kg)	80,22	80,22	0,00	0,00
(3)	Aceite girasol refinado (€/100 kg)	76,50	76,50	0,00	0,00
(4)	Clementina(€/100kg)	30,92	31,53	0,61	1,98
(4)	Limón(€/100kg)	24,90	26,43	1,54	6,17
(4)	Naranja(€/100kg)	12,22	14,94	2,72	22,28
(4)	Manzana Golden Delicious (€/100 kg)	48,66	46,43	-2,23	-4,59
(4)	Pera Blanquilla (€/100kg)	62,26	62,26	0,00	0,00
(4)	Acelga (€/100kg)	51,19	47,53	-3,66	-7,16
(4)	Alcachofa (€/100kg)	61,91	49,22	-12,70	-20,51
(4)	Coliflor (€/100kg)	31,08	27,06	-4,03	-12,96
(4)	Cebolla (€/100kg)	19,61	21,10	1,49	7,58
(4)	Judía verde tipo plana (€/100 kg)	172,27	159,18	-13,09	-7,60
(4)	Pimiento verde tipo italiano (€/100 kg)	94,87	95,39	0,53	0,55
(4)	Tomate liso (€/100 kg)	46,59	40,51	-6,08	-13,05
(4)	Patata (€/100 kg)	18,59	18,25	-0,34	-1,81
<b>GANADEROS</b>					
(5)	Ternera, conjunto clases (€/100 kg canal)	413,32	412,80	-0,53	-0,13
(5)	Añojo, buena conformación (€/100 kg canal)	397,31	392,58	-4,74	-1,19
(5)	Bovino vivo, conjunto categorías (€/100 kg vivo)	214,29	214,46	0,17	0,08
(5)	Corderos 9-19 kilos (€/100 kg canal)	565,55	547,82	-17,72	-3,13
(5)	Corderos 12-16 kilos (€/100 kg canal)	512,80	495,78	-17,03	-3,32
(5)	Porcino 60-55% magro (€/100 kg canal)	171,25	172,21	0,95	0,56
(5)	Porcino 50-55% magro (€/100 kg canal)	169,41	169,72	0,31	0,18
(5)	Porcino <50% magro (€/100 kg canal)	171,80	172,20	0,40	0,23
(5)	Lechón 20 kg (€/unidad)	48,90	49,94	1,04	2,12
(6)	Pollo, media de canales del 83% y 65% rdto. (€/100 kg canal)	177,29	178,08	0,79	0,44
(7)	Huevos - Clase L (€/docena)	0,84	0,84	-0,00	-0,36
(7)	Huevos - Clase M (€/docena)	0,77	0,76	-0,01	-1,05
(8)	Conejo 1,8-2,2 kilo, vivo (€/100 kg)	176,46	176,46	0,00	0,00
(10)	Suero de leche en polvo (€/100kg)	97,40	100,08	2,68	2,75
(9)	Leche de vaca (€/100 litros): Fuente FEGA	Precio diciembre 2013: 39,40 €/100 litros			

**Posición comercial:** (1) Entrada industria ; (2) Salida bodega; (3) Salida almazara; (4) Granel; s/árbol, finca,almacén agricultor,alhóndiga,lonja;  
(5) Entrada matadero; (6) Salida muelle matadero; (7) Salida muelle centro de embalaje; (8) Salida granja; (9) Precio pagado al ganadero  
(10) Precio franco fábrica sin impuestos ni costes

# PRECIOS MEDIOS NACIONALES

■ antepenúltima campaña  
■ penúltima campaña  
■ campaña actual

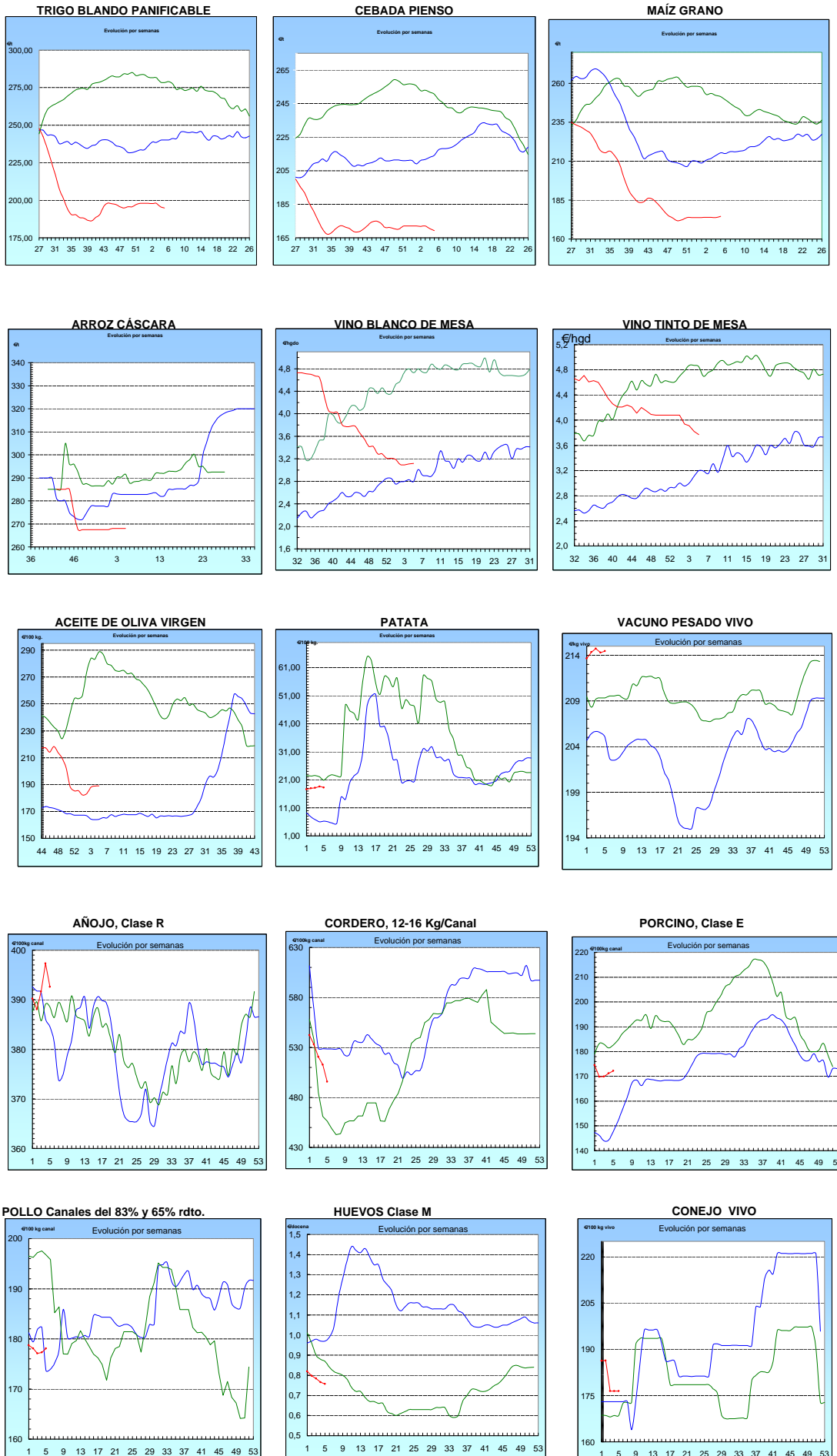

## I-2 PRECIOS EN MERCADOS REPRESENTATIVOS - CEREAL

Precios en Euro/Tonelada

REGLAMENTO (UE) N° 1272/2009 DE LA COMISION. Artículo 56, apartado 3.

Precios de comercio al por mayor. Mercancía nacional y/o importada, sobre vehículo en posición almacén

PRODUCTO	MERCADO REPRESENTATIVO	Semana 20-26/01 2014	Semana 27/01-02/02 2014	Variación €
Trigo Blando Panificable	Álava	196,00	192,00	-4,00
	Albacete	208,00	205,00	-3,00
	Ávila	190,00	189,00	-1,00
	Badajoz	195,00	195,00	0,00
	Barcelona	217,00	217,00	0,00
	Burgos	186,39	185,59	-0,80
	Cádiz	230,00	230,00	0,00
	Ciudad Real	204,00	204,00	0,00
	Córdoba	220,00	220,00	0,00
	La Coruña	210,00	210,00	0,00
	Cuenca	207,00	204,00	-3,00
	Gerona	217,00	217,00	0,00
	Guadalajara	190,00	192,00	2,00
	Huesca	200,00	198,00	-2,00
	León	192,00	192,00	0,00
	Lérida	213,00	205,00	-8,00
	La Rioja	192,00	190,00	-2,00
	Madrid	190,00	192,00	2,00
	Navarra	200,00	198,00	-2,00
	Orense	196,00	196,00	0,00
	Palencia	189,00	189,00	0,00
	Pontevedra	196,00	196,00	0,00
	Salamanca	190,60	189,80	-0,80
	Segovia	183,00	183,00	0,00
	Sevilla	230,00	230,00	0,00
	Soria	196,40	195,00	-1,40
	Tarragona	217,00	217,00	0,00
	Teruel	202,00	202,00	0,00
	Toledo	198,00	196,00	-2,00
	Valencia	212,00	211,00	-1,00
Valladolid	188,20	188,20	0,00	
Zamora	190,50	190,50	0,00	
Zaragoza	202,00	202,00	0,00	
Trigo Duro	Burgos	183,00	183,00	0,00
	Cádiz	240,00	240,00	0,00
	Córdoba	250,00	255,00	5,00
	Sevilla	240,00	240,00	0,00
	Zamora	222,00	222,00	0,00
	Zaragoza	240,00	240,00	0,00

## I-2 PRECIOS EN MERCADOS REPRESENTATIVOS - CEREAL

Precios en Euro/Tonelada

REGLAMENTO (UE) N° 1272/2009 DE LA COMISION. Artículo 56, apartado 3.

Precios de comercio al por mayor. Mercancía nacional y/o importada, sobre vehículo en posición almacén

PRODUCTO	MERCADO REPRESENTATIVO	Semana 20-26/01 2014	Semana 27/01-02/02 2014	Variación €
Cebada Pienso	Albacete	168,70	169,50	0,80
	Ávila	165,00	164,00	-1,00
	Badajoz	183,00	183,00	0,00
	Barcelona	185,00	184,00	-1,00
	Burgos	167,12	166,32	-0,80
	Ciudad Real	173,40	171,50	-1,90
	La Coruña	187,00	187,00	0,00
	Cuenca	170,00	169,00	-1,00
	Gerona	185,00	184,00	-1,00
	Granada	180,00	177,00	-3,00
	Guadalajara	167,70	166,90	-0,80
	Huelva	192,00	192,00	0,00
	Huesca	173,00	169,00	-4,00
	León	172,00	172,00	0,00
	Lérida	179,00	176,00	-3,00
	Madrid	167,00	166,00	-1,00
	Murcia	179,00	179,00	0,00
	Navarra	171,00	170,00	-1,00
	Palencia	168,00	168,00	0,00
	Salamanca	170,20	169,40	-0,80
	Segovia	161,00	161,00	0,00
	Sevilla	190,00	190,00	0,00
	Soria	166,80	166,00	-0,80
	Teruel	170,00	168,00	-2,00
Toledo	176,10	174,50	-1,60	
Valladolid	164,60	164,60	0,00	
Zamora	172,00	172,00	0,00	
Zaragoza	170,00	168,00	-2,00	
Cebada Malta	Albacete	186,00	190,00	4,00
	Burgos	182,00	180,00	-2,00
	Cuenca	186,00	190,00	4,00
	La Rioja	177,00	177,00	0,00
	Navarra	174,00	174,00	0,00

## I-2 PRECIOS EN MERCADOS REPRESENTATIVOS - CEREAL

Precios en Euro/Tonelada

REGLAMENTO (UE) N° 1272/2009 DE LA COMISION. Artículo 56, apartado 3.

Maíz grano, precios de comercio al por mayor. Mercancía nacional y/o importada, sobre vehículo en almacén  
Arroz cáscara, arroz blanco precios salida almacén agricultor

PRODUCTO	MERCADO REPRESENTATIVO	Semana 20-26/01 2014	Semana 27/01-02/02 2014	Variación €
Maíz Grano	Albacete	175,50	176,30	0,80
	Badajoz	170,00	170,00	0,00
	Barcelona	184,00	186,00	2,00
	Cáceres	170,00	170,00	0,00
	Cádiz	175,00	176,00	1,00
	Ciudad Real	176,00	177,00	1,00
	La Coruña	180,00	180,00	0,00
	Cuenca	175,00	176,00	1,00
	Gerona	184,00	186,00	2,00
	Guadalajara	176,00	175,00	-1,00
	Huelva	173,00	175,00	2,00
	Huesca	174,00	175,00	1,00
	León	168,00	168,00	0,00
	Lérida	177,00	182,00	5,00
	La Rioja	180,00	181,00	1,00
	Madrid	176,00	175,00	-1,00
	Murcia	174,00	176,00	2,00
	Navarra	178,00	181,00	3,00
	Pontevedra	180,00	180,00	0,00
	Salamanca	176,20	175,40	-0,80
Sevilla	175,00	176,00	1,00	
Tarragona	175,00	177,00	2,00	
Toledo	181,00	181,00	0,00	
Valencia	183,00	185,00	2,00	
Valladolid	174,60	175,00	0,40	
Zamora	168,00	168,00	0,00	
Zaragoza	175,00	175,00	0,00	
Arroz Cáscara (Indica- L)	Sevilla	260,00	260,00	0,00
Arroz Cáscara (Japónica/Bahía R)	Valencia	277,50	277,50	0,00
Arroz Cáscara (Japónica/Bahía y otros R)	Sevilla	260,00	260,00	0,00
Arroz Blanco Extra	Tarragona	550,00	550,00	0,00
	Valencia	530,00	530,00	0,00

**I-3 PRECIOS EN MERCADOS REPRESENTATIVOS  
VINOS BLANCO Y TINTO SIN INDICACION GEOGRAFICA  
Reglamentos UE N° 479/2008 y 144/2013**

**En €/hgdo, salida bodega, a granel, pago al contado sin I.V.A.  
Precio de vino tinto referido al producto de 12 puntos de color**

30/12-5/01

<b>PRODUCTO</b>	<b>MERCADO REPRESENTATIVO</b>	<b>Semana 20-26/01 2013</b>	<b>Semana 27/01-2/02 2014</b>	<b>Variación €</b>
<b>VINO BLANCO</b>	<b>Albacete</b>	<b>3,92</b>	<b>4,08</b>	<b>0,16</b>
	<b>Badajoz</b>	<b>2,69</b>	<b>2,93</b>	<b>0,24</b>
	<b>Ciudad Real</b>	<b>3,64</b>	<b>3,64</b>	<b>0,00</b>
	<b>Toledo</b>	<b>2,60</b>	<b>2,41</b>	<b>-0,19</b>
<b>VINO TINTO</b>	<b>Albacete</b>	<b>4,05</b>	<b>4,02</b>	<b>-0,03</b>
	<b>Ciudad Real</b>	<b>3,88</b>	<b>3,88</b>	<b>0,00</b>
	<b>Murcia</b>	<b>3,58</b>	<b>3,58</b>	<b>0,00</b>
	<b>Toledo</b>	<b>3,48</b>	<b>3,59</b>	<b>0,12</b>
	<b>Valencia</b>	<b>3,19</b>	<b>2,83</b>	<b>-0,36</b>



**I-4 PRECIOS EN MERCADOS REPRESENTATIVOS DE ACEITES**

Aceites. Precios sobre almazara, en €/100 kg, sin I.V.A. Rgtos C.E. 865/04 y 826/08

Semilla de girasol. Precios en centros de demanda, en €/100 kg, sin I.V.A. Rgto C.E.E. 3405/93

PRODUCTO Y ESPECIFICACIONES	MERCADO REPRESENTATIVO	Semana 18-26/01 2013	Semana 27/01-2/02 2014	Variación €
ACEITE DE OLIVA VIRGEN EXTRA Menos de 0,8°	Badajoz	210,40	210,40	0,00
	Ciudad Real	204,00	204,00	0,00
	Córdoba	202,80	203,00	0,20
	Granada	209,00	207,50	-1,50
	Jaén	206,00	204,50	-1,50
	Málaga	203,80	200,90	-2,90
	Sevilla	238,00	221,00	-17,00
	Tarragona	210,35	213,36	3,01
	Toledo	205,00	205,00	0,00
ACEITE DE OLIVA VIRGEN De 0,8° a 2°	Badajoz	186,30	186,30	0,00
	Córdoba	189,00	189,00	0,00
	Granada	186,00	185,00	-1,00
	Jaén	189,40	189,60	0,20
	Sevilla	189,30	190,80	1,50
	Cadiz	186,00	187,00	1,00
	Tarragona	192,32	192,32	0,00
	Toledo	186,00	186,00	0,00
ACEITE DE OLIVA LAMPANTE Más de 2°	Córdoba	180,00	182,00	2,00
	Granada	175,00	180,00	5,00
	Jaén	184,70	182,10	-2,60
	Málaga	183,30	180,70	-2,60
	Sevilla	177,00	182,00	5,00
	Tarragona	178,80	180,30	1,50
	Badajoz	180,30	180,30	0,00
ACEITE DE OLIVA REFINADO	Córdoba	190,80	190,80	0,00
	Jaén	195,63	194,13	-1,50
	Tarragona	193,82	195,33	1,51
ACEITE DE ORUJO CRUDO	Córdoba	79,60	79,60	0,00
	Jaén	82,94	82,94	0,00
	Tarragona	78,13	78,13	0,00
ACEITE DE ORUJO REFINADO	Córdoba	121,70	121,70	0,00
	Jaén	122,01	122,01	0,00
	Tarragona	120,20	120,20	0,00
ACEITE DE GIRASOL REFINADO	Córdoba	76,00	76,00	0,00
	Sevilla	75,00	75,00	0,00
	Tarragona	78,50	78,50	0,00
SEMILLA DE GIRASOL	Andalucía	34,78	33,90	-0,88
	Centro-Norte	33,17	33,15	-0,02

**I-5 PRECIOS EN MERCADOS REPRESENTATIVOS - FRUTAS Y HORTALIZAS**
**PRECIOS DE PRODUCTOS NACIONALES**

Mercados representativos de producción

Rgto. CE 1234/2007 y 543/2011

En €/100 kg, a salida agrupación de productores, envasado, sin I.V.A, incluyendo el precio del envase.

**CITRICOS**

PRODUCTO	MERCADO	VARIEDAD O TIPO	CAT.	CALIBRE mm.	DIA/MES				
					27/1	28/1	29/1	30/1	31/1
CLEMENTINA	Castellón	Clemenules	I	1X-3	72,00	72,00	72,00	72,00	72,00
	Castellón	Hermandina	I	1X-3	85,00	85,00	85,00	85,00	85,00
	Valencia	Hermandina	I	1X-3	68,00	68,00	68,00	68,00	68,00
LIMON	Alicante	Fino	I	3-4	73,50	74,00	74,50	74,50	73,50
	Málaga	Fino	I	3-4	91,00	90,00	90,00	90,00	89,00
	Murcia	Fino	I	3-4	87,50	87,50	88,00	88,00	87,00
NARANJA	Sevilla	Navelina	I	6-9	36,00	36,00	36,00	36,00	36,00
	Valencia	Salustiana	I	6-9	43,00	43,00	43,00	43,00	43,00
MANDARINA	Castellón	Nadorcott	I	1-2	135,00	-	-	136,03	135,00
	Valencia	Clemenvilla	I	1-2	73,00	73,00	73,00	73,00	73,00

**FRUTAS DE PEPITA**

PRODUCTO	MERCADO	VARIEDAD O TIPO	CAT.	CALIBRE mm.	DIA/MES				
					27/1	28/1	29/1	30/1	31/1
MANZANA	Girona	Fuji	I	70-80	90,33	90,33	90,33	90,33	90,33
	Girona	Golden Delicious	I	70-80	74,08	74,08	74,08	74,08	74,08
	Girona	Granny Smith	I	70-80	73,00	73,00	73,00	73,00	73,00
	Girona	Royal Gala	I	65-70	77,38	77,38	77,38	77,38	77,38
	Girona	Red Delicious	I	70-80	77,38	77,38	77,38	77,38	77,38
	Lleida	Fuji	I	70-80	-	64,00	64,00	65,00	64,00
	Lleida	Golden Delicious	I	70-80	62,71	61,42	61,53	61,91	59,46
	Lleida	Granny Smith	I	70-80	64,00	64,00	64,00	64,00	64,00
	Lleida	Red Chief	I	70-80	67,09	65,26	67,58	66,22	66,09
	Lleida	Royal Gala	I	65-70	71,03	71,07	72,25	70,55	70,51
	Zaragoza	Grupo Reineta	I	85y+	92,73	82,88	-	73,67	-
	Zaragoza	Grupo Gala	I	70y+	66,02	74,98	-	69,54	71,79
	Zaragoza	Red Chief	I	60-65	-	73,43	-	76,51	-
	Zaragoza	Golden Delicious	I	70-80	84,61	83,10	-	-	-
	Zaragoza	Verde Doncella	I	75y+	84,21	82,88	-	82,88	-
	Zaragoza	Starking	I	75y+	-	-	-	68,25	-
	Zaragoza	Braeburn	I	70-80	-	-	-	-	58,19
PERA	Lleida	Blanquilla	I	55-60	77,08	78,20	78,23	78,36	78,13
	Lleida	Conferencia	I	60-65	69,22	67,96	66,54	67,71	65,66
	Lleida	Alejandrina	I	65-70	61,00	61,00	62,00	62,00	58,00
	Lleida	Grand Champion	I	65-70	-	76,00	-	72,00	72,00
	Lleida	Flor de Invierno	I	70-75	-	-	-	-	48,00
	Zaragoza	Blanquilla	I	55-60	79,77	79,77	79,77	79,77	79,77
	Zaragoza	Conferencia	I	60-65	62,99	65,33	-	67,24	65,82
	Zaragoza	Williams	I	65-75	-	51,62	-	-	48,76

**FRUTAS DE HUESO**

PRODUCTO	MERCADO	VARIEDAD O TIPO	CAT.	CALIBRE mm	DIA/MES				
					27/1	28/1	29/1	30/1	31/1
AGUACATE	Granada	Hass	I	16-20	169,63	169,63	169,63	169,63	169,63

## I-5 PRECIOS EN MERCADOS REPRESENTATIVOS - FRUTAS Y HORTALIZAS

### PRECIOS DE PRODUCTOS NACIONALES

Mercados representativos de producción

Rgtos. CE 1234/2007 y 543/2011

En €/100 kg, a salida agrupación de productores, envasado, sin I.V.A, incluyendo el precio del envase.

### HORTALIZAS

PRODUCTO	MERCADO	VARIEDAD O TIPO	CAT.	CALIBRE mm.	DIA/MES				
					27/1	28/1	29/1	30/1	31/1
AJO	Córdoba	Blanco	I	50-60	120,00	120,00	120,00	120,00	120,00
	Córdoba	Morado	I	45-55	134,39	134,39	134,39	134,39	134,39
	Córdoba	Spring Blanco	I	50-60	140,00	140,00	140,00	140,00	140,00
	Córdoba	Spring Violeta	I	50-60	130,00	130,00	130,00	130,00	130,00
	Cuenca	Morado	I	45-55	183,00	183,00	183,00	183,00	183,00
	Cuenca	Spring Violeta	I	50-60	133,00	133,00	133,00	133,00	133,00
BERENJENA	Almería	Alargada	I	40y+	102,49	92,50	88,50	82,61	72,06
CALABACÍN	Almería	-	I	14-21	50,50	57,00	55,00	41,72	49,17
CHAMPIÑÓN	La Rioja	Cerrado	I	30-65	143,16	143,06	142,04	141,57	144,81
COLIFLOR	La Rioja	Coronada	I	-	22,73	22,73	22,73	22,73	22,73
FRESA	Huelva	-	I	-	220,00	220,00	230,00	230,00	235,00
JUDÍA VERDE	Almería	Plana	I	-	169,50	-	-	169,93	164,80
	Granada	Plana	I	-	270,91	244,55	254,55	269,09	274,55
LECHUGA	Almería	Iceberg	I	400g.y+	98,82	-	-	107,00	119,00
	Murcia	Iceberg	I	400g.y+	120,91	120,91	120,91	120,91	120,91
PEPINO	Almería	Corto	I	-	-	107,50	107,50	107,00	104,50
PIMIENTO	Almería	Cuadrado color (rojo y amarillo)	I	70y+	104,44	-	-	115,56	112,22
	Almería	Cuadrado Verde	I	70y+	73,50	69,00	71,43	79,00	92,00
	Almería	Verde Alargado	I	40y+	78,89	-	-	74,44	81,11
TOMATE	Almería	Racimo	I	-	74,00	68,00	69,00	68,00	67,00
	Almería	Redondo	I	57-100	58,95	52,94	52,74	52,85	54,80
	Granada	Racimo	I	-	-	98,00	98,00	93,00	93,00
	Granada	Redondo	I	57-100	60,00	60,00	57,00	60,00	58,00
	Granada	Cereza	I	-	177,00	177,00	172,00	174,00	180,00
	Murcia	Racimo	I	-	95,00	95,00	95,00	95,00	95,00
	Murcia	Redondo	I	57-100	82,57	82,57	82,57	82,57	82,57
ZANAHORIA	Cádiz	-	I	-	52,00	52,00	52,00	52,00	52,00

<b>I-6 PRECIOS EN MERCADOS REPRESENTATIVOS VACUNO Y OVINO</b>
---

**A) BOVINO**

**1.- PRECIO MEDIO NACIONAL (Euro/100 kg Canal) DE CANALES DE BOVINO PESADO  
SEGÚN MODELO COMUNITARIO DE CLASIFICACIÓN R(CE) Nº 1249/2008.**

CATEGORÍA	CLASE DE CONFORMACIÓN Y DE ESTADO DE ENGRASAMIENTO	Semana 20-26/01 2014	Semana 27/01-02/02 2014	Variación
<b>Categoría A: Canales de machos jóvenes sin castrar de más de un año y menos de dos años</b>	Muy buena y poco cubierta (U-2)	421,49	414,83	-6,67
	Muy buena y cubierta (U-3)	415,26	406,79	-8,46
	Precio medio ponderado Categoría U	417,56	409,77	-7,80
	Buena y poco cubierta (R-2)	400,62	395,96	-4,66
	Buena y cubierta (R-3)	395,37	390,59	-4,78
	Precio medio ponderado Categoría R	397,31	392,58	-4,74
<b>Categoría D: Canales de hembras que hayan parido</b>	Mediocre y poco cubierta (P-2)	198,00	206,48	8,48
	Mediocre y cubierta (P-3)	210,64	210,64	0,00
	Precio medio ponderado Categoría P	206,47	209,27	2,80
	Buena y cubierta (R-3)	236,71	233,06	-3,65
	Buena y grasa (R-4)	275,50	278,96	3,46
	Precio medio ponderado Categoría R	246,41	244,54	-1,87
<b>Categoría E: Canales de otras hembras</b>	Muy buena y poco cubierta (U-2)	423,52	423,69	0,17
	Muy buena y cubierta (U-3)	438,15	438,76	0,61
	Precio medio ponderado Categoría U	430,54	430,92	0,38
	Buena y poco cubierta (R-2)	406,07	405,02	-1,05
	Buena y cubierta (R-3)	416,38	414,16	-2,23
	Buena y grasa (R-4)	391,52	388,18	-3,34
Precio medio ponderado Categoría R	408,82	407,14	-1,68	
<b>Categoría O: Canales de otras hembras</b>	Menos buena y poco cubierta (O-2)	372,71	374,40	1,68
	Menos buena y cubierta (O-3)	389,14	381,19	-7,95
	Menos buena y grasa (O-4)	416,00	408,99	-7,01
Precio medio ponderado Categoría O	381,34	378,63	-2,71	

**I-6 PRECIOS EN MERCADOS REPRESENTATIVOS VACUNO Y OVINO****2.-PRECIO MEDIO NACIONAL DEL BOVINO (Euro/100 kg)**

<b>BOVINO VIVO</b>	<b>Semana 20-26/01 2014</b>	<b>Semana 27/01-02/02 2014</b>	<b>Variación</b>
Machos hasta 480 Kg. vivo	238,15	237,59	-0,56
Machos de más de 480 kg. vivo	222,02	222,79	0,77
Hembras que hayan parido	104,22	103,21	-1,00
Otras hembras de hasta 380 Kg. vivo	249,57	249,51	-0,06
Otras hembras de más de 380 Kg. vivo	242,72	242,72	0,00

**3.-PRECIO MEDIO NACIONAL DE OTROS ANIMALES DE LA ESPECIE BOVINA ( R(CE) N° 2273/2002).**

<b>OTROS BOVINOS</b>	<b>Semana 20-26/01 2014</b>	<b>Semana 27/01-02/02 2014</b>	<b>Variación</b>
Terneros de ocho días a cuatro semanas			
tipo cruzado	306,25	307,75	1,50
tipo frisón/país	89,75	89,75	0,00
<i>Media ponderada nacional (Euro/Cabeza )</i>	198,00	198,75	0,75
Bovinos ligeros comprendidos entre seis y doce meses			
tipo cruzado	276,78	278,23	1,46
tipo frisón/país	195,65	197,10	1,46
<i>Media ponderada nacional (Euro/100 kg Vivo )</i>	248,38	249,84	1,46

**B) CORDEROS****1.-PRECIOS MEDIOS NACIONALES DE CANALES DE OVINO FRESCAS O REFRIGERADAS R(CE) N° 315/2002  
. Euro/100 Kg Canal**

<b>CORDEROS I y II</b>	<b>Semana 20-26/01 2014</b>	<b>Semana 27/01-02/02 2014</b>	<b>Variación</b>
Corderos I (12 a 13 kg/canal)	570,07	551,28	-18,80
Corderos II (13,1 a 16 kg/canal)	455,53	440,27	-15,26
<i>Media ponderada</i>	512,80	495,78	-17,03

**2.-PRECIOS MEDIOS DE CANALES DE OVINO FRESCAS O REFRIGERADAS EN LOS MERCADOS NACIONALES REPRESENTATIVOS PARA LA C.E.**

<b>MERCADO REPRESENTATIVO Cordero 9-19 kg</b>	<b>Semana 20-26/01 2014</b>	<b>Semana 27/01-02/02 2014</b>	<b>Variación</b>
Mat. Valencia	606,12	606,07	-0,05
Mercabarna	469,65	469,65	0,00
Mercamadrid	520,92	496,56	-24,36
Albacete	561,99	561,99	0,00
Extremadura	512,42	512,42	0,00
Medina del Campo	658,34	592,50	-65,83
Talavera de la Reina	493,79	493,79	0,00
Zaragoza	578,35	578,35	0,00
<i>Media ponderada nacional</i>	565,55	547,82	-17,72

**PRECIOS EN MERCADOS REPRESENTATIVOS - PRODUCTOS GANADEROS****D) - PORCINO**

CLASIFICACIÓN EUROPEA (CE) Nº 1249/2008.

Euro/100 kg Canal

MERCADO REPRESENTATIVO	Clase E			Clase U			Clase R		
	Semana 20-26/01 2014	Semana 27/01-02/02 2014	Variación	Semana 20-26/01 2014	Semana 27/01-02/02 2014	Variación	Semana 20-26/01 2014	Semana 27/01-02/02 2014	Variación
<b>LONJAS</b>									
Ebro	152,22	155,66	3,44	154,14	154,65	0,51	152,60	153,12	0,52
Mercalleida	151,46	154,88	3,42	153,37	153,89	0,52	151,83	152,35	0,52
Segovia	155,09	159,39	4,30	157,06	158,36	1,30	170,13	171,43	1,30
Silleda	161,87	164,47	2,60	163,92	163,41	-0,51	--	--	--
Conjunto de Lonjas Media Ponderada	156,17	157,50	1,33	154,50	155,23	0,73	156,01	156,70	0,69
<b>MATADEROS</b> Media Ponderada	186,33	186,91	0,58	184,33	184,21	-0,12	187,59	187,71	0,11
<b>Media Nacional</b>	<b>171,25</b>	<b>172,21</b>	<b>0,95</b>	<b>169,41</b>	<b>169,72</b>	<b>0,31</b>	<b>171,80</b>	<b>172,20</b>	<b>0,40</b>

**PRECIOS EN MERCADOS REPRESENTATIVOS - PRODUCTOS GANADEROS - PORCINO.****E) - PORCINO PRECOZ  
LECHONES, OTRAS CALIDADES.**

Euro/100 Kg vivo

<b>Cerdas de Desvieje</b>	<b>Semana 20-26/01 2014</b>	<b>Semana 27/01-02/02 2014</b>	<b>Variación</b>
Cerdas de Desvieje	68,93	69,14	0,22
<b>CERDOS CEBADOS</b>			
Categoría U	127,87	127,03	-0,84
<b>LECHONES</b>			
Lleida.Base 20kg de peso.	230,00	235,00	5,00
Segovia.Base 20kg de peso.	260,00	265,00	5,00
Normal.Base 20kg de peso.	244,52	249,69	5,18

**F) -TRONCO IBÉRICO**

Euro/100 Kg vivo

<b>LECHONES</b>	<b>Semana 20-26/01 2014</b>	<b>Semana 27/01-02/02 2014</b>	<b>Variación</b>
Base 23 Kg.	504,36	508,07	3,71
<b>DESVIEJE</b>			
Reproductores de desvieje	160,87	165,22	4,35
<b>CEBADOS</b>			
Marranillos, de 35 a 60 Kg.	--	--	0,00
Primals, de 60 a 100 Kg.	--	--	0,00
Cerdos cebados de pienso (extensivo)	248,08	248,09	0,01
Cerdos cebados de bellota	287,35	287,35	0,00

I  
S C



GOBIERNO  
DE ESPAÑA

MINISTERIO  
DE AGRICULTURA, ALIMENTACIÓN  
Y MEDIO AMBIENTE