



1 de enero 2014

Índice:

1. Precios Medios Nacionales, comentarios y gráficos

2. Precios en Mercados Representativos UE

- 2.1 Cereales
- 2.2 Vinos de mesa
- 2.3 Aceites y Semillas
- 2.4 Frutas y Hortalizas
- 2.5 Vacuno
- 2.6 Ovino
- 2.7 Porcino



GOBIERNO
DE ESPAÑA

MINISTERIO
DE AGRICULTURA, ALIMENTACIÓN
Y MEDIO AMBIENTE

SECRETARÍA GENERAL TÉCNICA

Subdirección General de Estadística

sgestadi@magrama.es

<http://www.magrama.gob.es/es/estadistica/temas/default.aspx>

Publicación elaborada por la
Secretaría General Técnica
Subdirección General de Estadística



MINISTERIO DE AGRICULTURA, ALIMENTACIÓN Y MEDIO AMBIENTE

Edita

© Ministerio de Agricultura, Alimentación y Medio Ambiente
Secretaría General Técnica
Centro de Publicaciones
Catálogo de Publicaciones de la Administración General del Estado:
<http://publicacionesoficiales.boe.es/>

N.I.P.O.: 280-13-009-3

Se permite la utilización, copia o reproducción de los datos de este Boletín siempre que se cite expresamente su procedencia

CEREALES (=): Subida del trigo blando panificable (0,47%), cebada pienso (0,10%), el maíz grano y arroz cáscara se mantienen estables.

VINO DE MESA (=): Subida del vino de mesa blanco (2,43%), el vino de mesa tinto se mantiene estable.

ACEITES VEGETALES (▼): Descenso del aceite de oliva virgen (-1,53%), lampante de oliva (-3,45%), ligera subida del aceite refinado de girasol (0,11%).

CITRICOS: Incremento de las cotizaciones en clementina (2,19%) y descenso en el limón (-4,91%) y naranja (-4,52%).

FRUTAS DE PEPITA: Comportamiento dispar; se incrementa la manzana Golden (0,83%) y disminuye la pera Blanquilla (-0,75%).

HORTALIZAS: Fuertes diferencias en la evolución de los precios entre los productos objeto de seguimiento; aumentos en pimiento verde italiano (1,01%), lechuga Romana (5,53%) y acelga (10,76%); importantes descensos en el resto de los productos, coliflor (-38,33%), alcachofa (-14,62%), judía verde plana (-11,44%) y tomate liso (-11,28%). También se observan disminuciones en la patata (-2,00%).

VACUNO (▲): Se cierra el año con subidas de precios en las canales de vacuno (1,32% las de añejo y 0,07% las de ternera). Las cotizaciones de los animales destinados a vida, apenas cambian (-0,06%).

CORDERO (=): Sin variaciones en los precios de las canales de cordero.

PORCINO (▼): Bajan los precios de las canales de porcino de capa blanca, más acusados estos descensos en las categorías de mayor contenido de magro (-2,52% en las canales de >50% y -1,51% las de <50%). El precio del lechón base 20 kg (▲) cierra el año con una nueva subida (2,70%).

POLLOS (▲): Subida del 6,21% en las cotizaciones de las canales de pollo en origen.

HUEVOS (=): Sin variaciones.

CONEJO (▼): Como es habitual al concluir cada año, las cotizaciones del conejo bajan. Así, en esta semana, el descenso anotado es del (-11,39%).

LÁCTEOS (▲): El precio del suero de leche en polvo anota una subida del 6,09%.

PRODUCTOS AGRARIOS (especificaciones)		Semana 51 16-22/12 2013	Semana 52 23-29/12 2013	Variación semanal euros	Variación semanal %
AGRICOLAS					
(1)	Trigo blando panificable (€/t)	197,10	198,03	0,94	0,47
(1)	Cebada pienso (€/t)	171,93	172,10	0,17	0,10
(1)	Maíz grano (€/t)	173,80	173,81	0,01	0,01
(4)	Arroz cáscara (€/t)	267,47	267,47	0,00	0,00
(1)	Alfalfa (€/t)	180,94	181,07	0,13	0,07
(2)	Vino blanco sin indicación geográfica (€/hgdo)	3,29	3,21	-0,08	-2,43
(2)	Vino tinto sin indicación geográfica (€/hgdo, 12p. color)	4,08	4,08	0,00	0,00
(3)	Aceite de oliva virgen de 0,8 a 2° (€/100 kg)	188,36	185,47	-2,89	-1,53
(3)	Aceite de oliva lampante, más de 2° (€/100 kg)	178,93	172,76	-6,17	-3,45
(3)	Aceite de orujo crudo (€/100 kg)	72,58	72,62	0,04	0,06
(3)	Aceite girasol refinado (€/100 kg)	79,08	79,17	0,09	0,11
(4)	Clementina(€/100kg)	25,27	25,82	0,55	2,19
(4)	Limón(€/100kg)	22,29	21,19	-1,09	-4,91
(4)	Naranja(€/100kg)	12,65	12,08	-0,57	-4,52
(4)	Manzana Golden Delicious (€/100 kg)	49,78	50,20	0,41	0,83
(4)	Pera Blanquilla (€/100kg)	62,69	62,22	-0,47	-0,75
(4)	Acelga (€/100kg)	46,56	51,58	5,01	10,76
(4)	Alcachofa (€/100kg)	115,47	98,58	-16,88	-14,62
(4)	Coliflor (€/100kg)	100,33	61,87	-38,46	-38,33
(4)	Judía verde tipo plana (€/100 kg)	147,93	131,01	-16,92	-11,44
(4)	Lechuga Romana (€/100 kg)	31,80	33,56	1,76	5,53
(4)	Pimiento verde tipo italiano (€/100 kg)	117,91	119,10	1,20	1,01
(4)	Tomate liso (€/100 kg)	72,02	63,90	-8,12	-11,28
(4)	Patata (€/100 kg)	24,06	23,58	-0,48	-2,00
GANADEROS					
(5)	Ternera, conjunto clases (€/100 kg canal)	411,15	411,44	0,29	0,07
(5)	Añojo, buena conformación (€/100 kg canal)	386,54	391,64	5,10	1,32
(5)	Bovino vivo, conjunto categorías (€/100 kg vivo)	213,44	213,32	-0,12	-0,06
(5)	Corderos 9-19 kilos (€/100 kg canal)	596,84	596,77	-0,07	-0,01
(5)	Corderos 12-16 kilos (€/100 kg canal)	543,86	543,86	0,00	0,00
(5)	Porcino 60-55% magro (€/100 kg canal)	178,44	173,93	-4,51	-2,53
(5)	Porcino 50-55% magro (€/100 kg canal)	176,70	172,26	-4,44	-2,51
(5)	Porcino <50% magro (€/100 kg canal)	179,33	176,63	-2,70	-1,51
(5)	Lechón 20 kg (€/unidad)	47,71	49,00	1,29	2,70
(6)	Pollo, media de canales del 83% y 65% rdto. (€/100 kg canal)	164,22	174,41	10,19	6,21
(7)	Huevos - Clase L (€/docena)	0,89	0,89	0,00	0,00
(7)	Huevos - Clase M (€/docena)	0,84	0,84	0,00	0,00
(8)	Conejo 1,8-2,2 kilo.vivo (€/100 kg)	221,02	195,84	-25,18	-11,39
(10)	Suero de leche en polvo (€/100kg)	96,02	101,87	5,85	6,09
(9)	Leche de vaca (€/100 litros): Fuente FEAGA	Precio octubre 2013: 38,10 €/100 litros			

Posición comercial: (1) Entrada industria ; (2) Salida bodega; (3) Salida almazara; (4) Granel; s/árbol, finca,almacén agricultor,alhóndiga,lonja; (5) Entrada matadero; (6) Salida muelle matadero; (7) Salida muelle centro de embalaje; (8) Salida granja; (9) Precio pagado al ganadero (10) Precio franco fábrica sin impuestos ni costes

PRECIOS MEDIOS NACIONALES

■ antepenúltima campaña
■ penúltima campaña
■ campaña actual

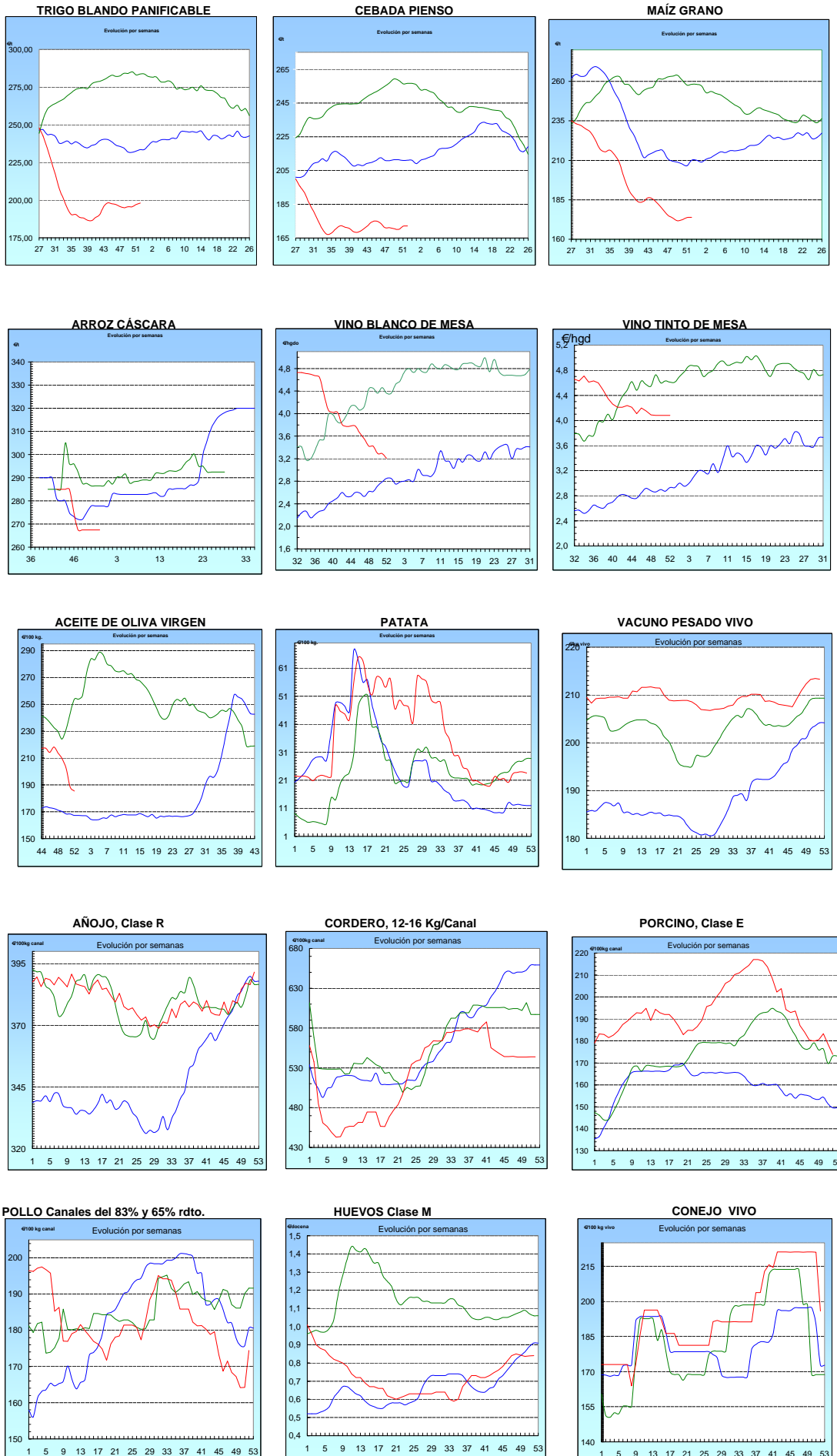

I-2 PRECIOS EN MERCADOS REPRESENTATIVOS - CEREAL

Precios en Euro/Tonelada

REGLAMENTO (UE) N° 1272/2009 DE LA COMISION. Artículo 56, apartado 3.

Precios de comercio al por mayor. Mercancía nacional y/o importada, sobre vehículo en posición almacén

PRODUCTO	MERCADO REPRESENTATIVO	Semana 16-22/12 2013	Semana 23-29/12 2013	Variación €
Trigo Blando Panificable	Álava	198,00	198,00	0,00
	Albacete	208,00	210,00	2,00
	Ávila	184,00	188,00	4,00
	Badajoz	205,00	205,00	0,00
	Barcelona	223,00	223,00	0,00
	Burgos	190,00	192,40	2,40
	Cádiz	230,00	230,00	0,00
	Ciudad Real	204,00	207,00	3,00
	Córdoba	220,00	220,00	0,00
	La Coruña	200,00	200,00	0,00
	Cuenca	208,00	209,00	1,00
	Gerona	223,00	223,00	0,00
	Guadalajara	195,00	197,00	2,00
	Huesca	201,00	201,00	0,00
	León	192,00	192,00	0,00
	Lérida	210,00	209,00	-1,00
	La Rioja	192,00	198,00	6,00
	Madrid	195,00	197,00	2,00
	Navarra	202,00	202,00	0,00
	Orense	193,00	193,00	0,00
	Palencia	194,00	191,00	-3,00
	Pontevedra	193,00	193,00	0,00
	Salamanca	185,80	189,00	3,20
	Segovia	185,00	185,00	0,00
	Sevilla	230,00	230,00	0,00
	Soria	199,20	199,40	0,20
	Tarragona	219,00	219,00	0,00
	Teruel	197,00	197,00	0,00
	Toledo	198,00	198,00	0,00
	Valencia	212,00	212,00	0,00
Valladolid	188,00	188,20	0,20	
Zamora	190,50	190,50	0,00	
Zaragoza	197,00	197,00	0,00	
Trigo Duro	Burgos	180,00	180,00	0,00
	Cádiz	235,00	237,00	2,00
	Córdoba	242,00	242,00	0,00
	Sevilla	235,00	237,00	2,00
	Zamora	222,00	222,00	0,00
	Zaragoza	235,00	235,00	0,00

I-2 PRECIOS EN MERCADOS REPRESENTATIVOS - CEREAL

Precios en Euro/Tonelada

REGLAMENTO (UE) N° 1272/2009 DE LA COMISION. Artículo 56, apartado 3.

Precios de comercio al por mayor. Mercancía nacional y/o importada, sobre vehículo en posición almacén

PRODUCTO	MERCADO REPRESENTATIVO	Semana 16-22/12 2013	Semana 23-29/12 2013	Variación €
Cebada Pienso	Albacete	171,10	173,00	1,90
	Ávila	165,00	165,00	0,00
	Badajoz	189,00	189,00	0,00
	Barcelona	183,00	183,00	0,00
	Burgos	171,60	172,40	0,80
	Ciudad Real	173,70	176,00	2,30
	La Coruña	187,00	187,00	0,00
	Cuenca	171,00	172,00	1,00
	Gerona	183,00	183,00	0,00
	Granada	180,00	180,00	0,00
	Guadalajara	173,30	174,00	0,70
	Huelva	192,00	192,00	0,00
	Huesca	173,00	173,00	0,00
	León	174,00	174,00	0,00
	Lérida	179,00	178,00	-1,00
	Madrid	174,00	174,00	0,00
	Murcia	182,00	184,00	2,00
	Navarra	170,00	171,00	1,00
	Palencia	170,00	170,00	0,00
	Salamanca	170,20	170,20	0,00
	Segovia	163,00	163,00	0,00
	Sevilla	190,00	190,00	0,00
	Soria	168,40	169,20	0,80
	Teruel	170,00	170,00	0,00
Toledo	175,30	177,00	1,70	
Valladolid	169,00	166,80	-2,20	
Zamora	174,00	174,00	0,00	
Zaragoza	170,00	170,00	0,00	
Cebada Malta	Albacete	190,00	190,00	0,00
	Burgos	186,00	187,00	1,00
	Cuenca	190,00	190,00	0,00
	La Rioja	175,00	175,00	0,00
	Navarra	174,00	174,00	0,00

I-2 PRECIOS EN MERCADOS REPRESENTATIVOS - CEREAL

Precios en Euro/Tonelada

REGLAMENTO (UE) N° 1272/2009 DE LA COMISION. Artículo 56, apartado 3.

Maíz grano, precios de comercio al por mayor. Mercancía nacional y/o importada, sobre vehículo en almacén
 Arroz cáscara, arroz blanco precios salida almacén agricultor

PRODUCTO	MERCADO REPRESENTATIVO	Semana 16-22/12 2013	Semana 23-29/12 2013	Variación €
Maíz Grano	Albacete	171,40	173,00	1,60
	Badajoz	173,00	173,00	0,00
	Barcelona	184,00	184,00	0,00
	Cáceres	173,00	173,00	0,00
	Cádiz	172,00	175,00	3,00
	Ciudad Real	176,00	177,00	1,00
	La Coruña	180,00	180,00	0,00
	Cuenca	172,00	173,00	1,00
	Gerona	184,00	184,00	0,00
	Guadalajara	177,00	180,00	3,00
	Huelva	185,00	185,00	0,00
	Huesca	175,20	175,20	0,00
	León	168,00	168,00	0,00
	Lérida	179,00	179,00	0,00
	La Rioja	183,00	175,00	-8,00
	Madrid	177,00	180,00	3,00
	Murcia	172,00	172,00	0,00
	Navarra	174,00	175,00	1,00
	Pontevedra	180,00	180,00	0,00
	Salamanca	176,20	176,20	0,00
Sevilla	172,00	175,00	3,00	
Tarragona	175,00	175,00	0,00	
Toledo	180,00	180,00	0,00	
Valencia	183,00	183,00	0,00	
Valladolid	170,60	170,80	0,20	
Zamora	168,00	168,00	0,00	
Zaragoza	175,00	170,00	-5,00	
Arroz Cáscara (Indica- L)	Sevilla	260,00	260,00	0,00
Arroz Cáscara (Japónica/Bahía R)	Valencia	285,00	285,00	0,00
Arroz Cáscara (Japónica/Bahía y otros R)	Sevilla	260,00	260,00	0,00
Arroz Blanco Extra	Tarragona	550,00	550,00	0,00
	Valencia	530,00	530,00	0,00

**I-3 PRECIOS EN MERCADOS REPRESENTATIVOS
VINOS BLANCO Y TINTO SIN INDICACION GEOGRAFICA
Reglamentos UE N° 1234/2007, 479/2008 y 144/2013**

**En €/hgdo, salida bodega, a granel, pago al contado sin I.V.A.
Precio de vino tinto referido al producto de 12 puntos de color**

PRODUCTO	MERCADO REPRESENTATIVO	Semana 16-22/12 2013	Semana 23-29/12 2013	Variación €
VINO BLANCO	Albacete	4,36	4,36	0,00
	Badajoz	2,80	2,80	0,00
	Ciudad Real	3,64	3,64	0,00
	Toledo	2,60	2,31	-0,29
VINO TINTO	Albacete	4,46	4,46	0,00
	Ciudad Real	3,88	3,88	0,00
	Murcia	4,65	4,65	0,00
	Toledo	3,82	3,82	0,00
	Valencia	2,98	2,98	0,00

I-4 PRECIOS EN MERCADOS REPRESENTATIVOS DE ACEITES

Aceites. Precios sobre almazara, en €/100 kg, sin I.V.A.Rgtos C.E. 865/04 y 826/08

Semilla de girasol. Precios en centros de demanda, en €/100 kg, sin I.V.A. Rgto C.E.E. 3405/93

PRODUCTO Y ESPECIFICACIONES	MERCADO REPRESENTATIVO	Semana 16-22/12 2013	Semana 23-29/12 2013	Variación €
ACEITE DE OLIVA VIRGEN EXTRA Menos de 0,8°	Badajoz	214,90	202,80	-12,10
	Ciudad Real	212,00	206,00	-6,00
	Córdoba	201,00	199,40	-1,60
	Granada	204,00	202,00	-2,00
	Jaén	199,50	200,70	1,20
	Málaga	202,60	198,90	-3,70
	Sevilla	231,85	223,00	-8,85
	Tarragona	213,36	204,35	-9,01
	Toledo	214,00	208,00	-6,00
ACEITE DE OLIVA VIRGEN De 0,8° a 2°	Badajoz	201,30	183,30	-18,00
	Córdoba	186,31	183,30	-3,01
	Granada	195,00	189,00	-6,00
	Jaén	186,30	185,10	-1,20
	Sevilla	198,30	190,70	-7,60
	Cadiz	195,00	187,00	-8,00
	Tarragona	198,33	192,32	-6,01
	Toledo	190,00	185,00	-5,00
ACEITE DE OLIVA LAMPANTE Más de 2°	Córdoba	178,80	172,79	-6,01
	Granada	171,50	159,00	-12,50
	Jaén	179,10	173,10	-6,00
	Málaga	182,00	172,20	-9,80
	Sevilla	184,80	184,00	-0,80
	Tarragona	172,79	169,78	-3,01
	Badajoz	190,80	177,30	-13,50
ACEITE DE OLIVA REFINADO	Córdoba	194,72	187,21	-7,51
	Jaén	195,93	188,12	-7,81
	Tarragona	199,84	193,82	-6,02
ACEITE DE ORUJO CRUDO	Córdoba	73,51	73,62	0,11
	Jaén	75,13	75,13	0,00
	Tarragona	69,12	69,12	0,00
ACEITE DE ORUJO REFINADO	Córdoba	118,69	118,09	-0,60
	Jaén	119,00	118,40	-0,60
	Tarragona	126,21	120,20	-6,01
ACEITE DE GIRASOL REFINADO	Córdoba	77,25	77,53	0,28
	Sevilla	80,00	80,00	0,00
	Tarragona	80,00	80,00	0,00
SEMILLA DE GIRASOL	Andalucía	34,60	34,35	-0,25
	Centro-Norte	33,57	33,36	-0,21

I-5 PRECIOS EN MERCADOS REPRESENTATIVOS - FRUTAS Y HORTALIZAS**PRECIOS DE PRODUCTOS NACIONALES**

Mercados representativos de producción

Rgtos. CE 1234/2007 y 543/2011

En €/100 kg, a salida agrupación de productores, envasado, sin I.V.A, incluyendo el precio del envase.

CITRICOS

PRODUCTO	MERCADO	VARIEDAD O TIPO	CAT.	CALIBRE mm.	DIA/MES				
					23/12	24/12	25/12	26/12	27/12
CLEMENTINA	Castellón Valencia	Clemenules Clemenules	I I	1X-3 1X-3	77,61	75,00	-	80,00	72,36
					54,67	54,67	-	54,67	54,67
LIMON	Alicante Málaga Murcia	Fino Fino Fino	I I I	3-4 3-4 3-4	87,00	89,00	-	91,00	-
					92,00	91,00	-	92,00	-
					85,45	85,45	-	85,70	-
NARANJA	Sevilla Valencia	Navelina Navelina	I I	6-9 6-9	32,00	32,00	-	32,00	32,00
					37,20	37,20	-	37,20	37,20
MANDARINA	Valencia	Clemenville	I	1X-2	53,80	53,80	-	53,80	53,80

FRUTAS DE PEPITA

PRODUCTO	MERCADO	VARIEDAD O TIPO	CAT.	CALIBRE mm.	DIA/MES				
					23/12	24/12	25/12	26/12	27/12
MANZANA	Girona Girona Girona Girona Girona Lleida Lleida Lleida Lleida Zaragoza Zaragoza Zaragoza	Fuji Golden Delicious Granny Smith Royal Gala Red Delicious Fuji Golden Delicious Granny Smith Red Chief Grupo Reineta Grupo Gala Red Chief	I I I I I I I I I I I I	70-80 70-80 70-80 65-70 70-80 70-80 70-80 70-80 70-80 85y+ 70y+ 70-80	93,36	93,36	-	93,36	93,36
					74,77	74,77	-	74,77	74,77
					73,79	73,79	-	73,79	73,79
					76,21	76,21	-	76,21	76,21
					74,48	74,48	-	74,48	74,48
					69,00	69,00	-	-	72,00
					71,78	67,88	-	-	65,46
					70,00	67,00	-	-	68,00
					72,07	68,07	-	-	67,77
					-	-	-	-	82,88
					71,16	-	-	-	-
					71,39	-	-	71,42	-
PERA	Lleida Lleida Lleida Lleida	Blanquilla Conferencia Alejandrina Flor de Invierno	I I I I	55-60 60-65 65-70 70-75	77,23	75,30	-	-	74,78
					71,76	71,06	-	-	66,78
					66,00	66,00	-	-	65,00
					44,00	-	-	-	-
UVA DE MESA	Murcia Murcia Murcia Murcia	Autumn Black Autumn Royal Dominga Napoleón	I I I I	- - - -	125,00	125,00	-	125,00	125,00
					125,00	125,00	-	125,00	125,00
					118,00	118,00	-	118,00	118,00
					125,00	125,00	-	125,00	125,00

I-5 PRECIOS EN MERCADOS REPRESENTATIVOS - FRUTAS Y HORTALIZAS

PRECIOS DE PRODUCTOS NACIONALES

Mercados representativos de producción

Rgtos. CE 1234/2007 y 543/2011

En €/100 kg, a salida agrupación de productores, envasado, sin I.V.A, incluyendo el precio del envase.

HORTALIZAS

PRODUCTO	MERCADO	VARIEDAD O TIPO	CAT.	CALIBRE mm.	DIA/MES				
					23/12	24/12	25/12	26/12	27/12
AJO	Córdoba	Blanco	I	50-60	140,00	140,00	-	140,00	140,00
	Córdoba	Morado	I	45-55	161,78	161,78	-	161,78	161,78
	Córdoba	Spring Blanco	I	50-60	130,00	130,00	-	130,00	130,00
	Córdoba	Spring Violeta	I	50-60	160,00	160,00	-	160,00	160,00
	Cuenca	Morado	I	45-55	150,00	150,00	-	150,00	150,00
BERENJENA	Almería	Alargada	I	40y+	121,12	104,50	-	104,50	109,50
CALABACÍN	Almería	-	I	14-21	92,64	70,00	-	67,00	62,50
CHAMPIÑON	La Rioja	Cerrado	I	30-65	143,00	142,46	-	143,03	143,18
COLIFLOR	La Rioja	Coronada	I	-	43,18	40,91	-	38,64	36,36
JUDÍA VERDE	Almería	Plana	I	-	105,56	-	-	116,36	105,00
LECHUGA	Almería	Iceberg	I	400g.y+	-	119,87	-	98,89	96,00
	Murcia	Iceberg	I	400g.y+	100,00	100,00	-	100,00	100,00
PEPINO	Almería	Liso	I	350-500 gr	91,00	94,00	-	91,00	93,64
	Almería	Corto	I	-	78,50	88,50	-	-	-
PIMIENTO	Almería	Cuadrado Verde	I	70y+	78,50	88,50	-	-	-
TOMATE	Almería	Racimo	I	-	-	-	-	96,00	96,67
	Almería	Redondo	I	57-100	-	75,00	-	63,04	66,69
	Murcia	Redondo	I	57-100	99,21	99,21	-	99,21	99,21
ZANAHORIA	Cádiz	-	I	-	49,00	49,00	-	49,00	49,00

I-6 PRECIOS EN MERCADOS REPRESENTATIVOS VACUNO Y OVINO

A) BOVINO

**1.- PRECIO MEDIO NACIONAL (Euro/100 kg Canal) DE CANALES DE BOVINO PESADO
SEGÚN MODELO COMUNITARIO DE CLASIFICACIÓN R(CE) Nº 1249/2008.**

CATEGORÍA	CLASE DE CONFORMACIÓN Y DE ESTADO DE ENGRASAMIENTO	Semana 16-22/12 2013	Semana 23-29/12 2013	Variación
Categoría A: Canales de machos jóvenes sin castrar de más de un año y menos de dos años	Muy buena y poco cubierta (U-2)	403,27	411,41	8,14
	Muy buena y cubierta (U-3)	407,72	408,87	1,14
	Precio medio ponderado Categoría U	406,08	409,81	3,73
	Buena y poco cubierta (R-2)	385,90	391,71	5,81
	Buena y cubierta (R-3)	386,92	391,61	4,68
	Precio medio ponderado Categoría R	386,54	391,64	5,10
Categoría D: Canales de hembras que hayan parido	Mediocre y poco cubierta (P-2)	193,54	186,89	-6,66
	Mediocre y cubierta (P-3)	212,19	212,19	0,00
	Precio medio ponderado Categoría P	206,04	203,84	-2,20
	Buena y cubierta (R-3)	238,71	235,66	-3,05
	Buena y grasa (R-4)	275,31	266,89	-8,42
	Precio medio ponderado Categoría R	247,86	243,46	-4,39
Categoría E: Canales de otras hembras	Muy buena y poco cubierta (U-2)	413,96	425,54	11,58
	Muy buena y cubierta (U-3)	436,31	441,67	5,36
	Precio medio ponderado Categoría U	424,69	433,28	8,59
	Buena y poco cubierta (R-2)	402,59	402,12	-0,46
	Buena y cubierta (R-3)	417,02	427,87	10,85
	Buena y grasa (R-4)	393,65	391,10	-2,56
Precio medio ponderado Categoría R	407,36	411,03	3,67	
Categoría O: Canales de otras hembras	Menos buena y poco cubierta (O-2)	389,70	390,19	0,49
	Menos buena y cubierta (O-3)	380,87	385,74	4,87
	Menos buena y grasa (O-4)	409,56	416,00	6,44
Precio medio ponderado Categoría O	386,79	389,35	2,57	

L-6 PRECIOS EN MERCADOS REPRESENTATIVOS VACUNO Y OVINO**2.-PRECIO MEDIO NACIONAL DEL BOVINO (Euro/100 kg)**

BOVINO VIVO	Semana 16-22/12 2013	Semana 23-29/12 2013	Variación
Machos hasta 480 Kg. vivo	235,40	235,79	0,38
Machos de más de 480 kg. vivo	220,11	220,43	0,32
Hembras que hayan parido	104,56	102,83	-1,74
Otras hembras de hasta 380 Kg. vivo	249,75	249,72	-0,03
Otras hembras de más de 380 Kg. vivo	244,04	244,04	0,00

3.-PRECIO MEDIO NACIONAL DE OTROS ANIMALES DE LA ESPECIE BOVINA (R(CE) N° 2273/2002).

OTROS BOVINOS	Semana 16-22/12 2013	Semana 23-29/12 2013	Variación
Terneros de ocho días a cuatro semanas			
tipo cruzado	312,50	312,50	0,00
tipo frisón/país	88,00	86,50	-1,50
<i>Media ponderada nacional (Euro/Cabeza)</i>	200,25	199,50	-0,75
Bovinos ligeros comprendidos entre seis y doce meses			
tipo cruzado	268,75	271,08	2,33
tipo frisón/país	187,62	189,95	2,33
<i>Media ponderada nacional (Euro/100 kg Vivo)</i>	240,36	242,68	2,33

B) CORDEROS**1.-PRECIOS MEDIOS NACIONALES DE CANALES DE OVINO FRESCAS O REFRIGERADAS R(CE) N° 315/2002
. Euro/100 Kg Canal**

CORDEROS I y II	Semana 16-22/12 2013	Semana 23-29/12 2013	Variación
Corderos I (12 a 13 kg/canal)	603,49	603,49	0,00
Corderos II (13,1 a 16 kg/canal)	484,22	484,22	0,00
<i>Media ponderada</i>	543,86	543,86	0,00

2.-PRECIOS MEDIOS DE CANALES DE OVINO FRESCAS O REFRIGERADAS EN LOS MERCADOS NACIONALES REPRESENTATIVOS PARA LA C.E.

MERCADO REPRESENTATIVO Cordero 9-19 kg	Semana 16-22/12 2013	Semana 23-29/12 2013	Variación
Barcelona	482,28	480,72	-1,56
Madrid	611,61	611,61	0,00
(MERCAVALENCIA) Valencia	633,98	633,98	0,00
Albacete	603,17	603,17	0,00
Extremadura	535,70	535,70	0,00
Medina del Campo	672,00	672,00	0,00
Talavera de la Reina	573,79	573,79	0,00
Zaragoza	616,87	616,87	0,00
<i>Media ponderada nacional</i>	596,84	596,77	-0,07

PRECIOS EN MERCADOS REPRESENTATIVOS - PRODUCTOS GANADEROS**D) - PORCINO**

CLASIFICACIÓN EUROPEA (CE) Nº 1249/2008.

Euro/100 kg Canal

MERCADO REPRESENTATIVO	Clase E			Clase U			Cat. II		
	Semana 16-22/12 2013	Semana 23-29/12 2013	Variación	Semana 16-22/12 2013	Semana 23-29/12 2013	Variación	Semana 16-22/12 2013	Semana 23-29/12 2013	Variación
LONJAS									
Ebro	165,88	161,08	-4,80	164,27	159,53	-4,74	162,73	157,99	-4,74
Mercalleida	165,11	160,30	-4,81	163,50	158,76	-4,74	161,96	157,22	-4,74
Segovia	167,84	167,82	-0,02	166,21	166,21	0,00	179,28	179,28	0,00
Silleda	169,66	170,31	0,65	168,02	168,67	0,65	--	--	--
Conjunto de Lonjas Media Ponderada	166,08	162,64	-3,44	164,47	161,07	-3,40	166,16	162,53	-3,63
MATADEROS Media Ponderada	190,79	185,23	-5,56	188,94	183,44	-5,50	192,51	190,73	-1,78
Media Nacional	178,44	173,93	-4,50	176,70	172,26	-4,45	179,33	176,63	-2,71

PRECIOS EN MERCADOS REPRESENTATIVOS - PRODUCTOS GANADEROS - PORCINO.**E) - PORCINO PRECOZ
LECHONES, OTRAS CALIDADES.**

Euro/100 Kg vivo

Cerdas de Desvieje	Semana 16-22/12 2013	Semana 23-29/12 2013	Variación
Cerdas de Desvieje	75,11	72,66	-2,45
CERDOS CEBADOS			
Categoría U	136,06	132,64	-3,42
LECHONES			
Lleida.Base 20kg de peso.	222,50	230,00	7,50
Segovia.Base 20kg de peso.	247,50	252,50	5,00
Normal.Base 20kg de peso.	238,54	245,02	6,48

F) -TRONCO IBÉRICO

Euro/100 Kg vivo

LECHONES	Semana 16-22/12 2013	Semana 23-29/12 2013	Variación
Base 23 Kg.	500,30	500,30	0,00
DESVIEJE			
Reproductores de desvieje	160,87	160,87	0,00
CEBADOS			
Marranillos, de 35 a 60 Kg.	--	--	0,00
Primals, de 60 a 100 Kg.	300,00	--	
Cerdos cebados de pienso (extensivo)	248,08	248,08	0,00
Cerdos cebados de bellota	287,29	287,29	0,00

I
S C



GOBIERNO
DE ESPAÑA

MINISTERIO
DE AGRICULTURA, ALIMENTACIÓN
Y MEDIO AMBIENTE