



6 de agosto 2014

Índice:

1. Precios Medios Nacionales, comentarios y gráficos

2. Precios en Mercados Representativos UE

- 2.1 Cereales
- 2.2 Vinos de mesa
- 2.3 Aceites y Semillas
- 2.4 Frutas y Hortalizas
- 2.5 Vacuno
- 2.6 Ovino
- 2.7 Porcino



GOBIERNO
DE ESPAÑA

MINISTERIO
DE AGRICULTURA, ALIMENTACIÓN
Y MEDIO AMBIENTE

SECRETARÍA GENERAL TÉCNICA

Subdirección General de Estadística

sgestadi@magrama.es

<http://www.magrama.gob.es/es/estadistica/temas/default.aspx>

Publicación elaborada por la
Secretaría General Técnica
Subdirección General de Estadística



MINISTERIO DE AGRICULTURA, ALIMENTACIÓN Y MEDIO AMBIENTE

Edita

© Ministerio de Agricultura, Alimentación y Medio Ambiente
Secretaría General Técnica
Centro de Publicaciones
Catálogo de Publicaciones de la Administración General del Estado:
<http://publicacionesoficiales.boe.es/>

N.I.P.O.: 280-14-010-0

Se permite la utilización, copia o reproducción de los datos de este Boletín siempre que se cite expresamente su procedencia

CEREALES (▼): Descenso general de los cereales grano; trigo blando panificable (-2,08%), cebada pienso (-0,62%), maíz grano (-0,51%) y arroz cáscara (-1,55%).

VINO DE MESA (=): Descenso del vino blanco (-5,02%) y subida del vino tinto (2,12%).

ACEITES VEGETALES (▲): Incrementos generalizados en todos los aceites de oliva; oliva virgen (6,10%), oliva lampante (11,60%) y orujo crudo (3,43%). Ligero descenso del aceite de girasol refinado (-2,06%).

FRUTA DE HUESO (▼): Persiste la fortaleza de cotizaciones en cereza (3,21%). Por el contrario síntomas de debilidad en ciruela (-1,01%) y en especial en melocotón (-5,63%) con un exceso de oferta en origen, lo que provoca una semana más una bajada de sus cotizaciones.

HORTALIZAS (▲): Mercados muy dinámicos con subida de precios en melón (25,06%), sandía (14,83%) y tomate (7,53%). Baja el pimiento verde italiano (-4,91%). Estabilidad en judía verde plana (0,55%) y lechuga Romana (-0,01%). Avances en patata (1,13%).

VACUNO (=): Suben los precios de las canales de machos entre 12 a 24 meses (1,55%), y estabilidad en las de ternera (0,17%), debido al aumento de la demanda costera, desplazada de las ciudades, de ambos tipos de carne, y, sin embargo, se anotan ligeros descensos en las canales de los animales entre 8 y 12 meses (-0,40%). Práctica repetición en las cotizaciones del conjunto del vacuno para vida, con unas hembras que ceden por la presión de la oferta, al tiempo que hay poca actividad exportadora.

CORDERO (=): Se mantienen los precios de las canales de cordero (0,40% de media), motivada por un bajo consumo, y sin apenas exportaciones a países árabes del cordero de mayor peso, que carece de interés para el consumidor nacional.

PORCINO (▼): Nuevo descenso de las cotizaciones del porcino cebado de capa blanca (-0,70% de media), debido a las bajadas en Alemania y Dinamarca, los países más afectados por el cierre ruso. También registra bajada el lechón de base 20 kg (-1,42%), que encuentran con facilidad plazas vacías en las granjas.

POLLOS (=): El precio de la canal de pollo sin cambios, debido a un consumo compartido con otras carnes.

HUEVOS (=): Nueva bajada de las cotizaciones de los huevos de la Clase M (-1,32%), aun con el descenso de las existencias, sin cambios para la Clase L.

CONEJO (▲): Subida en el conejo vivo de granja (0,50%), que ve favorecido su consumo en las zonas turística durante el período estival.

LÁCTEOS (▼): Acusado descenso en la producción de suero de leche en polvo (-4,62%).

PRODUCTOS AGRARIOS (especificaciones)		Semana 30 21-27/07	Semana 31 28/07-3/08	Variación semanal euros	Variación semanal %
AGRICOLAS					
(1)	Trigo blando panificable (€/t)	185,54	181,68	-3,86	-2,08
(1)	Cebada pienso (€/t)	166,55	165,52	-1,03	-0,62
(1)	Maíz grano (€/t)	177,75	176,84	-0,91	-0,51
(4)	Arroz cáscara (€/t)	274,48	270,22	-4,26	-1,55
(1)	Alfalfa (€/t)	154,70	154,70	0,00	0,00
(2)	Vino blanco sin indicación geográfica (€/hgdo)	2,19	2,08	-0,11	-5,02
(2)	Vino tinto sin indicación geográfica (€/hgdo, 12p. color)	2,83	2,89	0,06	2,12
(3)	Aceite de oliva virgen de 0,8 a 2º (€/100 kg)	227,07	240,92	13,85	6,10
(3)	Aceite de oliva lampante, más de 2º (€/100 kg)	209,59	233,90	24,31	11,60
(3)	Aceite de orujo crudo (€/100 kg)	90,07	93,16	3,09	3,43
(3)	Aceite girasol refinado (€/100 kg)	75,18	73,63	-1,55	-2,06
(4)	Cereza (€/100kg)	170,76	176,24	5,48	3,21
(4)	Ciruela(€/100kg)	56,47	55,90	-0,57	-1,01
(4)	Melocotón(€/100kg)	28,76	27,14	-1,62	-5,63
(4)	Judía verde tipo plana (€/100 kg)	149,00	149,81	0,81	0,55
(4)	Lechuga Romana (€/100 kg)	29,29	29,29	-0,00	-0,01
(4)	Melón (€/100kg)	15,59	19,50	3,91	25,06
(4)	Pimiento verde tipo italiano (€/100 kg)	49,05	46,64	-2,41	-4,91
(4)	Sandía (€/100kg)	9,75	11,20	1,45	14,83
(4)	Tomate liso (€/100 kg)	46,82	50,35	3,53	7,53
(4)	Patata (€/100 kg)	19,71	19,94	0,22	1,13
GANADEROS					
(5)	Ternera, conjunto clases (€/100 kg canal)	385,56	386,21	0,65	0,17
(5)	Machos de 12 a 24 meses (Categoría A R) (€/100 kg canal)	363,11	368,73	5,62	1,55
(5)	Animales de 8 a 12 meses (Categoría Z R) (€/100 kg canal)	366,14	364,67	-1,47	-0,40
(5)	Bovino vivo, conjunto categorías (€/100 kg vivo)	197,62	197,58	-0,04	-0,02
(5)	Corderos 9-19 kilos (€/100 kg canal)	617,17	620,10	2,93	0,47
(5)	Corderos 12-16 kilos (€/100 kg canal)	557,76	559,60	1,84	0,33
(5)	Porcino 60-55% magro (Clase E) (€/100 kg canal)	185,18	183,27	-1,91	-1,03
(5)	Porcino 55-50% magro (Clase U) (€/100 kg canal)	183,19	181,33	-1,86	-1,02
(5)	Porcino 50-45% magro (Clase R) (€/100 kg canal)	180,79	180,70	-0,09	-0,05
(5)	Lechon 20 kg (€/unidad)	37,30	36,77	-0,53	-1,42
(6)	Pollo, media de canales del 83% y 65% rdto. (€/100 kg canal)	169,96	169,82	-0,14	-0,08
(7)	Huevos - Clase L (€/docena)	0,84	0,84	0,00	0,00
(7)	Huevos - Clase M (€/docena)	0,76	0,75	-0,01	-1,32
(8)	Conejo 1,8-2,2 kilo, vivo (€/100 kg)	168,19	169,03	0,84	0,50
(10)	Suero de leche en polvo (€/100kg)	100,88	96,22	-4,66	-4,62
(9)	Leche de vaca (€/100 litros): Fuente FEGA	Precio mayo 2014: 36,50 €/100 litros			

Posición comercial: (1) Entrada industria ; (2) Salida bodega; (3) Salida almazara; (4) Granel; s/árbol, finca,almacén agricultor,alhóndiga,lonja;
(5) Entrada matadero; (6) Salida muelle matadero; (7) Salida muelle centro de embalaje; (8) Salida granja; (9) Precio pagado al ganadero
(10) Precio franco fábrica sin impuestos ni costes

PRECIOS MEDIOS NACIONALES

■ antepenúltima campaña
■ penúltima campaña
■ campaña actual

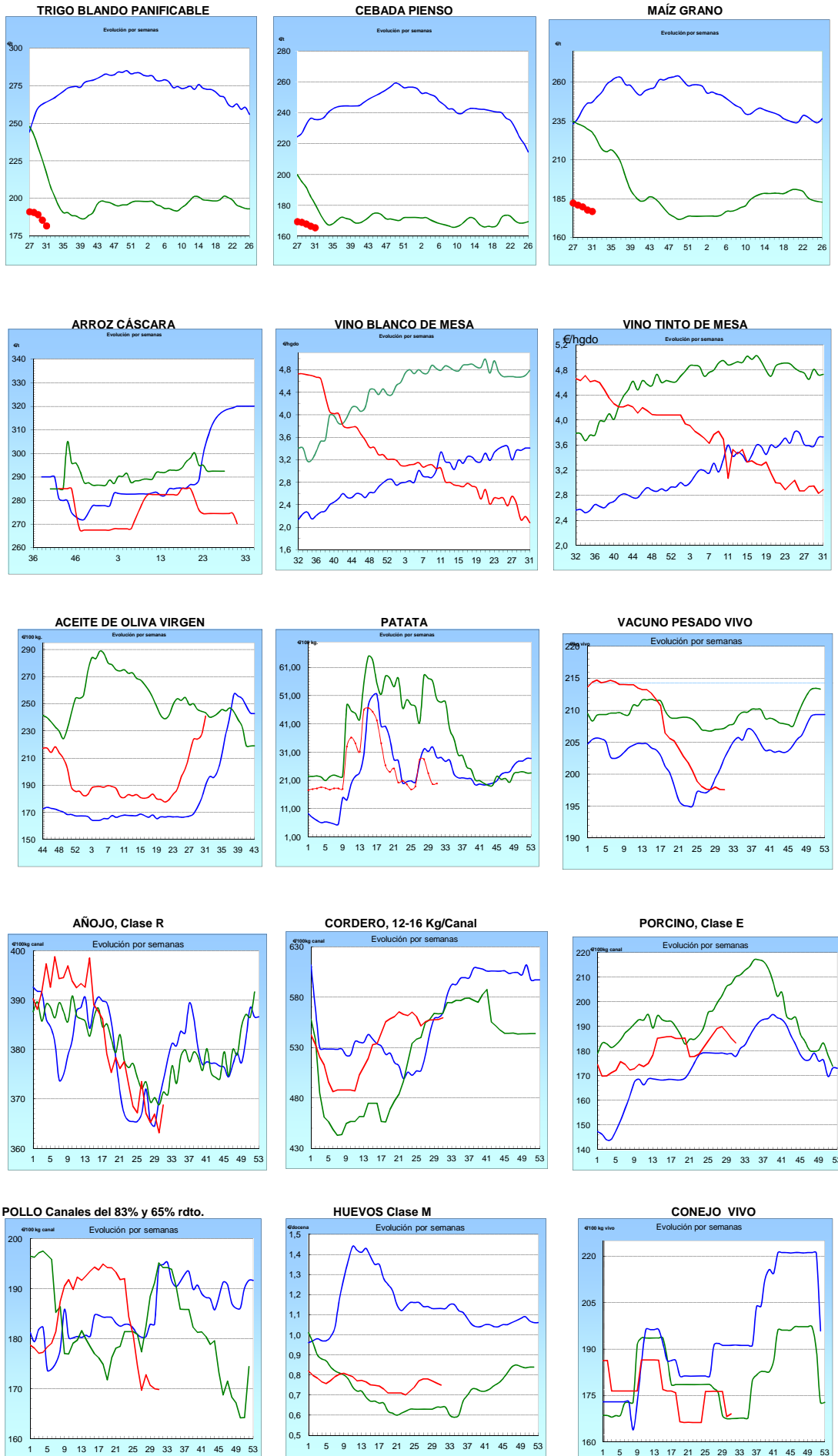

I-2 PRECIOS EN MERCADOS REPRESENTATIVOS - CEREAL

Precios en Euro/Tonelada

REGLAMENTO (UE) N° 1272/2009 DE LA COMISION. Artículo 56, apartado 3.

Precios de comercio al por mayor. Mercancía nacional y/o importada, sobre vehículo en posición

PRODUCTO	MERCADO REPRESENTATIVO	Semana 21-27/07 2014	Semana 28/07-03/08 2014	Variación €
Trigo Blando Panificable	Álava	188,00	185,00	-3,00
	Albacete	190,00	187,00	-3,00
	Ávila	188,00	186,00	-2,00
	Badajoz	185,00	185,00	0,00
	Barcelona	203,00	203,00	0,00
	Burgos	176,32	173,00	-3,32
	Cádiz	192,00	192,00	0,00
	Ciudad Real	192,00	190,00	-2,00
	Córdoba	186,00	180,00	-6,00
	La Coruña	200,00	195,00	-5,00
	Cuenca	190,00	185,00	-5,00
	Gerona	203,00	203,00	0,00
	Guadalajara	185,00	184,00	-1,00
	Huesca	180,00	176,00	-4,00
	León	190,00	179,00	-11,00
	Lérida	180,00	180,00	0,00
	La Rioja	186,00	180,00	-6,00
	Madrid	185,00	184,00	-1,00
	Navarra	185,00	190,00	5,00
	Orense	205,00	192,00	-13,00
	Palencia	191,00	186,00	-5,00
	Pontevedra	205,00	192,00	-13,00
	Salamanca	189,40	187,00	-2,40
	Segovia	183,00	178,00	-5,00
	Sevilla	192,00	192,00	0,00
	Soria	190,40	187,00	-3,40
	Teruel	172,00	172,00	0,00
	Toledo	191,00	190,00	-1,00
	Valencia	194,00	180,00	-14,00
	Valladolid	186,60	183,40	-3,20
Zamora	188,90	178,50	-10,40	
Zaragoza	172,00	172,00	0,00	
Trigo Duro	Cádiz	290,00	300,00	10,00
	Córdoba	303,00	303,00	0,00
	Sevilla	290,00	300,00	10,00
	Zamora	216,00	216,00	0,00
	Zaragoza	290,00	300,00	10,00

I-2 PRECIOS EN MERCADOS REPRESENTATIVOS - CEREAL

Precios en Euro/Tonelada

REGLAMENTO (UE) N° 1272/2009 DE LA COMISION. Artículo 56, apartado 3.

Precios de comercio al por mayor. Mercancia nacional y/o importada, sobre vehículo en posición

PRODUCTO	MERCADO REPRESENTATIVO	Semana 21-27/07 2014	Semana 28/07-03/08 2014	Variación €
Cebada Pienso	Albacete	166,00	163,00	-3,00
	Ávila	168,00	167,00	-1,00
	Badajoz	171,00	171,00	0,00
	Barcelona	175,00	174,00	-1,00
	Burgos	160,59	157,93	-2,66
	Cádiz	182,00	180,00	-2,00
	Ciudad Real	168,00	165,00	-3,00
	La Coruña	183,00	177,00	-6,00
	Cuenca	164,00	162,00	-2,00
	Gerona	175,00	174,00	-1,00
	Granada	177,00	174,00	-3,00
	Guadalajara	164,00	165,00	1,00
	Huelva	182,00	182,00	0,00
	Huesca	165,00	164,00	-1,00
	León	173,00	170,00	-3,00
	Lérida	170,00	170,00	0,00
	Madrid	164,00	165,00	1,00
	Murcia	175,00	173,00	-2,00
	Navarra	165,00	166,00	1,00
	Palencia	170,00	169,00	-1,00
	Salamanca	171,20	170,00	-1,20
	Segovia	165,00	163,00	-2,00
	Sevilla	181,00	180,00	-1,00
	Soria	163,20	162,00	-1,20
	Teruel	160,00	160,00	0,00
	Toledo	170,00	170,00	0,00
Valladolid	168,60	167,60	-1,00	
Zamora	170,00	170,00	0,00	
Zaragoza	160,00	160,00	0,00	
Cebada Malta	Albacete	192,00	192,00	0,00
	Cuenca	192,00	192,00	0,00
	La Rioja	177,00	175,00	-2,00
	Navarra	175,00	175,00	0,00

I-2 PRECIOS EN MERCADOS REPRESENTATIVOS - CEREAL

Precios en Euro/Tonelada

REGLAMENTO (UE) N° 1272/2009 DE LA COMISION. Artículo 56, apartado 3.

Maíz grano, precios de comercio al por mayor. Mercancía nacional y/o importada, sobre vehículo

Arroz cáscara, arroz blanco precios salida almacén agricultor

PRODUCTO	MERCADO REPRESENTATIVO	Semana 21-27/07 2014	Semana 28/07-03/08 2014	Variación €
Maíz Grano	Albacete	170,00	170,00	0,00
	Badajoz	174,00	174,00	0,00
	Barcelona	183,00	183,00	0,00
	Cáceres	174,00	174,00	0,00
	Cádiz	174,00	174,00	0,00
	Ciudad Real	180,00	177,00	-3,00
	Córdoba	173,00	171,00	-2,00
	La Coruña	182,00	175,00	-7,00
	Cuenca	170,00	170,00	0,00
	Gerona	183,00	183,00	0,00
	Guadalajara	174,00	174,00	0,00
	Huelva	174,00	174,00	0,00
	Huesca	177,00	176,00	-1,00
	León	179,00	177,00	-2,00
	Lérida	174,00	174,00	0,00
	La Rioja	184,00	183,00	-1,00
	Madrid	174,00	174,00	0,00
	Murcia	171,00	171,00	0,00
	Navarra	175,00	175,00	0,00
	Pontevedra	182,00	175,00	-7,00
	Salamanca	183,60	182,40	-1,20
	Sevilla	182,00	185,00	3,00
	Tarragona	174,00	174,00	0,00
	Teruel	185,00	180,00	-5,00
	Toledo	185,00	183,00	-2,00
	Valencia	181,00	180,00	-1,00
Valladolid	181,20	179,20	-2,00	
Zamora	179,00	177,00	-2,00	
Zaragoza	180,00	180,00	0,00	
Arroz Cáscara (Indica- L)	Sevilla	270,00	267,42	-2,58
Arroz Cáscara (Japónica/Bahía R)	Valencia	285,00	285,00	0,00
Arroz Cáscara (Japónica/Bahía y	Sevilla	270,00	272,83	2,83
Arroz Blanco Extra	Tarragona	550,00	550,00	0,00
	Valencia	530,00	530,00	0,00

**I-3 PRECIOS EN MERCADOS REPRESENTATIVOS
VINOS BLANCO Y TINTO SIN INDICACION GEOGRAFICA
Reglamentos UE N° 479/2008 y 144/2013**

**En €/hgdo, salida bodega, a granel, pago al contado sin I.V.A.
Precio de vino tinto referido al producto de 12 puntos de color**

PRODUCTO	MERCADO REPRESENTATIVO	Semana 21-27/07	Semana 28/07-03/08	Variación €
		30	31	
		2014	2014	
VINO BLANCO	Albacete	2,62	2,93	0,31
	Ciudad Real	1,83	1,55	-0,28
	Cuenca	2,69	2,44	-0,25
	Toledo	2,60	2,60	0,00
VINO TINTO	Albacete	3,05	3,29	0,24
	Ciudad Real	2,25	2,25	0,00
	Murcia	3,01	3,01	0,00
	Toledo	2,74	2,74	0,00
	Valencia	1,94	1,94	0,00

I-4 PRECIOS EN MERCADOS REPRESENTATIVOS DE ACEITES

Aceites. Precios sobre almazara, en €/100 kg, sin I.V.A. Rgtos C.E. 865/04 y 826/08
Semilla de girasol. Precios en centros de demanda, en €/100 kg sin I.V.A. Rgto C.E.E. 3405/93

PRODUCTO Y ESPECIFICACIONES	MERCADO REPRESENTATIVO	Semana 30 21-27/07 2014	Semana 31 28/07-3/08 2014	Variación €
ACEITE DE OLIVA VIRGEN EXTRA Menos de 0,8°	Badajoz	240,40	240,40	0,00
	Ciudad Real	231,00	237,00	6,00
	Córdoba	239,00	246,00	7,00
	Granada	236,33	244,20	7,87
	Jaén	240,09	251,41	11,32
	Málaga	237,00	238,50	1,50
	Sevilla	243,00	255,00	12,00
	Tarragona	252,42	261,44	9,02
	Toledo	235,00	239,00	4,00
ACEITE DE OLIVA VIRGEN De 0,8° a 2°	Badajoz	222,40	222,40	0,00
	Córdoba	228,00	242,00	14,00
	Granada	221,00	231,00	10,00
	Jaén	228,70	244,30	15,60
	Sevilla	220,70	228,40	7,70
	Cádiz	222,00	231,00	9,00
	Tarragona	225,38	240,41	15,03
	Toledo	222,00	228,00	6,00
ACEITE DE OLIVA LAMPANTE Más de 2°	Córdoba	212,00	237,00	25,00
	Granada	206,00	230,00	24,00
	Jaén	210,06	235,20	25,14
	Málaga	206,00	212,00	6,00
	Sevilla	201,30	-	-
	Tarragona	196,83	204,34	7,51
	Badajoz	211,90	211,90	0,00
ACEITE DE OLIVA REFINADO	Córdoba	222,00	255,43	33,43
	Jaén	221,17	254,83	33,66
	Tarragona	219,37	226,88	7,51
ACEITE DE ORUJO CRUDO	Córdoba	90,00	96,16	6,16
	Jaén	90,15	96,16	6,01
	Tarragona	90,15	90,15	0,00
ACEITE DE ORUJO REFINADO	Córdoba	128,00	132,22	4,22
	Jaén	128,02	132,22	4,20
	Tarragona	129,21	129,22	0,01
ACEITE DE GIRASOL REFINADO	Córdoba	73,35	71,25	-2,10
	Sevilla	73,35	73,35	0,00
	Tarragona	77,00	76,00	-1,00

I-5 PRECIOS EN MERCADOS REPRESENTATIVOS - FRUTAS Y HORTALIZAS**PRECIOS DE PRODUCTOS NACIONALES**

Mercados representativos de producción

Rgts. CE 1234/2007 y 543/2011

En €100 kg, a salida agrupación de productores, envasado, sin I.V.A, incluyendo el precio del envase.

CITRICOS

PRODUCTO	MERCADO	VARIEDAD O TIPO	CAT.	CALIBRE mm.	DIA/MES				
					28/7	29/7	30/7	31/7	1/8
LIMÓN	Alicante Murcia	Verna Verna	I I	3-4 3-4	105,98	105,98	105,98	105,98	105,98
					103,31	103,31	103,31	103,31	103,31
NARANJA	Alicante	Valencia late	I	6-9	40,00	45,00	-	42,00	45,00

FRUTAS DE PEPITA

PRODUCTO	MERCADO	VARIEDAD O TIPO	CAT.	CALIBRE mm.	DIA/MES				
					28/7	29/7	30/7	31/7	1/8
MANZANA	Lleida Lleida	Golden Delicious Royal Gala	I I	70-80 70-80	49,50	48,24	47,17	48,12	47,13
					-	-	-	-	63,00
PERA	Lleida Lleida Lleida Lleida	Conferencia Ercolini Limonera Morettini	I I I I	60-65 55y- 60-65 55-60	55,00	58,80	57,15	55,69	58,91
					69,00	72,46	69,00	70,55	72,07
					59,00	62,18	51,75	52,49	53,21
					-	-	56,00	-	-
UVA DE MESA	Murcia Murcia Murcia	Superior Seedless Apirena Blanca Apirena Negra	I I I	- - -	130,00	130,00	130,00	130,00	130,00
					144,63	144,63	144,63	144,63	144,63
					190,08	190,08	190,08	190,08	190,08

FRUTAS DE HUESO

PRODUCTO	MERCADO	VARIEDAD O TIPO	CAT.	CALIBRE mm	DIA/MES				
					28/7	29/7	30/7	31/7	1/8
ALBARICOQUE	Zaragoza	Conjunto variedades	I	40y+	186,56	186,56	186,56	186,56	186,56
CEREZA	Zaragoza	Conjunto variedades	I	22y+	220,10	217,03	207,47	183,09	-
CIRUELA	Murcia	Santa Rosa	I	40y+	65,00	65,00	65,00	65,00	65,00
MELOCOTÓN	Huesca Lleida Lleida Lleida Lleida Lleida Lleida Lleida Murcia Murcia	Pulpa amarilla Pulpa amarilla Pulpa amarilla Pulpa amarilla Pulpa blanca Paraguay Paraguay Pulpa amarilla Paraguay	I I I I I I I I I I	61-73 61y- 61-73 73y+ 61-73 61-73 73y+ 61-73 61-73	54,97	54,97	54,97	54,97	54,97
					58,42	40,00	40,00	40,00	40,00
					48,79	49,02	48,33	48,61	48,20
					50,58	50,64	50,00	50,26	50,32
					44,00	-	47,00	49,00	48,00
					68,98	69,36	68,58	68,64	67,24
					87,48	87,56	86,38	86,95	86,22
					60,33	60,33	60,33	60,33	60,33
					74,38	74,38	74,38	74,38	74,38
NECTARINA	Lleida Lleida Lleida Lleida Lleida Lleida Zaragoza Zaragoza	Pulpa amarilla Pulpa amarilla Pulpa amarilla Pulpa blanca Pulpa blanca Platerina Pulpa amarilla Pulpa blanca	I I I I I I I I	61y- 61-73 73y+ 61y- 61-73 61-73 61-73 61-73	44,47	40,00	40,00	40,00	40,00
					48,62	48,91	48,66	48,80	47,97
					60,10	60,16	60,19	60,02	60,25
					40,00	40,00	40,00	40,00	40,00
					47,91	48,31	47,12	48,79	49,27
					68,00	-	62,00	63,00	62,61
					54,17	54,17	54,17	54,17	54,17
					54,95	54,95	54,95	54,95	54,95

I-5 PRECIOS EN MERCADOS REPRESENTATIVOS - FRUTAS Y HORTALIZAS

PRECIOS DE PRODUCTOS NACIONALES

Mercados representativos de producción

Rgtos. CE 1234/2007 y 543/2011

En €100 kg, a salida agrupación de productores, envasado, sin I.V.A, incluyendo el precio del envase.

HORTALIZAS

PRODUCTO	MERCADO	VARIEDAD O TIPO	CAT.	CALIBRE mm.	DIA/MES				
					28/7	29/7	30/7	31/7	1/8
AJO	Córdoba	Morado	I	45-55	135,00	135,00	135,00	135,00	135,00
	Córdoba	Spring Blanco	I	50-60	125,00	125,00	125,00	125,00	125,00
	Córdoba	Spring Violeta	I	50-60	125,00	125,00	125,00	125,00	125,00
	Cuenca	Morado	I	45-55	135,00	135,00	135,00	135,00	135,00
	Cuenca	Spring Blanco	I	50-60	140,00	140,00	140,00	140,00	140,00
	Cuenca	Spring Violeta	I	50-60	140,00	140,00	140,00	140,00	140,00
BERENJENA	Almería	Alargada	I	40y+	48,37	46,83	42,86	41,27	41,18
CALABACÍN	Almería	-	I	14-21	41,83	-	48,37	-	40,48
CHAMPIÑÓN	La Rioja	Cerrado	I	30-65	148,70	147,81	148,21	148,60	148,53
MELÓN	Murcia	Galia	I	800-1250g	52,07	52,07	52,07	52,07	52,07
	Murcia	Amarillo	I	-	53,72	53,72	53,72	53,72	53,72
	Murcia	Piel de Sapo	I	-	35,54	35,54	35,54	35,54	35,54
PIMIENTO	Murcia	Cuadrado color (rojo y amarillo)	I	70y+	76,45	76,45	76,45	76,45	76,45
	Murcia	Cuadrado verde	I	70y+	70,25	70,25	70,25	70,25	70,25
SANDÍA	Castellón	Con pepitas	I	2-6	22,00	22,00	22,00	22,00	22,00
	Castellón	Sin pepitas	I	-	26,89	26,89	26,89	26,89	26,89
	Murcia	Con pepitas	I	-	22,00	22,00	22,00	22,00	22,00
	Murcia	Sin pepitas	I	-	32,00	32,00	32,00	32,00	32,00
TOMATE	Almería	Redondo	I	57-100	49,21	49,21	49,21	49,21	49,21
	Murcia	Redondo	I	57-100	49,40	49,40	49,40	49,40	49,40

I-6 PRECIOS EN MERCADOS REPRESENTATIVOS VACUNO Y OVINO

A) BOVINO

1.- PRECIO MEDIO NACIONAL (Euro/100 kg Canal) DE CANALES DE BOVINO PESADO SEGÚN MODELO COMUNITARIO DE CLASIFICACIÓN R(CE) N° 1249/2008.

CATEGORÍA	CLASE DE CONFORMACIÓN Y DE ESTADO DE ENGRASAMIENTO	Semana 21-27/07 2014	Semana 28/07-03/08 2014	Variación €
Categoría A: Canales de machos jóvenes sin castrar de más de un año y menos de dos años	Muy buena y poco cubierta (U-2)	384,88	378,08	-6,80
	Muy buena y cubierta (U-3)	384,49	383,90	-0,60
	Precio medio ponderado	384,64	381,75	-2,89
	Buena y poco cubierta (R-2)	362,52	370,59	8,07
	Buena y cubierta (R-3)	363,46	367,63	4,17
	Precio medio ponderado	363,11	368,73	5,61
	Menos buena y poco cubierta(O-2)	345,23	344,54	-0,69
Menos buena y cubierta (O-3)	339,94	345,42	5,48	
Precio medio ponderado	342,11	345,06	2,95	
Categoría D: Canales de hembras que hayan parido	Mediocre y poco cubierta (P-2)	186,83	190,48	3,66
	Mediocre y cubierta (P-3)	197,59	203,53	5,94
	Precio medio ponderado	194,04	199,23	5,19
	Buena y cubierta (R-3)	258,37	261,13	2,76
	Buena y grasa (R-4)	288,61	279,17	-9,44
	Precio medio ponderado	265,93	265,64	-0,29
	Menos buena y poco cubierta(O-2)	235,65	224,45	-11,19
Menos buena y cubierta (O-3)	242,15	232,94	-9,21	
Menos buena y grasa (O-4)	250,40	251,68	1,28	
Precio medio ponderado	243,26	236,45	-6,80	
Categoría E: Canales de otras hembras	Muy buena y poco cubierta (U-2)	409,04	414,51	5,47
	Muy buena y cubierta (U-3)	403,52	397,23	-6,29
	Precio medio ponderado	406,39	406,22	-0,17
	Buena y poco cubierta (R-2)	383,66	375,58	-8,08
	Buena y cubierta (R-3)	381,79	369,38	-12,42
	Buena y grasa (R-4)	376,19	365,85	-10,34
	Precio medio ponderado	382,35	372,44	-9,91
Menos buena y poco cubierta(O-2)	341,13	337,78	-3,35	
Menos buena y cubierta (O-3)	351,30	350,69	-0,61	
Menos buena y grasa (O-4)	379,40	369,40	-10,00	
Precio medio ponderado	346,93	344,47	-2,46	
Categoría Z: Canales de animales desde 8 a menos de 12 meses	Muy buena y poco cubierta (U-2)	384,91	386,67	1,76
	Muy buena y cubierta (U-3)	379,25	377,23	-2,02
	Precio medio ponderado	381,34	380,72	-0,62
	Buena y poco cubierta (R-2)	377,14	374,94	-2,20
	Buena y cubierta (R-3)	359,68	358,64	-1,04
	Precio medio ponderado	366,14	364,67	-1,47
	Menos buena y poco cubierta(O-2)	345,01	351,02	6,01
Menos buena y cubierta (O-3)	341,08	341,50	0,42	
Precio medio ponderado	342,69	345,40	2,71	

I-6 PRECIOS EN MERCADOS REPRESENTATIVOS VACUNO Y OVINO

2.-PRECIO MEDIO NACIONAL DEL BOVINO (Euro/100 kg)

BOVINO VIVO	Semana 21-27/07 2014	Semana 28/07-03/08 2014	Variación €
Machos hasta 480 Kg. vivo	224,78	225,15	0,38
Machos de más de 480 kg. vivo	199,29	199,16	-0,13
Hembras que hayan parido	104,83	104,83	0,00
Otras hembras de hasta 380 Kg. vivo	230,18	230,57	0,39
Otras hembras de más de 380 Kg. vivo	216,42	214,18	-2,24

3.-PRECIO MEDIO NACIONAL DE OTROS ANIMALES DE LA ESPECIE BOVINA (R(CE) N° 2273/2002).

OTROS BOVINOS	Semana 21-27/07 2014	Semana 28/07-03/08 2014	Variación €
Terneros de ocho días a cuatro semanas			
tipo cruzado	303,50	296,00	-7,50
tipo frisón/país	103,00	100,50	-2,50
<i>Media ponderada nacional (Euro/Cabeza)</i>	203,25	198,25	-5,00
Bovinos ligeros comprendidos entre seis y doce meses			
tipo cruzado	268,22	268,22	0,00
tipo frisón/país	184,30	184,30	0,00
<i>Media ponderada nacional (Euro/100 kg Vivo)</i>	238,85	238,85	0,00

B) CORDEROS

**1.-PRECIOS MEDIOS NACIONALES DE CANALES DE OVINO FRESCAS O REFRIGERADAS R(CE) N° 315/2002
Euro/100 kg Canal**

CORDEROS I y II	Semana 21-27/07 2014	Semana 28/07-03/08 2014	Variación €
Corderos I (12 a 13 kg/canal)	619,50	620,08	0,58
Corderos II (13,1 a 16 kg/canal)	496,02	499,12	3,11
<i>Media ponderada</i>	557,76	559,60	1,84

2.-PRECIOS MEDIOS DE CANALES DE OVINO FRESCAS O REFRIGERADAS EN LOS MERCADOS NACIONALES REPRESENTATIVOS PARA LA C.E.

MERCADO REPRESENTATIVO Cordero 9-19 kg	Semana 21-27/07 2014	Semana 28/07-03/08 2014	Variación €
Escorxador Mercabarna	601,25	601,77	0,52
Mat. Valencia	641,04	641,04	0,00
Mercamadrid	614,76	626,94	12,18
Albacete	616,38	616,38	0,00
Extremadura	528,43	530,72	2,30
Medina del Campo	706,67	718,34	11,66
Talavera de la Reina	593,79	593,79	0,00
Zaragoza	639,36	633,39	-5,96
<i>Media ponderada</i>	617,17	620,10	2,93

PRECIOS EN MERCADOS REPRESENTATIVOS - PRODUCTOS GANADEROS**D) PORCINO
CLASIFICACIÓN EUROPEA (CE) Nº 1249/2008**

Euro/100 kg Canal

MERCADO REPRESENTATIVO	Clase E			Clase U			Clase R		
	Semana 21-27/07 2014	Semana 28/07-03/08 2014	Variación €	Semana 21-27/07 2014	Semana 28/07-03/08 2014	Variación €	Semana 21-27/07 2014	Semana 28/07-03/08 2014	Variación €
LONJAS									
Ebro	181,78	179,85	-1,93	184,79	183,25	-1,54	183,25	181,71	-1,54
Mercalleida	181,03	179,10	-1,94	184,02	182,48	-1,54	182,48	180,94	-1,54
Segovia	189,26	187,76	-1,51	189,74	188,43	-1,31	201,50	200,20	-1,31
Silleda	187,22	187,22	0,00	189,00	186,96	-2,04	--	--	--
Conjunto de Lonjas	182,22	180,28	-1,94	185,67	184,24	-1,43	186,81	185,33	-1,49
MATADEROS Media	186,45	184,41	-2,03	184,24	182,26	-1,99	191,52	191,17	-0,35
Media	185,18	183,27	-1,91	183,19	181,33	-1,86	180,79	180,70	-0,09

PRECIOS EN MERCADOS REPRESENTATIVOS - PRODUCTOS GANADEROS - PORCINO**E) - PORCINO PRECOZ
LECHONES, OTRAS CALIDADES.**

Euro/100 Kg vivo

Cerdas de Desvieje	Semana 21-27/07 2014	Semana 28/07-03/08 2014	Variación €
Cerdas de Desvieje	74,14	74,14	0,00
CERDOS CEBADOS			
Categoría U	140,23	138,92	-1,30
LECHONES			
Lleida.Base 20kg de peso.	167,50	165,00	-2,50
Segovia.Base 20kg de peso.	220,00	215,00	-5,00
Normal.Base 20kg de peso.	186,50	183,84	-2,66

F) - TRONCO IBÉRICO

Euro/100 Kg vivo

LECHONES	Semana 21-27/07 2014	Semana 28/07-03/08 2014	Variación €
Base 23 Kg.	355,31	348,40	-6,91
DESVIEJE			
Reproductores de desvieje	143,48	143,52	0,04
CEBADOS			
Marranillos, de 35 a 60 Kg.	--	--	--
Primales, de 60 a 100 Kg.	--	--	--
Cerdo de Cebo de Campo	227,76	227,54	-0,22
Cerdos cebados de bellota	--	--	--

Cerdo de Cebo de Campo, sustituye a la denominación de Cerdo de Cebo Extensivo, de acuerdo con la Norma de Calidad (RD 4/2014)



GOBIERNO
DE ESPAÑA

MINISTERIO
DE AGRICULTURA, ALIMENTACIÓN
Y MEDIO AMBIENTE