



2 de abril 2014

Índice:

1. Precios Medios Nacionales, comentarios y gráficos

2. Precios en Mercados Representativos UE

- 2.1 Cereales
- 2.2 Vinos de mesa
- 2.3 Aceites y Semillas
- 2.4 Frutas y Hortalizas
- 2.5 Vacuno
- 2.6 Ovino
- 2.7 Porcino



GOBIERNO
DE ESPAÑA

MINISTERIO
DE AGRICULTURA, ALIMENTACIÓN
Y MEDIO AMBIENTE

SECRETARÍA GENERAL TÉCNICA

Subdirección General de Estadística

sgestadi@magrama.es

<http://www.magrama.gob.es/es/estadistica/temas/default.aspx>

Publicación elaborada por la
Secretaría General Técnica
Subdirección General de Estadística



MINISTERIO DE AGRICULTURA, ALIMENTACIÓN Y MEDIO AMBIENTE

Edita

© Ministerio de Agricultura, Alimentación y Medio Ambiente
Secretaría General Técnica
Centro de Publicaciones
Catálogo de Publicaciones de la Administración General del Estado:
<http://publicacionesoficiales.boe.es/>

N.I.P.O.: 280-14-010-0

Se permite la utilización, copia o reproducción de los datos de este Boletín siempre que se cite expresamente su procedencia

CEREALES (▲): Subida del trigo blando panificable (1,24%), cebada pienso (1,00%) y maíz grano (0,75%).

VINO DE MESA (▼): Descenso del vino de mesa blanco (-0,36%) y vino de mesa tinto (-1,98%).

ACEITES VEGETALES (▼): Descenso en la cotización del aceite; oliva virgen (-0,46%), oliva lampante (-0,17%) y refinado de girasol (-2,29%).

CITRICOS: Baja la cotización del limón (-2,54%) y se revaloriza la naranja (5,53%).

FRUTA DE PEPITA (=): Estabilidad en pera Blanquilla y ligera subida en manzana Golden (0,44%).

HORTALIZAS (▼): Predominan las cesiones de precios en el sector hortícola destacando el fresón (-15,00%), la judía verde plana (-12,33%) y el pepino (-12,66%). Las subidas centran en pimiento verde italiano (26,50%) y tomate liso (6,30%). Retroceso en patata (-8,63%).

VACUNO (▼): Descenso del precio de la carne de vacuno, más acusado en las canales de ternera (-0,49%) que en las de añejo (-0,18%). Estabilidad en las cotizaciones de los animales con destino vida (-0,13%).

CORDERO (▲): Se mantienen las subidas de precios en las canales de cordero (1,27% de media) en sus diferentes clasificaciones, destacando el registrado en las canales de 12-16 kilos (1,57%).

PORCINO (▲): Los precios de las canales de porcino de capa blanca siguen al alza (1,72% de media en sus diferentes clasificaciones). Suben las cotizaciones de los lechones base 20 kg (1,98%).

POLLOS (▲): Los precios de las canales de pollo ceden esta semana un (-0,33%).

HUEVOS: Estabilidad en las cotizaciones de los huevos de la Clase M (-0,13%), mientras que bajan los de la Clase L (-2,15%).

CONEJO (=): Se repite la cotización del conejo vivo de granja de la semana anterior.

LÁCTEOS (=): El precio del suero de leche en polvo muestra una leve variación del 0,29%.

PRODUCTOS AGRARIOS (especificaciones)		Semana 12 17-23/03	Semana 13 24-30/03	Variación semanal euros	Variación semanal %
AGRICOLAS					
(1)	Trigo blando panificable (€/t)	198,80	201,26	2,46	1,24
(1)	Cebada pienso (€/t)	170,41	172,11	1,70	1,00
(1)	Maíz grano (€/t)	186,45	187,86	1,41	0,75
(4)	Arroz cáscara (€/t)	282,50	282,50	0,00	0,00
(1)	Alfalfa (€/t)	174,76	173,21	-1,55	-0,89
(2)	Vino blanco sin indicación geográfica (€/hgdo)	2,81	2,80	-0,01	-0,36
(2)	Vino tinto sin indicación geográfica (€/hgdo, 12p. color)	3,53	3,46	-0,07	-1,98
(3)	Aceite de oliva virgen de 0,8 a 2° (€/100 kg)	183,12	182,27	-0,85	-0,46
(3)	Aceite de oliva lampante, más de 2° (€/100 kg)	166,50	166,22	-0,28	-0,17
(3)	Aceite de orujo crudo (€/100 kg)	82,59	82,59	0,00	0,00
(3)	Aceite girasol refinado (€/100 kg)	79,83	78,00	-1,83	-2,29
(4)	Limón(€/100kg)	35,17	34,28	-0,89	-2,54
(4)	Naranja(€/100/kg)	18,02	19,01	1,00	5,53
(4)	Manzana Golden Delicious (€/100 kg)	40,70	40,88	0,18	0,44
(4)	Pera Blanquilla (€/100kg)	63,71	63,71	0,00	0,00
(4)	Acelga (€/100kg)	41,55	41,05	-0,50	-1,20
(4)	Cebolla (€/100kg)	24,92	24,43	-0,48	-1,94
(4)	Fresón(€/100kg)	80,00	68,00	-12,00	-15,00
(4)	Judía verde tipo plana (€/100 kg)	146,07	128,05	-18,02	-12,33
(4)	Pepino (€/100kg)	25,54	22,30	-3,23	-12,66
(4)	Pimiento verde tipo italiano (€/100 kg)	76,40	96,65	20,24	26,50
(4)	Tomate liso (€/100 kg)	58,98	62,69	3,72	6,30
(4)	Patata (€/100 kg)	34,15	31,20	-2,95	-8,63
GANADEROS					
(5)	Ternera, conjunto clases (€/100 kg canal)	410,35	408,34	-2,01	-0,49
(5)	Añejo, buena conformación (€/100 kg canal)	393,29	392,57	-0,72	-0,18
(5)	Bovino vivo, conjunto categorías (€/100 kg vivo)	213,51	213,24	-0,27	-0,13
(5)	Corderos 9-19 kilos (€/100 kg canal)	560,00	565,48	5,48	0,98
(5)	Corderos 12-16 kilos (€/100 kg canal)	502,94	510,82	7,88	1,57
(5)	Porcino 60-55% magro (€/100 kg canal)	175,05	178,31	3,26	1,86
(5)	Porcino 50-55% magro (€/100 kg canal)	168,02	170,85	2,83	1,68
(5)	Porcino <50% magro (€/100 kg canal)	170,50	173,24	2,74	1,61
(5)	Lechon 20 kg (€/unidad)	49,15	50,12	0,97	1,98
(6)	Pollo, media de canales del 83% y 65% rdto. (€/100 kg canal)	192,30	191,67	-0,63	-0,33
(7)	Huevos - Clase L (€/docena)	0,84	0,82	-0,02	-2,15
(7)	Huevos - Clase M (€/docena)	0,77	0,77	-0,00	-0,13
(8)	Conejo 1,8-2,2 kilo vivo (€/100 kg)	186,46	186,46	0,00	0,00
(10)	Suero de leche en polvo (€/100kg)	99,25	99,54	0,29	0,29
(9)	Leche de vaca (€/100 litros): Fuente FEGA	Precio enero 2013: 39,20 €/100 litros			

Posición comercial: (1) Entrada industria ; (2) Salida bodega; (3) Salida almazara; (4) Granel; s/árbol, finca,almacén agricultor,alhóndiga,lonja; (5) Entrada matadero; (6) Salida muelle matadero; (7) Salida muelle centro de embalaje; (8) Salida granja; (9) Precio pagado al ganadero (10) Precio franco fábrica sin impuestos ni costes

PRECIOS MEDIOS NACIONALES

■ antepenúltima campaña
■ penúltima campaña
■ campaña actual

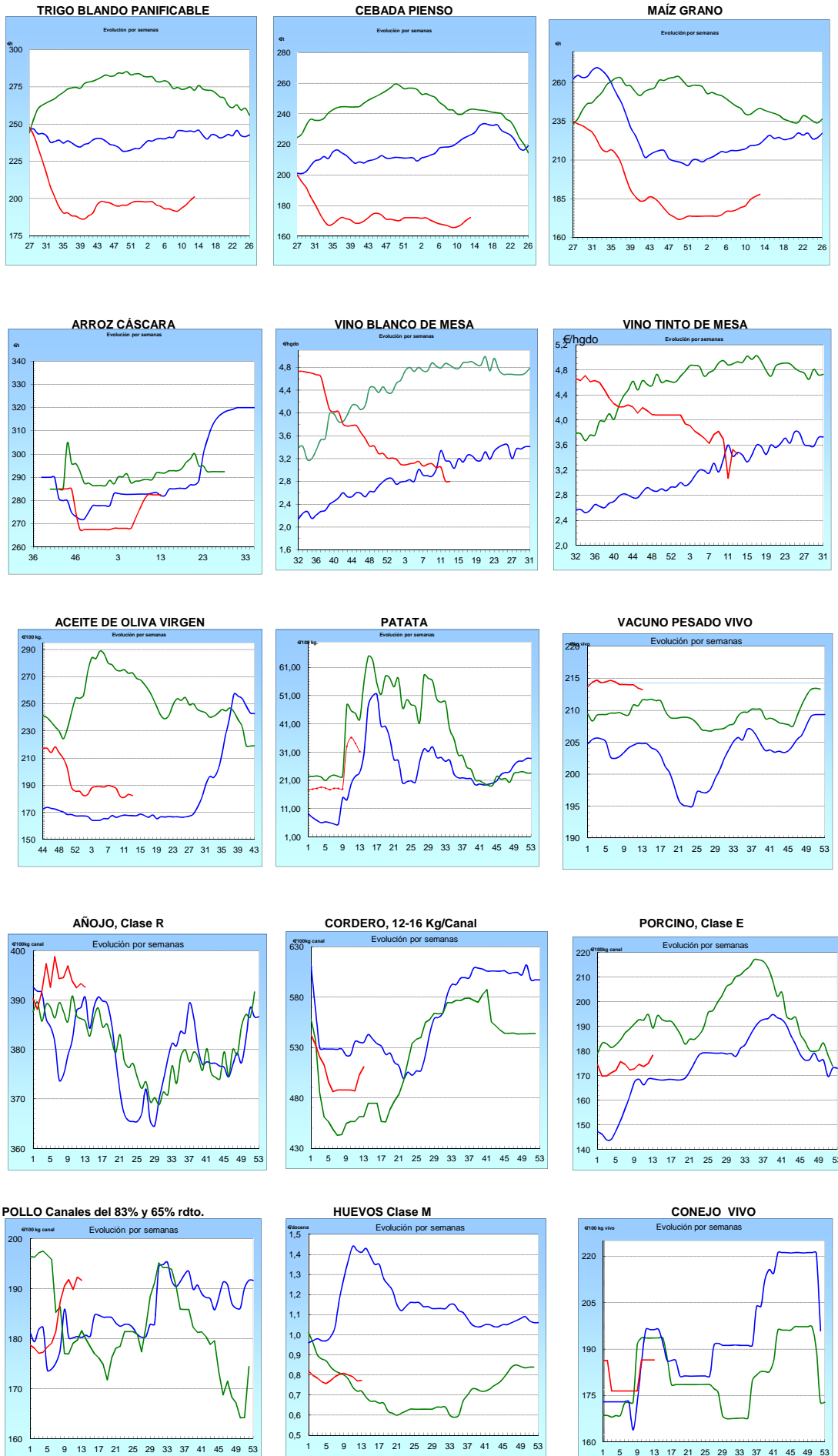

I-2 PRECIOS EN MERCADOS REPRESENTATIVOS - CEREAL

Precios en Euro/Tonelada

REGLAMENTO (UE) N° 1272/2009 DE LA COMISION. Artículo 56, apartado 3.

Precios de comercio al por mayor. Mercancía nacional y/o importada, sobre vehículo en posición almacén

PRODUCTO	MERCADO REPRESENTATIVO	Semana 17-23/03 2014	Semana 24-30/03 2014	Variación €
Trigo Blando Panificable	Álava	201,00	201,00	0,00
	Albacete	202,00	208,00	6,00
	Ávila	192,00	194,00	2,00
	Badajoz	200,00	200,00	0,00
	Barcelona	222,00	226,00	4,00
	Burgos	189,20	192,40	3,20
	Cádiz	230,00	235,00	5,00
	Ciudad Real	200,00	202,00	2,00
	Córdoba	215,00	220,00	5,00
	La Coruña	215,00	215,00	0,00
	Cuenca	202,00	208,00	6,00
	Gerona	222,00	226,00	4,00
	Guadalajara	192,00	200,00	8,00
	Huesca	204,00	207,00	3,00
	León	197,00	197,00	0,00
	Lérida	210,00	210,00	0,00
	La Rioja	201,00	198,00	-3,00
	Madrid	192,00	200,00	8,00
	Navarra	206,00	206,00	0,00
	Orense	210,00	210,00	0,00
	Palencia	190,00	195,00	5,00
	Pontevedra	210,00	210,00	0,00
	Salamanca	192,20	194,40	2,20
	Segovia	186,00	189,00	3,00
	Sevilla	230,00	235,00	5,00
	Soria	202,00	202,00	0,00
	Tarragona	225,00	227,00	2,00
	Teruel	212,00	212,00	0,00
	Toledo	198,00	199,00	1,00
	Valencia	213,00	217,00	4,00
Valladolid	186,80	191,60	4,80	
Zamora	194,40	194,70	0,30	
Zaragoza	212,00	212,00	0,00	
Trigo Duro	Burgos	180,00	180,00	0,00
	Cádiz	250,00	250,00	0,00
	Córdoba	260,00	265,00	5,00
	Sevilla	250,00	250,00	0,00
	Zamora	222,00	224,00	2,00
	Zaragoza	243,00	243,00	0,00

I-2 PRECIOS EN MERCADOS REPRESENTATIVOS - CEREAL

Precios en Euro/Tonelada

REGLAMENTO (UE) N° 1272/2009 DE LA COMISION. Artículo 56, apartado 3.

Precios de comercio al por mayor. Mercancía nacional y/o importada, sobre vehículo en posición almacén

PRODUCTO	MERCADO REPRESENTATIVO	Semana 17-23/03 2014	Semana 24-30/03 2014	Variación €
Cebada Pienso	Albacete	166,00	170,20	4,20
	Ávila	165,00	167,00	2,00
	Badajoz	183,00	183,00	0,00
	Barcelona	190,00	191,00	1,00
	Burgos	165,00	169,40	4,40
	Ciudad Real	168,00	169,90	1,90
	La Coruña	185,00	185,00	0,00
	Cuenca	166,00	170,00	4,00
	Gerona	190,00	191,00	1,00
	Granada	174,00	174,00	0,00
	Guadalajara	174,00	166,90	-7,10
	Huelva	183,00	185,00	2,00
	Huesca	174,00	175,00	1,00
	León	172,00	172,00	0,00
	Lérida	182,00	182,00	0,00
	Madrid	--	166,00	--
	Murcia	177,00	181,00	4,00
	Navarra	174,00	175,00	1,00
	Palencia	166,00	170,00	4,00
	Salamanca	169,00	171,20	2,20
	Segovia	161,00	163,00	2,00
	Sevilla	183,00	185,00	2,00
	Soria	170,00	172,00	2,00
	Teruel	170,00	170,00	0,00
Toledo	172,00	172,90	0,90	
Valladolid	164,20	167,40	3,20	
Zamora	170,00	170,00	0,00	
Zaragoza	170,00	172,00	2,00	
Cebada Malta	Albacete	189,00	189,00	0,00
	Burgos	181,00	195,00	14,00
	Cuenca	189,00	189,00	0,00
	Guadalajara	--	200,00	--
	La Rioja	177,00	180,00	3,00
	Madrid	200,00	200,00	0,00
	Navarra	178,00	178,00	0,00

I-2 PRECIOS EN MERCADOS REPRESENTATIVOS - CEREAL

Precios en Euro/Tonelada

REGLAMENTO (UE) N° 1272/2009 DE LA COMISION. Artículo 56, apartado 3.

Maíz grano, precios de comercio al por mayor. Mercancia nacional y/o importada, sobre vehículo en almacén
Arroz cáscara, arroz blanco precios salida almacén agricultor

PRODUCTO	MERCADO REPRESENTATIVO	Semana 17-23/03 2014	Semana 24-30/03 2014	Variación €
Maíz Grano	Albacete	188,00	189,80	1,80
	Badajoz	182,00	182,00	0,00
	Barcelona	195,00	196,00	1,00
	Cáceres	182,00	182,00	0,00
	Cádiz	190,00	190,00	0,00
	Ciudad Real	190,00	190,00	0,00
	Córdoba	180,00	185,00	5,00
	La Coruña	196,00	196,00	0,00
	Cuenca	188,00	190,00	2,00
	Gerona	195,00	196,00	1,00
	Guadalajara	186,00	200,00	14,00
	Huelva	188,00	188,00	0,00
	Huesca	184,00	185,00	1,00
	León	186,00	186,00	0,00
	Lérida	189,00	189,00	0,00
	La Rioja	194,00	193,00	-1,00
	Madrid	186,00	200,00	14,00
	Murcia	191,00	192,00	1,00
	Navarra	190,00	190,00	0,00
	Pontevedra	196,00	196,00	0,00
	Salamanca	186,00	188,20	2,20
	Sevilla	190,00	190,00	0,00
	Tarragona	190,00	190,00	0,00
Teruel	--	189,00	--	
Toledo	193,00	194,00	1,00	
Valencia	196,00	199,00	3,00	
Valladolid	181,80	187,40	5,60	
Zamora	186,00	186,00	0,00	
Zaragoza	184,00	189,00	5,00	
Arroz Cáscara (Japónica/Bahía R)	Valencia	282,50	282,50	0,00
Arroz Blanco Extra	Tarragona	550,00	550,00	0,00
	Valencia	535,00	535,00	0,00

**I-3 PRECIOS EN MERCADOS REPRESENTATIVOS
VINOS BLANCO Y TINTO SIN INDICACION GEOGRAFICA
Reglamentos UE N° 479/2008 y 144/2013**

**En €/hgdo, salida bodega, a granel, pago al contado sin I.V.A.
Precio de vino tinto referido al producto de 12 puntos de color**

PRODUCTO	MERCADO REPRESENTATIVO	Semana 17-23/03 2014	Semana 24-30/03 2014	Variación €
VINO BLANCO	Albacete	3,64	3,26	-0,38
	Badajoz	2,34	2,34	0,00
	Ciudad Real	3,05	3,05	0,00
	Toledo	2,47	2,63	0,16
VINO TINTO	Albacete	3,70	3,70	0,00
	Ciudad Real	3,88	3,88	0,00
	Murcia	3,97	3,54	-0,43
	Toledo	2,74	2,74	0,00
	Valencia	2,48	2,24	-0,25

I-4 PRECIOS EN MERCADOS REPRESENTATIVOS DE ACEITES

Aceites. Precios sobre almazara, en €/100 kg, sin I.V.A.Rgto C.E. 865/04 y 826/08

Semilla de girasol. Precios en centros de demanda, en €/100 kg, sin I.V.A. Rgto C.E.E. 3405/93

PRODUCTO Y ESPECIFICACIONES	MERCADO REPRESENTATIVO	Semana 17-23/03 2014	Semana 24-30/03 2014	Variación €
ACEITE DE OLIVA VIRGEN EXTRA Menos de 0,8°	Badajoz	204,30	196,80	-7,50
	Ciudad Real	200,00	197,00	-3,00
	Córdoba	199,80	198,30	-1,50
	Granada	200,00	199,00	-1,00
	Jaén	200,90	199,90	-1,00
	Málaga	198,70	198,30	-0,40
	Sevilla	222,10	222,00	-0,10
	Tarragona	219,37	219,37	0,00
	Toledo	202,00	199,00	-3,00
ACEITE DE OLIVA VIRGEN De 0,8° a 2°	Badajoz	180,30	180,30	0,00
	Córdoba	181,80	181,80	0,00
	Granada	180,00	180,50	0,50
	Jaén	184,50	183,00	-1,50
	Sevilla	181,80	180,00	-1,80
	Cadiz	178,00	179,00	1,00
	Tarragona	186,31	189,32	3,01
	Toledo	180,00	178,00	-2,00
ACEITE DE OLIVA LAMPANTE Más de 2°	Córdoba	166,80	165,30	-1,50
	Granada	164,30	165,00	0,70
	Jaén	167,00	167,10	0,10
	Málaga	165,10	164,40	-0,70
	Sevilla	163,60	163,00	-0,60
	Tarragona	160,77	162,27	1,50
	Badajoz	168,30	168,30	0,00
ACEITE DE OLIVA REFINADO	Córdoba	181,80	181,80	0,00
	Jaén	181,81	181,81	0,00
	Tarragona	180,30	180,30	0,00
ACEITE DE ORUJO CRUDO	Córdoba	82,50	82,50	0,00
	Jaén	84,14	84,14	0,00
	Tarragona	81,14	81,14	0,00
ACEITE DE ORUJO REFINADO	Córdoba	119,90	119,90	0,00
	Jaén	120,80	120,80	0,00
	Tarragona	120,20	120,20	0,00
ACEITE DE GIRASOL REFINADO	Córdoba	81,50	78,50	-3,00
	Sevilla	78,00	77,00	-1,00
	Tarragona	80,00	78,50	-1,50
SEMILLA DE GIRASOL	Andalucía	35,90	36,50	0,60
	Centro-Norte	34,70	34,71	0,01

I-5 PRECIOS EN MERCADOS REPRESENTATIVOS - FRUTAS Y HORTALIZAS
PRECIOS DE PRODUCTOS NACIONALES

Mercados representativos de producción

Rgtos. CE 1234/2007 y 543/2011

En €100 kg, a salida agrupación de productores, envasado, sin I.V.A, incluyendo el precio del envase.

CITRICOS

PRODUCTO	MERCADO	VARIEDAD O TIPO	CAT.	CALIBRE mm.	DIA/MES				
					24/3	25/3	26/3	27/3	28/3
LIMON	Alicante	Fino	I	3-4	88,19	86,32	85,82	86,82	86,82
	Málaga	Fino	I	3-4	90,00	89,00	89,00	88,00	90,00
	Murcia	Fino	I	3-4	86,50	86,50	86,50	86,50	86,50
NARANJA	Alicante	Lanelate	I	6-9	-	55,00	50,00	50,00	-
	Valencia	Salustiana	I	6-9	35,00	35,00	35,00	35,00	35,00
	Sevilla	Lanelate	I	6-9	37,00	37,00	37,00	37,00	37,00
	Sevilla	Salustiana	I	6-9	37,00	37,00	37,00	37,00	37,00
MANDARINA	Alicante	Ortanique	I	1-2	46,01	50,00	-	50,00	-
	Castellón	Nadorcott	I	1-2	140,00	-	-	-	-
	Castellón	Ortanique	I	1-2	67,96	67,96	66,28	65,54	70,00
	Valencia	Nadorcott	I	1-2	-	-	126,00	-	-
	Valencia	Ortanique	I	1-2	-	-	53,00	-	-

FRUTAS DE PEPITA

PRODUCTO	MERCADO	VARIEDAD O TIPO	CAT.	CALIBRE mm.	DIA/MES				
					24/3	25/3	26/3	27/3	28/3
MANZANA	Girona	Fuji	I	70-80	79,06	79,06	79,06	79,06	79,06
	Girona	Golden Delicious	I	70-80	71,47	71,47	71,47	71,47	71,47
	Girona	Granny Smith	I	70-80	73,02	73,02	73,02	73,02	73,02
	Girona	Red Delicious	I	70-80	68,87	68,87	68,87	68,87	68,87
	Lleida	Fuji	I	70-80	64,00	69,00	65,00	-	68,00
	Lleida	Golden Delicious	I	70-80	59,10	61,74	59,52	61,27	61,30
	Lleida	Red Chief	I	70-80	63,57	64,47	64,28	64,01	58,57
	Lleida	Royal Gala	I	65-70	67,27	67,27	67,27	67,27	67,27
	Zaragoza	Grupo Reineta	I	85y+	72,88	64,83	74,05	-	-
	Zaragoza	Grupo Gala	I	70y+	-	-	68,50	-	-
	Zaragoza	Red Chief	I	60-65	66,30	-	-	-	-
	Zaragoza	Granny Smith	I	70-80	-	-	-	-	-
	Zaragoza	Golden Delicious	I	60-65	62,96	-	-	61,34	-
	Zaragoza	Verde Doncella	I	75y+	-	-	89,36	-	-
PERA	Lleida	Blanquilla	I	55-60	83,00	81,00	81,00	78,00	82,00
	Lleida	Conferencia	I	60-65	58,47	61,48	59,97	60,46	58,03
	Lleida	Alejandrina	I	65-70	55,00	54,00	54,00	58,00	57,00
	Lleida	Flor de Invierno	I	70-75	-	38,00	-	-	-
	Lleida	Grand Champion	I	65-70	78,00	72,00	-	-	76,00
	Lleida	Devoe	I	65-70	-	-	68,00	69,00	-
	Zaragoza	Conferencia	I	60-65	61,26	61,26	61,26	61,26	61,26

FRUTAS DE HUESO

PRODUCTO	MERCADO	VARIEDAD O TIPO	CAT.	CALIBRE mm	DIA/MES				
					24/3	25/3	26/3	27/3	28/3
AGUACATE	Granada	Hass	I	16-20	207,00	204,60	192,00	194,00	-

I-5 PRECIOS EN MERCADOS REPRESENTATIVOS - FRUTAS Y HORTALIZAS

PRECIOS DE PRODUCTOS NACIONALES

Mercados representativos de producción

Rgtos. CE 1234/2007 y 543/2011

En €/100 kg, a salida agrupación de productores, envasado, sin I.V.A, incluyendo el precio del envase.

HORTALIZAS

PRODUCTO	MERCADO	VARIEDAD O TIPO	CAT.	CALIBRE mm.	DIA/MES				
					24/3	25/3	26/3	27/3	28/3
AJO	Córdoba	Morado	I	45-55	155,00	155,00	155,00	155,00	155,00
	Córdoba	Spring Blanco	I	50-60	130,00	130,00	130,00	130,00	130,00
	Córdoba	Spring Violeta	I	50-60	125,00	125,00	125,00	125,00	125,00
	Cuenca	Morado	I	45-55	146,00	146,00	146,00	146,00	146,00
	Cuenca	Spring Violeta	I	50-60	123,00	123,00	123,00	123,00	123,00
BERENJENA	Almería	Alargada	I	40y+	31,14	29,00	24,16	23,81	23,15
CALABACÍN	Almería	-	I	14-21	22,86	-	28,57	22,22	22,62
CHAMPIÑÓN	La Rioja	Cerrado	I	30-65	146,50	144,55	147,54	144,02	146,43
COLIFLOR	La Rioja	Coronada	I	-	22,73	25,00	27,27	27,27	27,27
ESPARRAGO	Granada	Verde	I	10-16	378,00	386,00	384,00	379,00	330,00
FRESA	Huelva	-	I	-	114,12	104,12	104,12	92,94	94,12
JUDÍA VERDE	Granada	Plana	I	-	220,66	233,88	221,82	206,36	215,70
LECHUGA	Almería	Iceberg	I	400g.y+	71,98	76,65	69,57	-	-
	Murcia	Iceberg	I	400g.y+	73,00	73,00	73,00	73,00	73,00
PEPINO	Almería	Liso	I	350-500 gr	51,00	51,00	48,00	47,00	48,00
	Almería	Corto	I	-	28,57	25,00	19,29	25,00	25,50
PIMIENTO	Almería	Cuadrado color (rojo y amarillo)	I	70y+	98,89	-	97,78	-	90,00
	Almería	Cuadrado Verde	I	70y+	82,14	90,50	89,00	82,14	83,50
	Almería	Verde Alargado	I	40y+	105,00	-	122,00	-	110,00
	Murcia	Cuadrado color (rojo y amarillo)	I	70y+	118,46	118,46	118,46	118,46	118,46
	Murcia	Cuadrado Verde	I	70y+	100,00	100,00	100,00	100,00	100,00
TOMATE	Almería	Racimo	I	-	72,00	65,00	71,76	68,24	70,59
	Almería	Redondo	I	57-100	64,80	67,11	62,41	63,05	65,12
	Canarias	Redondo	I	57-100	78,30	78,30	78,30	78,30	78,30
	Granada	Racimo	I	-	83,00	-	-	81,11	82,00
	Granada	Redondo	I	57-100	68,00	63,00	64,00	67,27	68,00
	Granada	Cereza	I	-	211,00	202,00	201,82	197,00	215,00
	Murcia	Redondo	I	57-100	86,72	86,72	86,72	86,72	86,72

I-6 PRECIOS EN MERCADOS REPRESENTATIVOS VACUNO Y OVINO

A) BOVINO

**1.- PRECIO MEDIO NACIONAL (Euro/100 kg Canal) DE CANALES DE BOVINO PESADO
SEGÚN MODELO COMUNITARIO DE CLASIFICACIÓN R(CE) Nº 1249/2008.**

CATEGORÍA	CLASE DE CONFORMACIÓN Y DE ESTADO DE ENGRASAMIENTO	Semana 17-23/03 2014	Semana 24-30/03 2014	Variación
Categoría A: Canales de machos jóvenes sin castrar de más de un año y menos de dos años	Muy buena y poco cubierta (U-2)	415,88	415,18	-0,69
	Muy buena y cubierta (U-3)	416,54	414,60	-1,94
	Precio medio ponderado Categoría U	416,29	414,82	-1,48
	Buena y poco cubierta (R-2)	395,86	395,71	-0,15
	Buena y cubierta (R-3)	391,78	390,73	-1,06
	Precio medio ponderado Categoría R	393,29	392,57	-0,72
Categoría D: Canales de hembras que hayan parido	Mediocre y poco cubierta (P-2)	204,22	197,20	-7,02
	Mediocre y cubierta (P-3)	206,30	196,32	-9,98
	Precio medio ponderado Categoría P	205,61	196,61	-9,00
	Buena y cubierta (R-3)	253,81	253,85	0,04
	Buena y grasa (R-4)	300,57	289,25	-11,32
	Precio medio ponderado Categoría R	265,50	262,70	-2,80
Categoría E: Canales de otras hembras	Muy buena y poco cubierta (U-2)	439,68	442,58	2,90
	Muy buena y cubierta (U-3)	428,78	435,51	6,73
	Precio medio ponderado Categoría U	434,45	439,19	4,74
	Buena y poco cubierta (R-2)	419,67	410,70	-8,97
	Buena y cubierta (R-3)	420,56	418,34	-2,22
	Buena y grasa (R-4)	412,30	415,29	2,99
Precio medio ponderado Categoría R	419,42	413,97	-5,45	
Categoría O: Canales de otras hembras	Menos buena y poco cubierta (O-2)	376,82	384,19	7,37
	Menos buena y cubierta (O-3)	392,45	382,93	-9,53
	Menos buena y grasa (O-4)	407,83	416,00	8,17
Precio medio ponderado Categoría O	384,63	384,93	0,30	

L-6 PRECIOS EN MERCADOS REPRESENTATIVOS VACUNO Y OVINO**2.-PRECIO MEDIO NACIONAL DEL BOVINO (Euro/100 kg)**

BOVINO VIVO	Semana 17-23/03 2014	Semana 24-30/03 2014	Variación
Machos hasta 480 Kg. vivo	236,54	235,39	-1,15
Machos de más de 480 kg. vivo	222,04	221,69	-0,35
Hembras que hayan parido	104,83	105,17	0,33
Otras hembras de hasta 380 Kg. vivo	247,67	246,45	-1,22
Otras hembras de más de 380 Kg. vivo	240,68	240,86	0,18

3.-PRECIO MEDIO NACIONAL DE OTROS ANIMALES DE LA ESPECIE BOVINA (R(CE) N° 2273/2002).

OTROS BOVINOS	Semana 17-23/03 2014	Semana 24-30/03 2014	Variación
Terneros de ocho días a cuatro semanas			
tipo cruzado	320,50	325,50	5,00
tipo frisón/país	98,00	93,00	-5,00
<i>Media ponderada nacional (Euro/Cabeza)</i>	209,25	209,25	0,00
Bovinos ligeros comprendidos entre seis y doce meses			
tipo cruzado	286,66	286,66	0,00
tipo frisón/país	202,74	202,74	0,00
<i>Media ponderada nacional (Euro/100 kg Vivo)</i>	257,29	257,29	0,00

B) CORDEROS**1.-PRECIOS MEDIOS NACIONALES DE CANALES DE OVINO FRESCAS O REFRIGERADAS R(CE) N° 315/2002
. Euro/100 Kg Canal**

CORDEROS I y II	Semana 17-23/03 2014	Semana 24-30/03 2014	Variación
Corderos I (12 a 13 kg/canal)	561,22	568,37	7,15
Corderos II (13,1 a 16 kg/canal)	444,65	453,28	8,63
<i>Media ponderada</i>	502,94	510,82	7,89

2.-PRECIOS MEDIOS DE CANALES DE OVINO FRESCAS O REFRIGERADAS EN LOS MERCADOS NACIONALES REPRESENTATIVOS PARA LA C.E.

MERCADO REPRESENTATIVO Cordero 9-19 kg	Semana 17-23/03 2014	Semana 24-30/03 2014	Variación
Mat. Valencia	621,12	635,99	14,88
Mercabarna	529,28	557,80	28,52
Mercamadrid	516,56	556,56	40,00
Albacete	597,18	615,18	18,00
Extremadura	539,42	525,47	-13,95
Medina del Campo	552,50	552,50	0,00
Talavera de la Reina	533,79	553,79	20,00
Zaragoza	602,35	622,35	20,00
<i>Media ponderada nacional</i>	560,00	565,48	5,48

PRECIOS EN MERCADOS REPRESENTATIVOS - PRODUCTOS GANADEROS**D) - PORCINO**

CLASIFICACIÓN EUROPEA (CE) Nº 1249/2008.

Euro/100 kg Canal

MERCADO REPRESENTATIVO	Clase E			Clase U			Clase R		
	Semana 17-23/03 2014	Semana 24-30/03 2014	Variación	Semana 17-23/03 2014	Semana 24-30/03 2014	Variación	Semana 17-23/03 2014	Semana 24-30/03 2014	Variación
LONJAS									
Ebro	159,12	166,08	6,96	152,73	159,14	6,41	151,19	157,60	6,41
Mercalleida	158,32	165,28	6,96	151,96	158,37	6,41	150,42	156,83	6,41
Segovia	166,35	170,73	4,38	159,67	163,59	3,92	174,05	177,97	3,92
Silleda	158,63	162,52	3,89	152,26	155,73	3,47	--	--	--
Conjunto de Lonjas Media Ponderada	160,15	166,45	6,30	153,73	159,50	5,77	155,79	161,64	5,86
MATADEROS Media Ponderada	189,94	190,16	0,21	182,32	182,21	-0,11	185,20	184,83	-0,37
Media Nacional	175,05	178,31	3,26	168,02	170,85	2,83	170,50	173,24	2,74

PRECIOS EN MERCADOS REPRESENTATIVOS - PRODUCTOS GANADEROS - PORCINO.**E) - PORCINO PRECOZ
LECHONES, OTRAS CALIDADES.**

Euro/100 Kg vivo

Cerdas de Desvieje	Semana 17-23/03 2014	Semana 24-30/03 2014	Variación
Cerdas de Desvieje	65,22	68,52	3,30
CERDOS CEBADOS			
Categoría U	129,38	131,56	2,18
LECHONES			
Lleida.Base 20kg de peso.	232,50	238,75	6,25
Segovia.Base 20kg de peso.	255,00	255,00	0,00
Normal.Base 20kg de peso.	245,76	250,62	4,86

F) -TRONCO IBÉRICO

Euro/100 Kg vivo

LECHONES	Semana 17-23/03 2014	Semana 24-30/03 2014	Variación
Base 23 Kg.	522,03	525,00	2,97
DESVIEJE			
Reproductores de desvieje	173,91	173,91	0,00
CEBADOS			
Marranillos, de 35 a 60 Kg.	--	--	--
Primals, de 60 a 100 Kg.	--	--	--
Cerdos cebados de pienso (extensivo)	248,78	248,78	0,00
Cerdos cebados de bellota	287,61	287,61	0,00



GOBIERNO
DE ESPAÑA

MINISTERIO
DE AGRICULTURA, ALIMENTACIÓN
Y MEDIO AMBIENTE