



16 de enero 2013

Índice:

1. Precios Medios Nacionales, comentarios y gráficos

2. Precios en Mercados Representativos UE

- 2.1 Cereales
- 2.2 Vinos de mesa
- 2.3 Aceites y Semillas
- 2.4 Frutas y Hortalizas
- 2.5 Vacuno
- 2.6 Ovino
- 2.7 Porcino



GOBIERNO
DE ESPAÑA

MINISTERIO
DE AGRICULTURA, ALIMENTACIÓN
Y MEDIO AMBIENTE

SECRETARÍA GENERAL TÉCNICA

Subdirección General de Estadística

sgestadi@magrama.es

<http://www.magrama.gob.es/es/estadistica/temas/default.aspx>

Publicación elaborada por la
Secretaría General Técnica
Subdirección General de Estadística



MINISTERIO DE AGRICULTURA, ALIMENTACIÓN Y MEDIO AMBIENTE

Edita

© Ministerio de Agricultura, Alimentación y Medio Ambiente
Secretaría General Técnica
Centro de Publicaciones
Catálogo de Publicaciones de la Administración General del Estado:
<http://publicacionesoficiales.boe.es/>

N.I.P.O.: 280-13-009-3

Se permite la utilización, copia o reproducción de los datos de este Boletín siempre que se cite expresamente su procedencia

CEREALES (▼): Descenso de los cereales grano; trigo blando panificable (-0,15%), cebada pienso (-1,18%), maíz grano (-1,70%) y arroz cáscara (-0,52%).

VINO DE MESA (▲): Subida del vino de mesa; vino blanco (1,33%) y vino tinto (1,70%).

ACEITES VEGETALES (▲): Elevado ascenso en la cotización del aceite de oliva; oliva virgen (6,70%), lampante (7,91%) y orujo crudo (3,26%); refinado de girasol (0,76%).

CITRICOS (▲): Nueva subida de cotizaciones en este sector (clementina 10,15%, limón 2,28%, naranja 4,43%).

FRUTAS DE PEPITA: Avances en manzana Golden (5,85%) y estabilidad en pera Blanquilla.

HORTALIZAS: Se registran variaciones semanales importantes en los productos hortícolas: judía verde plana (22,52%), tomate liso (17,45%), pimiento verde italiano (-25,17%) y coliflor (-24,46%). Ligeró descenso en patata (-0,73%).

VACUNO (=): Estabilidad en las cotizaciones de las canales de añojo (-0,86%) y las de ternera (0,50%). El bovino para vida sin cambios.

CORDERO (▼): Retroceden los precios de las canales de cordero (-3,54% cordero 9-19 kg y -3,66% cordero 12-16).

PORCINO (▼): Bajada en las cotizaciones del cerdo de cebado de capa blanca (-3,68% de media). Repunte del lechón de base 20 kg (2,35%).

POLLOS (=): Se mantiene la estabilidad de los precios de la carne de pollo.

HUEVOS (▼): Descenso en las cotizaciones de los huevos de la Clase L (-3,45%) y de la Clase M (-4,95%).

CONEJO (=): Repetición en los precios del conejo vivo de granja.

PRODUCTOS AGRARIOS (especificaciones)		Semana 1 31/12-6/01 2013	Semana 2 7-13/01 2013	Variación semanal euros	Variación semanal %
AGRICOLAS					
(1)	Trigo blando panificable (€/t)	281,98	281,55	-0,43	-0,15
(1)	Cebada pienso (€/t)	255,68	252,66	-3,02	-1,18
(1)	Maíz grano (€/t)	257,29	252,91	-4,38	-1,70
(4)	Arroz cáscara (€/t)	288,73	287,23	-1,50	-0,52
(1)	Alfalfa (€/t)	201,33	202,36	1,03	0,51
(2)	Vino blanco sin indicación geográfica (€/hgdo)	4,52	4,58	0,06	1,33
(2)	Vino tinto sin indicación geográfica (€/hgdo, 12p. color)	4,70	4,78	0,08	1,70
(3)	Aceite de oliva virgen de 0,8 a 2° (€/100 kg)	256,38	273,56	17,18	6,70
(3)	Aceite de oliva lampante, más de 2° (€/100 kg)	244,56	263,90	19,34	7,91
(3)	Aceite de orujo crudo (€/100 kg)	132,31	136,62	4,31	3,26
(3)	Aceite girasol refinado (€/100 kg)	104,63	105,43	0,80	0,76
(4)	Clementina (€/100kg)	24,96	27,49	2,53	10,15
(4)	Limón (€/100 kg)	22,20	22,71	0,51	2,28
(4)	Naranja (€/100kg)	14,06	14,69	0,62	4,43
(4)	Manzana Golden (€/100 kg)	49,60	52,50	2,90	5,85
(4)	Pera Blanquilla (€/100kg)	57,11	57,32	0,21	0,37
(4)	Acelga (€/100kg)	57,84	55,74	-2,10	-3,63
(4)	Alcachofa(€/100kg)	54,90	57,59	2,70	4,91
(4)	Cebolla (€/100kg)	19,00	18,74	-0,26	-1,35
(4)	Coliflor (€/100kg)	32,47	24,53	-7,94	-24,46
(4)	Judía verde tipo plana (€/100 kg)	154,38	189,15	34,77	22,52
(4)	Pimiento verde tipo italiano (€/100 kg)	135,80	101,61	-34,19	-25,17
(4)	Tomate liso (€/100 kg)	52,76	61,97	9,21	17,45
(4)	Patata (€/100 kg)	22,50	22,34	-0,16	-0,73
GANADEROS					
(5)	Ternera, conjunto clases (€/100 kg canal)	391,14	387,76	-3,38	-0,86
(5)	Añojo, buena conformación (€/100 kg canal)	387,65	389,59	1,94	0,50
(5)	Bovino vivo, conjunto categorías (€/100 kg vivo)	209,47	208,31	-1,16	-0,55
(5)	Corderos 9-19 kilos (€/100 kg canal)	587,63	566,81	-20,82	-3,54
(5)	Corderos12-16 kilos (€/100 kg canal)	558,12	537,67	-20,45	-3,66
(5)	Porcino 60-55% magro (€/100 kg canal)	179,07	168,25	-10,82	-6,04
(5)	Porcino 50-55% magro (€/100 kg canal)	171,68	167,34	-4,34	-2,53
(5)	Porcino<50% magro (€/100 kg canal)	170,69	166,45	-4,24	-2,48
(5)	Lechón 20 kg (€/unidad)	46,30	47,39	1,09	2,35
(6)	Pollo, media de canales del 83% y 65% rdto. (€/100 kg canal)	196,49	196,27	-0,22	-0,11
(7)	Huevos - Clase L (€/docena)	1,16	1,12	-0,04	-3,45
(7)	Huevos - Clase M (€/docena)	1,01	0,96	-0,05	-4,95
(8)	Conejo1,8-2,2 kilo,vivo (€/100 kg)	172,99	172,99	0,00	0,00
(9)	Leche de vaca (€/100 litros): Fuente FEGA			32,70	noviembre 2012

Posición comercial: (1) Entrada industria ; (2) Salida bodega; (3) Salida almazara; (4) Granel; s/árbol, finca,almacén agricultor,alhóndiga,lonja; (5) Entrada matadero; (6) Salida muelle matadero; (7) Salida muelle centro de embalaje; (8) Salida granja; (9) Precio pagado al ganadero

PRECIOS MEDIOS NACIONALES

■ antepenúltima campaña
■ penúltima campaña
■ campaña actual

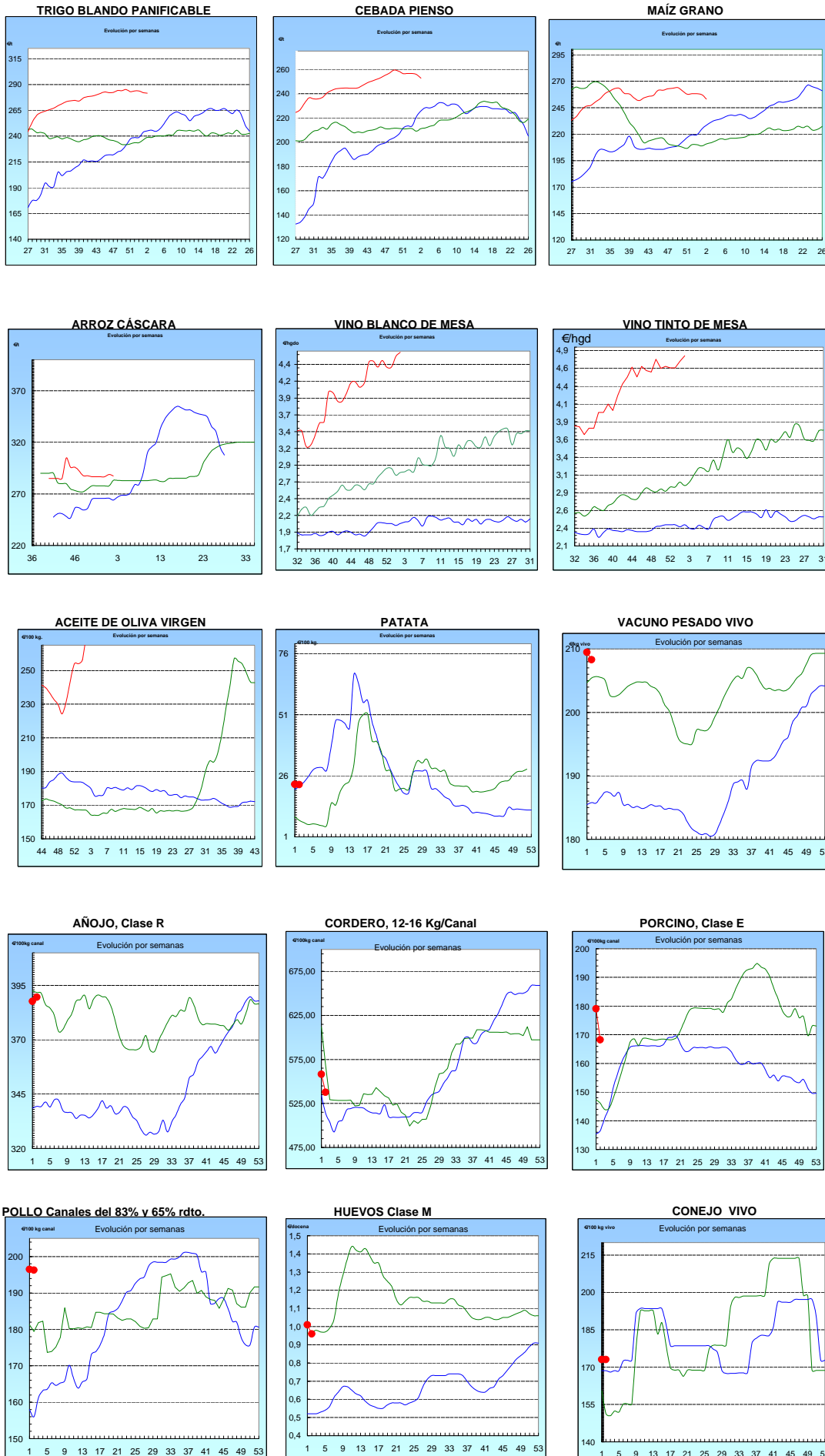

I-2 PRECIOS EN MERCADOS REPRESENTATIVOS - CEREALES

Precios en €/T.
Trigos Rgto. CE 1784/03

Precios de comercio al por mayor. Mercancía nacional y/o importada, sobre vehículo en posición almacén

PRODUCTO	MERCADO REPRESENTATIVO	Semana 31/12-6/01 2012	Semana 7-13/01 2013	Variación €/t
TRIGO BLANDO PANIFICABLE	Alava	268,00	268,00	0,00
	Albacete	277,00	277,00	0,00
	Avila	270,00	266,00	-4,00
	Barcelona	275,00	270,00	-5,00
	Burgos	258,70	258,70	0,00
	Cadiz	290,00	262,00	-28,00
	Córdoba	280,00	280,00	0,00
	Cuenca	276,00	276,00	0,00
	Gerona	275,00	270,00	-5,00
	Huesca	264,00	262,00	-2,00
	León	265,00	265,00	0,00
	Orense	265,00	265,00	0,00
	Palencia	264,00	262,00	-2,00
	Rioja	265,00	263,00	-2,00
	Salamanca	268,80	265,20	-3,60
	Sevilla	285,63	263,23	-22,40
	Soria	271,00	271,00	0,00
	Tarragona	268,00	262,00	-6,00
	Teruel	275,00	270,00	-5,00
	Valencia	276,00	276,00	0,00
Valladolid	264,80	263,20	-1,60	
Zamora	266,70	262,40	-4,30	
Zaragoza	275,00	270,00	-5,00	
TRIGO DURO	Burgos	258,50	258,50	0,00
	Córdoba	280,00	280,00	0,00
	Sevilla	270,27	270,27	0,00
	Zamora	265,00	263,00	-2,00
	Zaragoza	290,00	290,00	0,00

I-2 PRECIOS EN MERCADOS REPRESENTATIVOS - CEREALES

Precios en €/T.
Cebada Rto. CE 1784/03

Precios de comercio al por mayor. Mercancía nacional y/o importada, sobre vehículo en posición almacén

PRODUCTO	MERCADO REPRESENTATIVO	Semana 31/12-6/01 2012	Semana 7-13/01 2013	Variación €/t
CEBADA PIENSO	Alava	255,00	255,00	0,00
	Albacete	246,60	246,20	-0,40
	Avila	258,00	258,00	0,00
	Barcelona	264,00	264,00	0,00
	Burgos	248,50	248,50	0,00
	Ciudad Real	250,50	250,50	0,00
	Coruña	264,00	264,00	0,00
	Gerona	264,00	264,00	0,00
	Granada	264,00	264,00	0,00
	Guadalajara	257,00	256,60	-0,40
	Huesca	252,60	252,00	-0,60
	Leon	254,00	254,00	0,00
	Lerida	259,00	259,00	0,00
	Murcia	254,00	254,00	0,00
	Navarra	258,00	258,00	0,00
	Orense	262,00	262,00	0,00
	Palencia	252,00	252,00	0,00
	Rioja	250,00	250,00	0,00
	Salamanca	258,20	257,80	-0,40
	Segovia	250,00	250,00	0,00
	Sevilla	260,62	260,62	0,00
	Soria	256,40	256,40	0,00
Tarragona	262,00	262,00	0,00	
Teruel	257,00	257,00	0,00	
Toledo	255,60	255,60	0,00	
Valladolid	250,20	250,20	0,00	
Zaragoza	257,00	257,00	0,00	
CEBADA MALTA	Burgos	270,00	270,00	0,00
	Albacete	270,00	275,00	5,00
	Huesca	265,00	265,00	0,00
	Navarra	265,00	263,00	-2,00
	Palencia	270,00	270,00	0,00
	Madrid	286,00	286,00	0,00
	Cuenca	270,00	275,00	5,00

I-2 PRECIOS EN MERCADOS REPRESENTATIVOS - CEREALES

Precios en €/T.
Maíz Rgto. CE 1784/03
Arroz cáscara Rgto. CE 1785/03

Maíz grano, precios de comercio al por mayor. Mercancía nacional y/o importada, sobre vehículo en almacén
Arroz cáscara precios a salida almacén agricultor

PRODUCTO	MERCADO REPRESENTATIVO	Semana 31/12-6/01 2012	Semana 7-13/01 2013	Variación €/t
MAIZ-GRANO	Albacete	249,80	246,10	-3,70
	Asturias	258,00	258,00	0,00
	Avila	258,00	252,00	-6,00
	Badajoz	250,00	242,00	-8,00
	Barcelona	254,00	249,00	-5,00
	Coruña	253,00	253,00	0,00
	Gerona	254,00	249,00	-5,00
	Huesca	248,40	243,00	-5,40
	León	254,00	254,00	0,00
	Lérida	250,00	245,00	-5,00
	Madrid	254,00	254,00	0,00
	Murcia	244,00	240,00	-4,00
	Navarra	260,00	253,00	-7,00
	Pontevedra	253,00	253,00	0,00
	Rioja	262,00	257,00	-5,00
	Salamanca	256,40	251,00	-5,40
	Sevilla	247,80	246,20	-1,60
	Tarragona	244,00	240,00	-4,00
	Teruel	250,00	250,00	0,00
	Valencia	255,00	255,00	0,00
Valladolid	259,20	257,60	-1,60	
Zaragoza	250,00	250,00	0,00	
ARROZ CASCARA	Sevilla Índica (Largo)	283,50	283,50	0,00
	Japónica (Redondo)	295,00	295,00	0,00
ARROZ CASCARA	Valencia Japónica (Redondo)	297,50	292,50	-5,00
	Badajoz			
ARROZ BLANCO EXTRA	Tarragona	580,00	580,00	0,00
	Valencia	540,00	540,00	0,00

**I-3 PRECIOS EN MERCADOS REPRESENTATIVOS
VINOS BLANCO Y TINTO SIN INDICACION GEOGRAFICA
Reglamentos C.E 479/2008 y 436/2009**

**En €/hgdo, salida bodega, a granel, pago al contado sin I.V.A.
Precio de vino tinto referido al producto de 12 puntos de color**

PRODUCTO	MERCADO REPRESENTATIVO	Semana 31/12-6/01 2013	Semana 7-13/01 2013	Variación €
VINO BLANCO	Albacete	5,28	5,25	-0,03
	Badajoz	5,17	5,17	0,00
	Ciudad Real	4,56	4,75	0,19
	Cuenca	3,90	3,90	0,00
	Toledo	4,20	4,20	0,00
VINO TINTO	Albacete	5,07	5,58	0,51
	Ciudad Real	3,83	4,38	0,55
	Cuenca	4,29	4,08	-0,21
	Murcia	5,13	5,39	0,26
	Toledo	5,60	5,35	-0,24
	Valencia	4,85	4,85	0,00

I-4 PRECIOS EN MERCADOS REPRESENTATIVOS DE ACEITES

Aceites. Precios sobre almazara, en €/100 kg, sin I.V.A.Rgtos C.E. 865/04 y 826/08

Semilla de girasol. Precios en centros de demanda, en €/100 kg, sin I.V.A. Rgto C.E.E. 3405/93

PRODUCTO Y ESPECIFICACIONES	MERCADO REPRESENTATIVO	Semana 31/12-6/01 2013	Semana 7-13/01 2013	Variación €
ACEITE DE OLIVA VIRGEN EXTRA Menos de 0,8°	Badajoz	267,40	273,40	6,00
	Ciudad Real	260,00	275,00	15,00
	Córdoba	261,86	287,80	25,94
	Granada	265,00	266,50	1,50
	Jaén	265,41	292,28	26,87
	Málaga	265,00	280,70	15,70
	Sevilla	255,67	286,92	31,25
	Tarragona	255,43	270,46	15,03
ACEITE DE OLIVA VIRGEN De 0,8° a 2°	Badajoz	253,90	258,40	4,50
	Córdoba	256,90	274,00	17,10
	Granada	257,50	259,00	1,50
	Jaén	259,02	277,90	18,88
	Sevilla	229,69	261,40	31,71
	Cadiz	254,00	272,00	18,00
	Tarragona	246,42	258,44	12,02
	Toledo	251,00	265,00	14,00
ACEITE DE OLIVA LAMPANTE Más de 2°	Córdoba	245,40	262,90	17,50
	Granada	230,00	237,50	7,50
	Jaén	247,06	268,14	21,08
	Málaga	248,00	256,90	8,90
	Sevilla	228,30	258,40	30,10
	Tarragona	232,89	247,92	15,03
	Badajoz	244,90	249,40	4,50
ACEITE DE OLIVA REFINADO	Córdoba	257,20	283,00	25,80
	Jaén	264,45	282,48	18,03
	Tarragona	252,43	270,46	18,03
ACEITE DE ORUJO CRUDO	Córdoba	132,50	136,40	3,90
	Jaén	135,23	138,23	3,00
	Tarragona	129,22	135,23	6,01
ACEITE DE ORUJO REFINADO	Córdoba	177,70	182,20	4,50
	Jaén	180,30	182,28	1,98
	Tarragona	171,29	180,30	9,01
ACEITE DE GIRASOL REFINADO	Córdoba	103,40	103,30	-0,10
	Sevilla	105,50	106,00	0,50
	Tarragona	105,00	107,00	2,00
SEMILLA DE GIRASOL	Andalucía	53,55	53,00	-0,55
	Centro-Norte	49,29	49,06	-0,23

I-5 PRECIOS EN MERCADOS REPRESENTATIVOS - FRUTAS Y HORTALIZAS**PRECIOS DE PRODUCTOS NACIONALES**

Mercados representativos de producción

Rgts. CE 1234/2007 y 543/2011

En €/100 kg, a salida agrupación de productores, envasado, sin I.V.A, incluyendo el precio del envase.

CITRICOS

PRODUCTO	MERCADO	VARIEDAD O TIPO	CAT.	CALIBRE mm.	DIA/MES				
					7/1	8/1	9/1	10/1	11/1
CLEMENTINA	Castellón	-	I	1X-3	60,39	60,39	60,39	60,39	60,39
	Valencia	-	I	1X-3	53,00	53,00	53,00	53,00	53,00
LIMON	Alicante	Fino	I	3-4	70,45	69,09	68,18	69,09	70,45
	Málaga	Fino	I	1-3	64,00	63,00	63,00	63,00	64,00
	Murcia	Fino	I	3-4	67,50	67,00	67,00	68,50	67,50
MANDARINA	Castellón	-	I	1-2	82,35	82,35	82,35	82,35	82,35
	Valencia	-	I	1-2	61,00	61,00	61,00	61,00	61,00
NARANJA	Alicante	Navelina	I	6-9	50,00	50,00	50,00	50,00	50,00
	Valencia	Navelina	I	6-9	47,05	47,05	47,05	47,05	47,05

FRUTAS DE PEPITA

PRODUCTO	MERCADO	VARIEDAD O TIPO	CAT.	CALIBRE mm.	DIA/MES				
					7/1	8/1	9/1	10/1	11/1
MANZANA	Girona	Golden Delicious	I	70-80	63,91	63,91	63,91	63,91	63,91
	Girona	Royal Gala	I	65-70	71,82	71,82	71,82	71,82	71,82
	Girona	Granny Smith	I	70-80	72,39	72,39	72,39	72,39	72,39
	Girona	Fuji	I	70-80	82,45	82,45	82,45	82,45	82,45
	Girona	Red Delicious	I	70-80	76,81	76,81	76,81	76,81	76,81
	Lleida	Golden Delicious	I	70-80	62,41	60,96	60,49	59,94	60,48
	Lleida	Red Chief	I	70-80	62,44	62,35	62,49	62,54	62,63
	Zaragoza	Golden Delicious	I	70-80	-	-	58,79	61,69	-
	Zaragoza	Royal Gala	I	65-70	-	72,52	-	72,31	-
	Zaragoza	Red Chief	I	70-80	-	64,46	-	64,46	-
Zaragoza	Grupo Reinetas	I	75-80	-	61,75	68,25	-	73,06	
PERA	Lleida	Blanquilla	I	55-60	67,20	68,67	68,53	68,20	66,63
	Lleida	Conferencia	I	60-65	72,31	72,83	69,15	73,68	72,67
	Lleida	Condesa Alejandrina	I	65-70	56,00	57,00	57,00	61,00	58,00
	Lleida	Devoe	I	60-65	-	72,00	-	71,00	-
	Lleida	Flor de Invierno	I	70-75	-	-	58,00	-	-
	Lleida	Grand Champion	I	65-70	-	-	-	74,00	-
	Zaragoza	Blanquilla	I	55-60	-	-	68,43	68,43	68,43
	Zaragoza	Conferencia	I	60-65	-	68,21	68,21	68,21	68,21

I-5 PRECIOS EN MERCADOS REPRESENTATIVOS - FRUTAS Y HORTALIZAS
PRECIOS DE PRODUCTOS NACIONALES

Mercados representativos de producción

Rgtos. CE 1234/2007 y 543/2011

En €/100 kg, a salida agrupación de productores, envasado, sin I.V.A, incluyendo el precio del envase.

HORTALIZAS

PRODUCTO	MERCADO	VARIEDAD O TIPO	CAT.	CALIBRE mm.	DIA/MES				
					7/1	8/1	9/1	10/1	11/1
AJO	Cuenca	Blanco	I	50-80	180,53	180,53	180,53	180,53	180,53
	Cuenca	Morado	I	50-80	192,08	192,08	192,08	192,08	192,08
BERENJENA	Almería	Alargada	I	40y+	174,49	168,57	163,31	168,60	165,73
CALABACIN	Almería	-	I	14-21	120,99	140,91	166,50	159,00	148,75
CEBOLLA	Albacete	Amarilla	I	-	30,50	30,50	30,50	30,50	30,50
CHAMPIÑÓN	La Rioja	Cerrado	I	30-65	140,29	138,77	140,95	141,60	139,78
COLIFLOR	La Rioja	Coronada	I	-	31,82	31,82	31,82	31,82	31,82
JUDIA VERDE	Almería	Plana	I	-	-	-	238,89	238,89	238,89
LECHUGA	Murcia	Iceberg	I	400g.y+	79,00	79,00	79,00	79,00	79,00
PIMIENTO	Almería	Cuadrado color (rojo y amarillo)	I	70y+	89,00	0,00	71,00	-	77,00
	Almería	Cuadrado verde	I	70y+	81,36	78,64	73,64	-	66,50
	Almería	Verde alargado	I	40y+	-	0,00	107,78	-	108,89
TOMATE	Almería	Asurcado	I	45-87	-	132,00	131,43	134,55	137,19
	Almería	Redondo	I	57-100	76,14	81,51	85,30	83,25	73,35
	Almería	Racimo	I	-	87,00	89,00	95,00	98,00	91,00
	Murcia	Redondo	I	57-100	74,25	74,25	74,25	74,25	74,25

I-6 PRECIOS EN MERCADOS REPRESENTATIVOS VACUNO Y OVINO

A) BOVINO

**1.- PRECIO MEDIO NACIONAL (Euro/100 kg Canal) DE CANALES DE BOVINO PESADO
SEGÚN MODELO COMUNITARIO DE CLASIFICACIÓN R(CE) Nº 1249/2008.**

CATEGORÍA	CLASE DE CONFORMACIÓN Y DE ESTADO DE ENGRASAMIENTO	Semana 31/12-06/01 2012/13	Semana 07-13/01 2013	Variación
Categoría A: Canales de machos jóvenes sin castrar de más de un año y menos de dos años	Muy buena y poco cubierta (U-2)	410,82	411,10	0,28
	Muy buena y cubierta (U-3)	410,75	411,59	0,84
	Precio medio ponderado Categoría U	410,78	411,41	0,63
	Buena y poco cubierta (R-2)	384,50	388,61	4,11
	Buena y cubierta (R-3)	389,51	390,16	0,66
	Precio medio ponderado Categoría R	387,65	389,59	1,93
Categoría D: Canales de hembras que hayan parido	Mediocre y poco cubierta (P-2)	215,20	212,50	-2,70
	Mediocre y cubierta (P-3)	194,49	200,63	6,14
	Precio medio ponderado Categoría P	201,32	204,55	3,22
	Buena y cubierta (R-3)	243,32	250,36	7,05
	Buena y grasa (R-4)	319,54	320,93	1,40
	Precio medio ponderado Categoría R	262,37	268,01	5,64
Categoría E: Canales de otras hembras	Muy buena y poco cubierta (U-2)	425,90	421,16	-4,74
	Muy buena y cubierta (U-3)	428,31	436,68	8,37
	Precio medio ponderado Categoría U	427,06	428,61	1,55
	Buena y poco cubierta (R-2)	414,14	412,58	-1,56
	Buena y cubierta (R-3)	409,78	408,35	-1,42
	Buena y grasa (R-4)	381,76	381,14	-0,62
Categoría E: Canales de otras hembras	Precio medio ponderado Categoría R	409,89	408,46	-1,43
	Menos buena y poco cubierta (O-2)	355,43	353,55	-1,87
	Menos buena y cubierta (O-3)	372,46	368,31	-4,15
	Menos buena y grasa (O-4)	355,40	350,00	-5,40
Categoría E: Canales de otras hembras	Precio medio ponderado Categoría O	362,58	359,61	-2,97

I-6 PRECIOS EN MERCADOS REPRESENTATIVOS VACUNO Y OVINO**2.-PRECIO MEDIO NACIONAL DEL BOVINO (Euro/100 kg)**

BOVINO VIVO	Semana 31/12-06/01 2012/13	Semana 07-13/01 2013	Variación
Machos hasta 480 Kg. vivo	227,20	225,07	-2,13
Machos de más de 480 kg. vivo	219,31	217,99	-1,32
Hembras que hayan parido	113,41	112,29	-1,12
Otras hembras de hasta 380 Kg. vivo	234,34	232,48	-1,86
Otras hembras de más de 380 Kg. vivo	231,44	230,06	-1,38

3.-PRECIO MEDIO NACIONAL DE OTROS ANIMALES DE LA ESPECIE BOVINA (R(CE) N° 2273/2002).

OTROS BOVINOS	Semana 31/12-06/01 2012/13	Semana 07-13/01 2013	Variación
Terneros de ocho días a cuatro semanas			
tipo frisón/país	85,75	83,25	-2,50
tipo cruzado	317,25	319,75	2,50
<i>Media ponderada nacional (Euro/Cabeza)</i>	201,50	201,50	0,00
Bovinos ligeros comprendidos entre seis y doce meses			
tipo frisón/país	180,53	181,98	1,46
tipo cruzado	252,46	253,92	1,46
<i>Media ponderada nacional (Euro/100 kg Vivo)</i>	227,28	228,74	1,46

B) CORDEROS**1.-PRECIOS MEDIOS NACIONALES DE CANALES DE OVINO FRESCAS O REFRIGERADAS R(CE) N° 315/2002
. Euro/100 Kg Canal**

CORDEROS I y II	Semana 31/12-06/01 2012/13	Semana 07-13/01 2013	Variación
Corderos I (12 a 13 kg/canal)	616,56	596,45	-20,11
Corderos II (13,1 a 16 kg/canal)	499,68	478,90	-20,78
<i>Media ponderada</i>	558,12	537,67	-20,45

2.-PRECIOS MEDIOS DE CANALES DE OVINO FRESCAS O REFRIGERADAS EN LOS MERCADOS NACIONALES REPRESENTATIVOS PARA LA C.E.

MERCADO REPRESENTATIVO Cordero 9-19 kg	Semana 31/12-06/01 2012/13	Semana 07-13/01 2013	Variación
Barcelona	666,38	659,30	-7,08
Madrid	694,01	644,01	-50,00
(MERCAVALENCIA) Valencia	747,66	660,47	-87,19
Albacete	592,15	550,30	-41,84
Extremadura	549,94	549,94	0,00
Medina del Campo	578,34	578,34	0,00
Talavera de la Reina	587,07	547,07	-40,00
Zaragoza	611,76	554,75	-57,01
<i>Media ponderada nacional</i>	587,63	566,81	-20,82

PRECIOS EN MERCADOS REPRESENTATIVOS - PRODUCTOS GANADEROS**D) - PORCINO**

CLASIFICACIÓN EUROPEA (CE) Nº 1249/2008.

Euro/100 kg Canal

MERCADO REPRESENTATIVO	Clase E			Clase U			Cat. II		
	Semana 31/12-06/01 2012/13	Semana 07-13/01 2013	Variación	Semana 31/12-06/01 2012/13	Semana 07-13/01 2013	Variación	Semana 31/12-06/01 2012/13	Semana 07-13/01 2013	Variación
LONJAS									
Ebro	173,08	166,85	-6,23	165,94	165,94	0,00	164,40	164,40	0,00
Mercalleida	172,28	166,08	-6,20	165,17	165,17	0,00	163,63	163,63	0,00
Segovia	177,45	171,07	-6,39	170,13	170,13	0,00	181,90	181,90	0,00
Silleda	172,27	172,27	0,00	165,16	171,33	6,17	--	--	--
Conjunto de Lonjas Media Ponderada	173,50	167,63	-5,87	166,34	166,72	0,38	168,05	168,05	0,00
MATADEROS Media Ponderada	184,64	168,87	-15,76	177,02	167,95	-9,07	173,33	164,85	-8,48
Media Nacional	179,07	168,25	-10,81	171,68	167,34	-4,35	170,69	166,45	-4,24

PORCINO: REVISIÓN DE LA SERIE DESDE ENERO 2012 (semana 12-ISC del 28 de marzo de 2012)

PRECIOS EN MERCADOS REPRESENTATIVOS - PRODUCTOS GANADEROS - PORCINO.**E) - PORCINO PRECOZ**
LECHONES, OTRAS CALIDADES.

Euro/100 Kg vivo

LECHONES	Semana 31/12-06/01 2012/13	Semana 07-13/01 2013	Variación
Normal.Base 20kg de peso.	231,48	236,93	5,44
Segovia.Base 20kg de peso.	245,00	250,00	5,00
Lleida.Base 20kg de peso.	215,00	222,50	7,50
CERDOS CEBADOS			
Categoría U	132,19	128,85	-3,35
Cerdas de Desvieje			
Cerdas de Desvieje	82,00	82,00	0,00

PORCINO: REVISIÓN DE LAS SERIES DE LECHONES Y CERDAS DESDE ENERO 2012 (semana 12-ISC del 28 de marzo de 2012)

F) -TRONCO IBÉRICO

Euro/100 kg Vivo

LECHONES	Semana 31/12- 06/01 2012	Semana 07-13/01 2013	Variación
Base 23 Kg.	259,60	259,78	0,18
DESVIEJE			
Reproductores de desvieje	104,35	106,89	2,55
CEBADOS			
Marranillos, de 35 a 60 Kg.	--	--	--
Primals, de 60 a 100 Kg.	--	--	--
Cerdos cebados de pienso (extensivo)	179,87	181,53	1,66
Cerdos cebados de bellota	202,25	202,97	0,72



GOBIERNO
DE ESPAÑA

MINISTERIO
DE AGRICULTURA, ALIMENTACIÓN
Y MEDIO AMBIENTE