



2 de enero 2013

Índice:

1. Precios Medios Nacionales, comentarios y gráficos

2. Precios en Mercados Representativos UE

- 2.1 Cereales
- 2.2 Vinos de mesa
- 2.3 Aceites y Semillas
- 2.4 Frutas y Hortalizas
- 2.5 Vacuno
- 2.6 Ovino
- 2.7 Porcino



GOBIERNO
DE ESPAÑA

MINISTERIO
DE AGRICULTURA, ALIMENTACIÓN
Y MEDIO AMBIENTE

SECRETARÍA GENERAL TÉCNICA

Subdirección General de Estadística

sgestadi@magrama.es

<http://www.magrama.gob.es/es/estadistica/temas/default.aspx>

Publicación elaborada por la
Secretaría General Técnica
Subdirección General de Estadística



MINISTERIO DE AGRICULTURA, ALIMENTACIÓN Y MEDIO AMBIENTE

Edita

© Ministerio de Agricultura, Alimentación y Medio Ambiente
Secretaría General Técnica
Centro de Publicaciones
Catálogo de Publicaciones de la Administración General del Estado:
<http://publicacionesoficiales.boe.es/>

N.I.P.O.: 280-13-009-3

Se permite la utilización, copia o reproducción de los datos de este Boletín siempre que se cite expresamente su procedencia

CEREALES (▲): Ligera subida en la cotización de los cereales grano; trigo blando panificable (0,23%), cebada pienso (0,12%) y maíz (0,23%).

VINO DE MESA (▼): Descenso en la cotización del vino de mesa; vino blanco (-2,24%) y vino tinto (-0,43%).

ACEITES VEGETALES (▲): Subida de los aceites vegetales; oliva virgen (4,59%), lampante (1,20%), orujo crudo (3,28%) y refinado de girasol (0,19%).

CITRICOS (▼): Predominio de bajada de cotizaciones (clementina -8,77%, limón -3,39%). Ligera subida en naranja (0,84%)

FRUTAS DE PEPITA: Se aprecia la pera Blanquilla (4,48%); permanece prácticamente estable la manzana Golden (-0,18%).

HORTALIZAS (▼): Retrocesos significativos de cotizaciones en alcachofa (-35,72%), coliflor (-32,18%), judía verde plana (-23,63%) y tomate liso (-19,83%). Avances en pimiento verde italiano (24,65%). Sube la patata (3,35%).

VACUNO (=): Sin apenas variaciones en los precios de las canales de vacuno (0,0% las canales de ternera y -0,47% las canales de añejo). El precio de los animales para vida, sin variaciones.

CORDERO (=): Repetición de precios en las canales de cordero.

PORCINO (▲): El precio del porcino de capa blanca anota revalorizaciones del 1,60% de media en sus diferentes clasificaciones. El precio del lechón base 20 kg aumentó un 1,87% en la última semana del año.

POLLOS (▲): 0,79% es el porcentaje en el que ha aumentado el precio de la canal de pollo.

HUEVOS (▼): Las cotizaciones de los huevos caen (huevos Clase L -0,81% y huevos Clase M -0,93%).

CONEJO (▼): Importante caída en el precio del conejo vivo de granja (-9,16%), siguiendo el comportamiento propio de esta época del año.

PRODUCTOS AGRARIOS (especificaciones)		Semana 51 17-23/12 2012	Semana 52 24-30/12 2012	Variación semanal euros	Variación semanal %
AGRICOLAS					
(1)	Trigo blando panificable (€/t)	282,94	283,60	0,66	0,23
(1)	Cebada pienso (€/t)	256,30	256,60	0,30	0,12
(1)	Maíz grano (€/t)	257,64	258,23	0,59	0,23
(4)	Arroz cáscara (€/t)	286,49	286,49	0,00	0,00
(1)	Alfalfa (€/t)	201,33	201,33	0,00	0,00
(2)	Vino blanco sin indicación geográfica (€/hgdo)	4,46	4,36	-0,10	-2,24
(2)	Vino tinto sin indicación geográfica (€/hgdo, 12p. color)	4,63	4,61	-0,02	-0,43
(3)	Aceite de oliva virgen de 0,8 a 2º (€/100 kg)	242,81	253,96	11,15	4,59
(3)	Aceite de oliva lampante, más de 2º (€/100 kg)	239,97	242,86	2,89	1,20
(3)	Aceite de orujo crudo (€/100 kg)	122,77	126,80	4,03	3,28
(3)	Aceite girasol refinado (€/100 kg)	105,53	105,73	0,20	0,19
(4)	Clementina (€/100kg)	22,84	20,83	-2,00	-8,77
(4)	Limón (€/100 kg)	20,84	20,14	-0,71	-3,39
(4)	Naranja (€/100kg)	10,72	10,81	0,09	0,84
(4)	Manzana Golden (€/100 kg)	47,85	47,77	-0,08	-0,18
(4)	Pera Blanquilla (€/100kg)	52,34	54,69	2,34	4,48
(4)	Acelga (€/100kg)	57,69	55,29	-2,40	-4,17
(4)	Alcachofa(€/100kg)	90,84	58,39	-32,45	-35,72
(4)	Cebolla (€/100kg)	17,31	17,31	0,00	0,00
(4)	Coliflor (€/100kg)	57,50	38,99	-18,50	-32,18
(4)	Judía verde tipo plana (€/100 kg)	224,11	171,14	-52,97	-23,63
(4)	Pimiento verde tipo italiano (€/100 kg)	117,94	147,02	29,08	24,65
(4)	Tomate liso (€/100 kg)	50,86	40,77	-10,09	-19,83
(4)	Patata (€/100 kg)	27,83	28,76	0,93	3,35
GANADEROS					
(5)	Ternera, conjunto clases (€/100 kg canal)	391,07	391,07	0,00	0,00
(5)	Añejo, buena conformación (€/100 kg canal)	388,42	386,59	-1,83	-0,47
(5)	Bovino vivo, conjunto categorías (€/100 kg vivo)	209,31	209,31	0,00	0,00
(5)	Corderos 9-19 kilos (€/100 kg canal)	637,52	637,52	0,00	0,00
(5)	Corderos 12-16 kilos (€/100 kg canal)	597,21	597,21	0,00	0,00
(5)	Porcino 60-55% magro (€/100 kg canal)	169,70	173,06	3,36	1,98
(5)	Porcino 50-55% magro (€/100 kg canal)	167,72	170,01	2,29	1,37
(5)	Porcino <50% magro (€/100 kg canal)	166,73	169,15	2,42	1,45
(5)	Lechón 20 kg (€/unidad)	47,55	48,44	0,89	1,87
(6)	Pollo, media de canales del 83% y 65% rdto. (€/100 kg canal)	190,15	191,66	1,51	0,79
(7)	Huevos - Clase L (€/docena)	1,24	1,23	-0,01	-0,81
(7)	Huevos - Clase M (€/docena)	1,07	1,06	-0,01	-0,93
(8)	Conejo 1,8-2,2 kilo,vivo (€/100 kg)	190,18	172,76	-17,42	-9,16
(9)	Leche de vaca (€/100 litros): Fuente FEAGA			32,20	octubre 2012

Posición comercial: (1) Entrada industria ; (2) Salida bodega; (3) Salida almazara; (4) Granel; s/árbol, finca,almacén agricultor,alhóndiga,lonja; (5) Entrada matadero; (6) Salida muelle matadero; (7) Salida muelle centro de embalaje; (8) Salida granja; (9) Precio pagado al ganadero

PORCINO: REVISIÓN DE LAS SERIES DE PORCINO SEUROP Y LECHONES DESDE ENERO DE 2012 (semana 12 - ISC del 28 marzo 2012)

PRECIOS MEDIOS NACIONALES

■ antepenúltima campaña
■ penúltima campaña
■ campaña actual

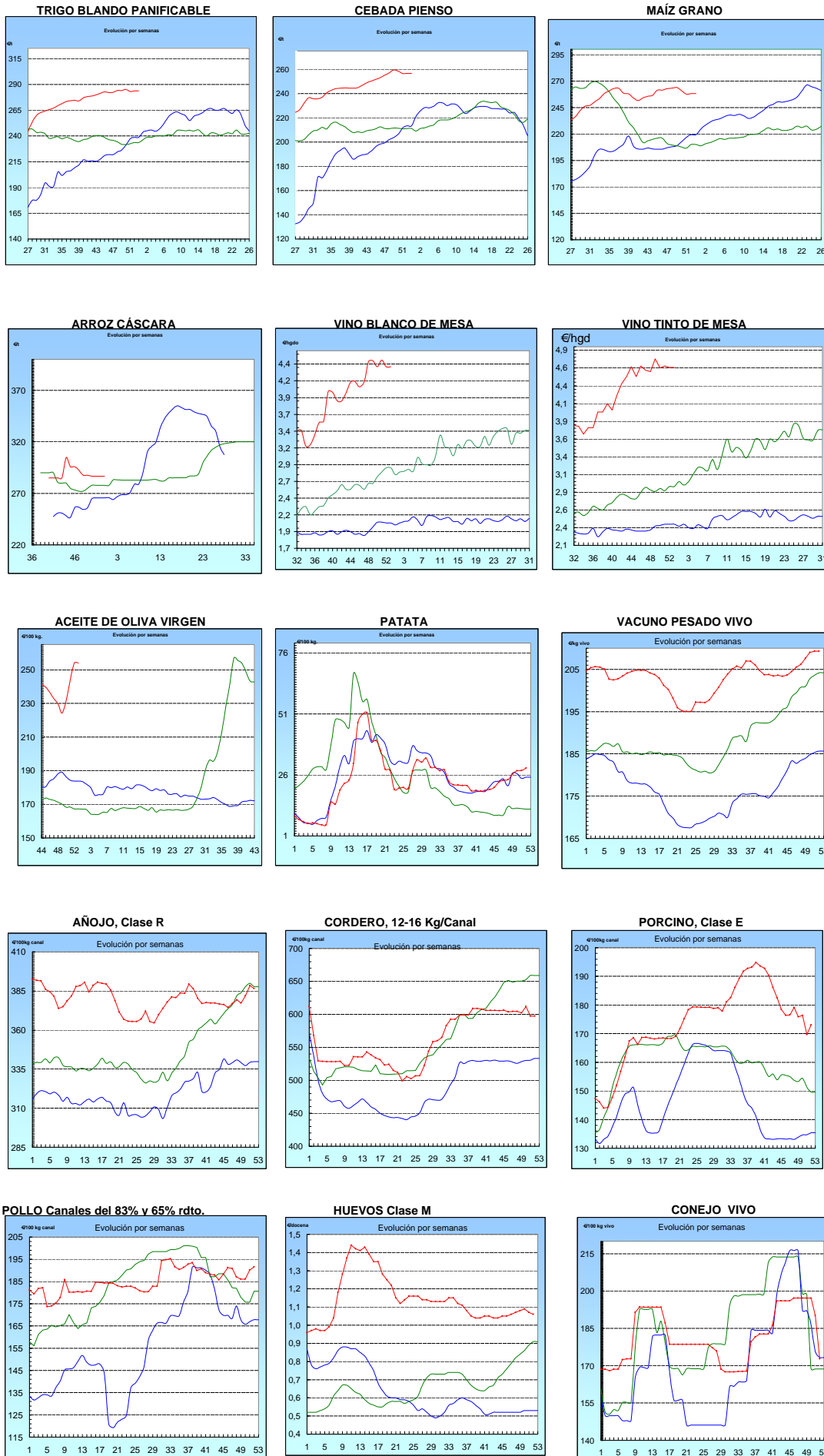

I-2 PRECIOS EN MERCADOS REPRESENTATIVOS - CEREALES

Precios en €/T.
Trigos Rgto. CE 1784/03

Precios de comercio al por mayor. Mercancía nacional y/o importada, sobre vehículo en posición almacén

PRODUCTO	MERCADO REPRESENTATIVO	Semana 17-23/12 2012	Semana 24-30/12 2012	Variación €/t
TRIGO BLANDO PANIFICABLE	Alava	270,00	268,00	-2,00
	Albacete	280,00	277,00	-3,00
	Avila	274,00	274,00	0,00
	Barcelona	276,00	275,00	-1,00
	Burgos	265,30	265,30	0,00
	Cadiz	290,00	290,00	0,00
	Córdoba	280,00	280,00	0,00
	Cuenca	278,00	276,00	-2,00
	Gerona	276,00	275,00	-1,00
	Huesca	271,00	267,00	-4,00
	León	270,00	270,00	0,00
	Orense	268,00	268,00	0,00
	Palencia	268,00	266,00	-2,00
	Rioja	270,00	265,00	-5,00
	Salamanca	272,00	272,00	0,00
	Sevilla	285,40	285,63	0,23
	Soria	272,80	272,00	-0,80
	Tarragona	273,00	270,00	-3,00
	Teruel	280,00	280,00	0,00
	Valencia	283,00	278,00	-5,00
Valladolid	267,20	267,20	0,00	
Zamora	266,60	266,70	0,10	
Zaragoza	280,00	280,00	0,00	
TRIGO DURO	Burgos	260,00	260,00	0,00
	Córdoba	280,00	280,00	0,00
	Sevilla	270,27	270,27	0,00
	Zamora	265,00	265,00	0,00
	Zaragoza	290,00	290,00	0,00

I-2 PRECIOS EN MERCADOS REPRESENTATIVOS - CEREALES

Precios en €/T.
Cebada Rto. CE 1784/03

Precios de comercio al por mayor. Mercancía nacional y/o importada, sobre vehículo en posición almacén

PRODUCTO	MERCADO REPRESENTATIVO	Semana 17-23/12 2012	Semana 24-30/12 2012	Variación €/t
CEBADA PIENSO	Alava	256,00	255,00	-1,00
	Albacete	250,30	247,40	-2,90
	Avila	258,00	258,00	0,00
	Barcelona	267,00	264,00	-3,00
	Burgos	250,40	251,20	0,80
	Ciudad Real	254,80	252,10	-2,70
	Coruña	264,00	264,00	0,00
	Gerona	267,00	264,00	-3,00
	Granada	264,00	264,00	0,00
	Guadalajara	257,80	257,00	-0,80
	Huesca	260,60	257,40	-3,20
	Leon	254,00	254,00	0,00
	Lerida	263,00	261,00	-2,00
	Murcia	260,00	257,00	-3,00
	Navarra	259,00	258,00	-1,00
	Orense	262,00	262,00	0,00
	Palencia	254,00	252,00	-2,00
	Rioja	253,00	250,00	-3,00
	Salamanca	258,20	258,20	0,00
	Segovia	250,00	250,00	0,00
	Sevilla	260,42	260,62	0,20
	Soria	257,60	256,80	-0,80
Tarragona	263,00	262,00	-1,00	
Teruel	257,00	257,00	0,00	
Toledo	258,70	258,00	-0,70	
Valladolid	250,20	250,20	0,00	
Zaragoza	257,00	257,00	0,00	
CEBADA MALTA	Burgos	270,00	270,00	0,00
	Albacete	275,00	275,00	0,00
	Huesca	270,00	270,00	0,00
	Navarra	265,00	265,00	0,00
	Palencia	270,00	270,00	0,00
	Madrid	286,00	286,00	0,00
	Cuenca	275,00	275,00	0,00

I-2 PRECIOS EN MERCADOS REPRESENTATIVOS - CEREALES

Precios en €/T.
Maíz Rgto. CE 1784/03
Arroz cáscara Rgto. CE 1785/03

Maíz grano, precios de comercio al por mayor. Mercancía nacional y/o importada, sobre vehículo en almacén
Arroz cáscara precios a salida almacén agricultor

PRODUCTO	MERCADO REPRESENTATIVO	Semana 17-23/12 2012	Semana 24-30/12 2012	Variación €/t
MAIZ-GRANO	Albacete	252,30	250,60	-1,70
	Asturias	260,00	260,00	0,00
	Avila	264,00	264,00	0,00
	Badajoz	250,00	250,00	0,00
	Barcelona	260,00	254,00	-6,00
	Coruña	255,00	255,00	0,00
	Gerona	260,00	254,00	-6,00
	Huesca	252,40	250,80	-1,60
	León	258,00	258,00	0,00
	Lérida	252,00	250,00	-2,00
	Madrid	258,00	254,00	-4,00
	Murcia	248,00	244,00	-4,00
	Navarra	260,00	260,00	0,00
	Pontevedra	255,00	255,00	0,00
	Rioja	263,00	262,00	-1,00
	Salamanca	261,60	261,20	-0,40
	Sevilla	247,70	247,80	0,10
	Tarragona	249,00	244,00	-5,00
	Teruel	255,00	250,00	-5,00
	Valencia	261,00	257,00	-4,00
Valladolid	260,80	260,00	-0,80	
Zaragoza	255,00	250,00	-5,00	
ARROZ CASCARA	Sevilla Índica (Largo)	283,50	283,50	0,00
	Japónica (Redondo)	295,00	295,00	0,00
ARROZ CASCARA	Valencia Japónica (Redondo)	290,00	290,00	0,00
	Badajoz			
ARROZ BLANCO EXTRA	Tarragona	580,00	580,00	0,00
	Valencia	540,00	540,00	0,00

**I-3 PRECIOS EN MERCADOS REPRESENTATIVOS
VINOS BLANCO Y TINTO SIN INDICACION GEOGRAFICA
Reglamentos C.E 479/2008 y 436/2009**

**En €/hgdo, salida bodega, a granel, pago al contado sin I.V.A.
Precio de vino tinto referido al producto de 12 puntos de color**

PRODUCTO	MERCADO REPRESENTATIVO	Semana 17-23/12 2012	Semana 24-30/12 2012	Variación €
VINO BLANCO	Albacete	5,27	5,31	0,04
	Badajoz	5,17	5,17	0,00
	Ciudad Real	4,13	4,13	0,00
	Cuenca	3,90	3,90	0,00
	Toledo	4,58	4,20	-0,38
VINO TINTO	Albacete	5,19	5,08	-0,12
	Ciudad Real	3,83	3,83	0,00
	Cuenca	4,29	4,29	0,00
	Murcia	4,49	4,49	0,00
	Toledo	5,13	5,17	0,04
	Valencia	4,85	4,85	0,00

I-4 PRECIOS EN MERCADOS REPRESENTATIVOS DE ACEITES

Aceites. Precios sobre almazara, en €/100 kg, sin I.V.A.Rgtos C.E. 865/04 y 826/08

Semilla de girasol. Precios en centros de demanda, en €/100 kg, sin I.V.A. Rgto C.E.E. 3405/93

PRODUCTO Y ESPECIFICACIONES	MERCADO REPRESENTATIVO	Semana 17-23/12 2012	Semana 24-30/12 2012	Variación €
ACEITE DE OLIVA VIRGEN EXTRA Menos de 0,8°	Badajoz	246,40	267,40	21,00
	Ciudad Real	250,00	256,00	6,00
	Córdoba	251,22	261,40	10,18
	Granada	247,50	258,00	10,50
	Jaén	253,68	267,85	14,17
	Málaga	248,00	266,00	18,00
	Sevilla	241,10	255,67	14,57
	Tarragona Toledo	249,40 252,00	249,40 260,00	0,00 8,00
ACEITE DE OLIVA VIRGEN De 0,8° a 2°	Badajoz	231,40	253,90	22,50
	Córdoba	244,00	250,10	6,10
	Granada	237,50	246,00	8,50
	Jaén	246,38	259,87	13,49
	Sevilla	229,69	229,69	0,00
	Cadiz	224,00	245,00	21,00
	Tarragona	240,41	240,41	0,00
	Toledo	235,00	245,00	10,00
ACEITE DE OLIVA LAMPANTE Más de 2°	Córdoba	236,10	241,60	5,50
	Granada	232,18	239,98	7,80
	Jaén	241,75	245,62	3,87
	Málaga	231,00	240,40	9,40
	Sevilla	219,89	228,30	8,41
	Tarragona	222,37	222,37	0,00
	Badajoz	223,90	244,90	21,00
ACEITE DE OLIVA REFINADO	Córdoba	233,70	257,30	23,60
	Jaén	246,50	258,44	11,94
	Tarragona	246,42	246,42	0,00
ACEITE DE ORUJO CRUDO	Córdoba	126,21	128,00	1,79
	Jaén	121,90	132,22	10,32
	Tarragona	120,20	120,20	0,00
ACEITE DE ORUJO REFINADO	Córdoba	165,60	171,60	6,00
	Jaén	165,08	174,29	9,21
	Tarragona	159,27	159,27	0,00
ACEITE DE GIRASOL REFINADO	Córdoba	105,10	105,70	0,60
	Sevilla	105,50	105,50	0,00
	Tarragona	106,00	106,00	0,00
SEMILLA DE GIRASOL	Andalucía	53,55	53,50	-0,05
	Centro-Norte	49,05	49,05	0,00

I-5 PRECIOS EN MERCADOS REPRESENTATIVOS - FRUTAS Y HORTALIZAS**PRECIOS DE PRODUCTOS NACIONALES**

Mercados representativos de producción

Rgts. CE 1234/2007 y 543/2011

En €/100 kg, a salida agrupación de productores, envasado, sin I.V.A, incluyendo el precio del envase.

CITRICOS

PRODUCTO	MERCADO	VARIEDAD O TIPO	CAT.	CALIBRE mm.	DIA/MES				
					24/12	25/12	26/12	27/12	28/12
CLEMENTINA	Castellón	Clemenules	I	1X-3	81,50	-	81,50	81,50	81,50
LIMON	Alicante Murcia	Fino	I	1-3	70,91	-	73,64	74,55	70,91
		Fino	I	1-3	68,50	-	69,50	69,00	68,50
MANDARINA	Castellón	Clemenvilla	I	1-2	76,80	-	76,80	76,80	76,80
NARANJA	Sevilla	Navelina	I	6-9	42,00	-	42,00	42,00	42,00
	Valencia	Navelina	I	6-9	-	-	38,00	38,00	38,00

FRUTAS DE PEPITA

PRODUCTO	MERCADO	VARIEDAD O TIPO	CAT.	CALIBRE mm.	DIA/MES				
					24/12	25/12	26/12	27/12	28/12
MANZANA	Girona	Golden Delicious	I	70-80	67,69	-	67,69	67,69	67,69
	Girona	Fuji	I	70-80	80,01	-	80,01	80,01	80,01
	Girona	Red Delicious	I	70-80	74,18	-	74,18	74,18	74,18
	Lleida	Golden Delicious	I	70-80	63,25	-	-	59,37	62,07
	Lleida	Royal Gala	I	65-70	69,00	-	-	69,00	69,00
	Lleida	Granny Smith	I	70-80	-	-	-	68,00	65,00
	Lleida	Fuji	I	70-80	-	-	-	-	71,00
	PERA	Lleida	Blanquilla	I	55-60	69,08	-	-	68,18
Lleida		Conferencia	I	60-65	71,59	-	-	71,32	70,53

I-5 PRECIOS EN MERCADOS REPRESENTATIVOS - FRUTAS Y HORTALIZAS

PRECIOS DE PRODUCTOS NACIONALES

Mercados representativos de producción

Rgts. CE 1234/2007 y 543/2011

En €100 kg, a salida agrupación de productores, envasado, sin I.V.A, incluyendo el precio del envase.

HORTALIZAS

PRODUCTO	MERCADO	VARIEDAD O TIPO	CAT.	CALIBRE mm.	DIA/MES				
					24/12	25/12	26/12	27/12	28/12
AJO	Córdoba	Morado	I	50-80	225,00	-	225,00	225,00	225,00
	Cuenca	Blanco	I	50-80	180,53	-	180,53	180,53	180,53
	Cuenca	Morado	I	50-80	192,08	-	192,08	192,08	192,08
BERENJENA	Almería	Alargada	I	40y+	143,50	-	132,51	116,09	95,14
CALABACIN	Almería	-	I	14-21	69,17	-	69,63	49,71	52,80
CEBOLLA	Albacete	Amarilla	I	-	28,90	-	28,90	28,90	28,90
CHAMPIÑON	La Rioja	Cerrado	I	30-65	145,61	-	145,76	145,94	146,15
COLIFLOR	La Rioja	Coronada	I	-	32,82	-	52,27	52,27	54,55
JUDIA VERDE	Almería	Plana	I	-	-	-	131,50	128,10	139,09
LECHUGA	Murcia	Iceberg	I	400g,y+	110,00	-	110,00	110,00	110,00
PIMIENTO	Almería	Cuadrado color (rojo y amarillo)	I	70y+	105,19	-	105,19	105,19	105,19
	Almería	Verde alargado	I	40y+	169,93	-	169,93	169,93	169,93
TOMATE	Almería	Redondo	I	57-100	53,73	-	63,00	59,00	54,29
	Almería	Racimo	I	-	74,00	-	68,24	70,59	67,06
	Murcia	Redondo	I	57-100	73,31	-	73,31	73,31	73,31
ZANAHORIA	Cádiz	-	I	-	64,00	-	64,00	64,00	64,00

I-6 PRECIOS EN MERCADOS REPRESENTATIVOS VACUNO Y OVINO

A) BOVINO

**1.- PRECIO MEDIO NACIONAL (Euro/100 kg Canal) DE CANALES DE BOVINO PESADO
SEGÚN MODELO COMUNITARIO DE CLASIFICACIÓN R(CE) Nº 1249/2008.**

CATEGORÍA	CLASE DE CONFORMACIÓN Y DE ESTADO DE ENGRASAMIENTO	Semana 17-23/12 2012	Semana 24-30/12 2012	Variación
Categoría A: Canales de machos jóvenes sin castrar de más de un año y menos de dos años	Muy buena y poco cubierta (U-2)	407,99	405,16	-2,83
	Muy buena y cubierta (U-3)	413,94	407,10	-6,84
	Precio medio ponderado Categoría U	411,74	406,38	-5,36
	Buena y poco cubierta (R-2)	376,23	377,03	0,81
	Buena y cubierta (R-3)	395,58	392,21	-3,37
	Precio medio ponderado Categoría R	388,42	386,59	-1,83
Categoría D: Canales de hembras que hayan parido	Mediocre y poco cubierta (P-2)	214,37	215,76	1,39
	Mediocre y cubierta (P-3)	198,88	194,49	-4,39
	Precio medio ponderado Categoría P	203,99	201,51	-2,48
	Buena y cubierta (R-3)	238,02	241,62	3,60
	Buena y grasa (R-4)	319,77	321,30	1,53
	Precio medio ponderado Categoría R	258,46	261,54	3,08
Categoría E: Canales de otras hembras	Menos buena y poco cubierta (O-2)	240,04	241,85	1,81
	Menos buena y cubierta (O-3)	224,90	218,07	-6,83
	Menos buena y grasa (O-4)	239,48	231,66	-7,83
	Precio medio ponderado Categoría O	231,11	225,41	-5,71
	Muy buena y poco cubierta (U-2)	417,02	425,43	8,41
	Muy buena y cubierta (U-3)	427,42	435,50	8,08
Categoría E: Canales de otras hembras	Precio medio ponderado Categoría U	422,01	430,26	8,25
	Buena y poco cubierta (R-2)	411,09	405,40	-5,69
	Buena y cubierta (R-3)	414,05	415,54	1,49
	Buena y grasa (R-4)	383,29	388,38	5,10
	Precio medio ponderado Categoría R	409,99	407,89	-2,10
	Menos buena y poco cubierta (O-2)	363,23	360,29	-2,94
Categoría E: Canales de otras hembras	Menos buena y cubierta (O-3)	377,15	378,11	0,96
	Menos buena y grasa (O-4)	343,00	350,00	7,00
Categoría E: Canales de otras hembras	Precio medio ponderado Categoría O	368,27	367,36	-0,91

L-6 PRECIOS EN MERCADOS REPRESENTATIVOS VACUNO Y OVINO**2.-PRECIO MEDIO NACIONAL DEL BOVINO (Euro/100 kg)**

BOVINO VIVO	Semana 17-23/12 2012	Semana 24-30/12 2012	Variación
Machos hasta 480 Kg. vivo	227,12	227,12	0,00
Machos de más de 480 kg. vivo	219,16	219,16	0,00
Hembras que hayan parido	112,95	112,95	0,00
Otras hembras de hasta 380 Kg. vivo	234,34	234,34	0,00
Otras hembras de más de 380 Kg. vivo	231,19	231,19	0,00

3.-PRECIO MEDIO NACIONAL DE OTROS ANIMALES DE LA ESPECIE BOVINA (R(CE) N° 2273/2002).

OTROS BOVINOS	Semana 17-23/12 2012	Semana 24-30/12 2012	Variación
Terneros de ocho días a cuatro semanas			
tipo frisón/país	85,75	85,75	0,00
tipo cruzado	317,25	317,25	0,00
<i>Media ponderada nacional (Euro/Cabeza)</i>	201,50	201,50	0,00
Bovinos ligeros comprendidos entre seis y doce meses			
tipo frisón/país	180,53	180,53	0,00
tipo cruzado	252,46	252,46	0,00
<i>Media ponderada nacional (Euro/100 kg Vivo)</i>	227,28	227,28	0,00

B) CORDEROS**1.-PRECIOS MEDIOS NACIONALES DE CANALES DE OVINO FRESCAS O REFRIGERADAS R(CE) N° 315/2002
. Euro/100 Kg Canal**

CORDEROS I y II	Semana 17-23/12 2012	Semana 24-30/12 2012	Variación
Corderos I (12 a 13 kg/canal)	658,70	658,70	0,00
Corderos II (13,1 a 16 kg/canal)	535,71	535,71	0,00
<i>Media ponderada</i>	597,21	597,21	0,00

2.-PRECIOS MEDIOS DE CANALES DE OVINO FRESCAS O REFRIGERADAS EN LOS MERCADOS NACIONALES REPRESENTATIVOS PARA LA C.E.

MERCADO REPRESENTATIVO Cordero 9-19 kg	Semana 17-23/12 2012	Semana 24-30/12 2012	Variación
Barcelona	663,74	663,74	0,00
Madrid	693,66	693,66	0,00
(MERCAVALENCIA) Valencia	748,04	748,04	0,00
Albacete	633,09	633,09	0,00
Extremadura	645,47	645,47	0,00
Medina del Campo	618,33	618,33	0,00
Talavera de la Reina	633,94	633,94	0,00
Zaragoza	632,57	632,57	0,00
<i>Media ponderada nacional</i>	637,52	637,52	0,00

PRECIOS EN MERCADOS REPRESENTATIVOS - PRODUCTOS GANADEROS**D) - PORCINO**

CLASIFICACIÓN EUROPEA (CE) Nº 1249/2008.

Euro/100 kg Canal

MERCADO REPRESENTATIVO	Clase E			Clase U			Cat. II		
	Semana 17-23/12 2012	Semana 24-30/12 2012	Variación	Semana 17-23/12 2012	Semana 24-30/12 2012	Variación	Semana 17-23/12 2012	Semana 24-30/12 2012	Variación
LONJAS									
Ebro	168,81	169,18	0,36	166,84	166,20	-0,64	165,30	164,66	-0,64
Mercalleida	167,39	168,13	0,75	165,43	165,17	-0,26	163,89	163,63	-0,26
Segovia	172,15	173,18	1,03	170,13	170,13	0,00	181,90	181,90	0,00
Silleda	172,27	172,27	0,00	170,25	169,23	-1,02	--	--	--
Conjunto de Lonjas Media Ponderada	168,79	169,51	0,73	166,81	166,53	-0,28	168,08	167,83	-0,25
MATADEROS Media Ponderada	170,62	176,61	5,99	168,63	173,50	4,87	165,38	170,48	5,10
Media Nacional	169,70	173,06	3,36	167,72	170,01	2,30	166,73	169,15	2,42

PORCINO: REVISIÓN DE LA SERIE DESDE ENERO 2012 (semana 12-ISC del 28 de marzo de 2012)

PRECIOS EN MERCADOS REPRESENTATIVOS - PRODUCTOS GANADEROS - PORCINO.**E) - PORCINO PRECOZ
LECHONES, OTRAS CALIDADES.**

Euro/100 Kg vivo

LECHONES	Semana 17-23/12 2012	Semana 24-30/12 2012	Variación
Normal.Base 20kg de peso.	237,76	242,19	4,42
Segovia.Base 20kg de peso.	240,00	245,00	5,00
Lleida.Base 20kg de peso.	215,00	215,00	0,00
CERDOS CEBADOS			
Categoría U	129,14	130,91	1,77
Cerdas de Desvieje			
Cerdas de Desvieje	82,25	82,36	0,12

PORCINO: REVISIÓN DE LAS SERIES DE LECHONES Y CERDAS DESDE ENERO 2012 (semana 12-ISC del 28 de marzo de 2012)

F) -TRONCO IBÉRICO

Euro/100 kg Vivo

LECHONES	Semana 17-23/12 2012	Semana 24-30/12 2012	Variación
Base 23 Kg.	260,00	259,81	-0,20
DESVIEJE			
Reproductores de desvieje	104,35	104,35	0,00
CEBADOS			
Marranillos, de 35 a 60 Kg.	--	--	0,00
Primals, de 60 a 100 Kg.	--	--	0,00
Cerdos cebados de pienso (extensivo)	179,45	179,45	0,00
Cerdos cebados de bellota	202,28	202,29	0,01

I
S C



GOBIERNO
DE ESPAÑA

MINISTERIO
DE AGRICULTURA, ALIMENTACIÓN
Y MEDIO AMBIENTE