



# 27 de noviembre 2013

---

## Índice:

---

1. Precios Medios Nacionales, comentarios y gráficos

2. Precios en Mercados Representativos UE

- 2.1 Cereales
- 2.2 Vinos de mesa
- 2.3 Aceites y Semillas
- 2.4 Frutas y Hortalizas
- 2.5 Vacuno
- 2.6 Ovino
- 2.7 Porcino



GOBIERNO  
DE ESPAÑA

MINISTERIO  
DE AGRICULTURA, ALIMENTACIÓN  
Y MEDIO AMBIENTE

## **SECRETARÍA GENERAL TÉCNICA**

Subdirección General de Estadística

[sgestadi@magrama.es](mailto:sgestadi@magrama.es)

<http://www.magrama.gob.es/es/estadistica/temas/default.aspx>

Publicación elaborada por la  
Secretaría General Técnica  
Subdirección General de Estadística



**MINISTERIO DE AGRICULTURA, ALIMENTACIÓN Y MEDIO AMBIENTE**

### **Edita**

© Ministerio de Agricultura, Alimentación y Medio Ambiente  
Secretaría General Técnica  
Centro de Publicaciones  
Catálogo de Publicaciones de la Administración General del Estado:  
<http://publicacionesoficiales.boe.es/>

N.I.P.O.: 280-13-009-3

Se permite la utilización, copia o reproducción de los datos de este Boletín siempre que se cite expresamente su procedencia

**CEREALES (▼):** Descenso del trigo blando panificable (-0,70%), cebada pienso (-1,49%), maíz grano (-1,99%) y arroz cáscara (-2,74%).

**VINO DE MESA (=):** Subida del vino de mesa blanco (5,65%) y descenso del vino de mesa tinto (-1,19%).

**ACEITES VEGETALES (=):** Subida del aceite de oliva virgen (1,92%) y descenso del aceite de oliva lampante (-0,25%), orujo crudo (-2,90%) y refinado de girasol (-2,09%).

**CITRICOS (▼):** Cotizaciones a la baja, destacando el retroceso de la naranja (-18,22%).

**FRUTAS DE PEPITA (▲):** Avances en el precio de manzana Golden (5,495%) y pera Blanquilla (4,69%).

**HORTALIZAS (▲):** El descenso coyuntural de oferta en las zonas productoras provoca un importante ascenso de los precios de la mayoría de las hortalizas, con especial mención a la alcachofa (35,12%), judía verde plana (28,02%), coliflor (27,53%), tomate liso (23,08%) y pimiento verde italiano (22,77%). Ligera subida en patata (1,32%).

**VACUNO (▲):** Subida del precio de las canales de bovino (añojo, 1,42% y ternera, 0,71%). Las cotizaciones de los animales destinados a vida se incrementaron el 0,84%.

**CORDERO (=):** Sin apenas variaciones en los precios de las canales de cordero (0,05% de media en sus diferentes clasificaciones).

**PORCINO (▼):** Los precios de las canales de porcino de capa blanca bajaron un (-1,01%) de media en sus diferentes clasificaciones, destacando el descenso del (-1,96%) en las cotizaciones de las canales de mayor calidad. El precio del lechón base 20 kg permanece constante.

**POLLOS (▲):** El precio de la canal de pollo se incrementó un 1,65%.

**HUEVOS (▲):** Subida del precio de los huevos (3,70% los de la Clase M y 2,30% los de la Clase L).

**CONEJO (=):** Repetición de cotizaciones en el conejo vivo de granja.

**LÁCTEOS (▲):** El precio del suero de leche en polvo se incrementó el 1,22%.

PRODUCTOS AGRARIOS (especificaciones)		Semana 46 11-17/11 2013	Semana 47 18-24/11 2013	Variación semanal euros	Variación semanal %
<b>AGRICOLAS</b>					
(1)	Trigo blando panificable (€/t)	197,10	195,71	-1,38	-0,70
(1)	Cebada pienso (€/t)	173,79	171,20	-2,59	-1,49
(1)	Maíz grano (€/t)	178,89	175,33	-3,56	-1,99
(4)	Arroz cáscara (€/t)	275,00	267,47	-7,53	-2,74
(1)	Alfalfa (€/t)	182,99	181,72	-1,27	-0,69
(2)	Vino blanco sin indicación geográfica (€/hgdo)	3,36	3,55	0,19	5,65
(2)	Vino tinto sin indicación geográfica (€/hgdo, 12p. color)	4,20	4,15	-0,05	-1,19
(3)	Aceite de oliva virgen de 0,8 a 2° (€/100 kg)	214,18	218,29	4,11	1,92
(3)	Aceite de oliva lampante, más de 2° (€/100 kg)	200,24	199,74	-0,50	-0,25
(3)	Aceite de orujo crudo (€/100 kg)	86,21	83,71	-2,50	-2,90
(3)	Aceite girasol refinado (€/100 kg)	83,11	81,37	-1,74	-2,09
(4)	Clementina(€/100kg)	24,79	23,24	-1,55	-6,27
(4)	Limón(€/100kg)	26,21	25,00	-1,21	-4,61
(4)	Naranja(€/100kg)	17,18	14,05	-3,13	-18,22
(4)	Manzana Golden Delicious (€/100 kg)	48,63	51,30	2,67	5,49
(4)	Pera Blanquilla (€/100kg)	57,55	60,25	2,70	4,69
(4)	Acelga (€/100kg)	45,03	48,44	3,41	7,56
(4)	Alcachofa(€/100kg)	49,54	66,94	17,40	35,12
(4)	Cebolla(€/100kg)	14,79	15,14	0,36	2,41
(4)	Coliflor(€/100kg)	34,29	43,73	9,44	27,53
(4)	Judía verde tipo plana (€/100 kg)	123,76	158,45	34,68	28,02
(4)	Lechuga Romana (€/100 kg)	21,99	23,16	1,17	5,31
(4)	Pimiento verde tipo italiano (€/100 kg)	40,55	49,78	9,23	22,77
(4)	Tomate liso (€/100 kg)	36,07	44,39	8,33	23,08
(4)	Patata (€/100 kg)	21,34	21,62	0,28	1,32
<b>GANADEROS</b>					
(5)	Ternera, conjunto clases (€/100 kg canal)	400,27	403,13	2,86	0,71
(5)	Añojo, buena conformación (€/100 kg canal)	374,70	380,02	5,32	1,42
(5)	Bovino vivo, conjunto categorías (€/100 kg vivo)	207,51	209,26	1,75	0,84
(5)	Corderos 9-19 kilos (€/100 kg canal)	593,32	593,62	0,30	0,05
(5)	Corderos 12-16 kilos (€/100 kg canal)	544,22	544,44	0,22	0,04
(5)	Porcino 60-55% magro (€/100 kg canal)	183,98	180,37	-3,61	-1,96
(5)	Porcino 50-55% magro (€/100 kg canal)	180,07	178,88	-1,19	-0,66
(5)	Porcino <50% magro (€/100 kg canal)	180,67	179,93	-0,74	-0,41
(5)	Lechón 20 kg (€/unidad)	39,77	39,77	0,00	0,00
(6)	Pollo, media de canales del 83% y 65% rdto. (€/100 kg canal)	168,73	171,52	2,79	1,65
(7)	Huevos - Clase L (€/docena)	0,87	0,89	0,02	2,30
(7)	Huevos - Clase M (€/docena)	0,81	0,84	0,03	3,70
(8)	Conejo 1,8-2,2 kilo, vivo (€/100 kg)	221,12	221,12	0,00	0,00
(10)	Suero de leche en polvo (€/100kg)	94,63	95,78	1,15	1,22
(9)	Leche de vaca (€/100 litros): Fuente FEAGA	Precio septiembre 2013: 36,00 €/100 litros			

**Posición comercial:** (1) Entrada industria ; (2) Salida bodega; (3) Salida almazara; (4) Granel; s/árbol, finca,almacén agricultor,alhóndiga,lonja; (5) Entrada matadero; (6) Salida muelle matadero; (7) Salida muelle centro de embalaje; (8) Salida granja; (9) Precio pagado al ganadero (10) Precio franco fábrica sin impuestos ni costes

# PRECIOS MEDIOS NACIONALES

■ antepenúltima campaña  
■ penúltima campaña  
■ campaña actual

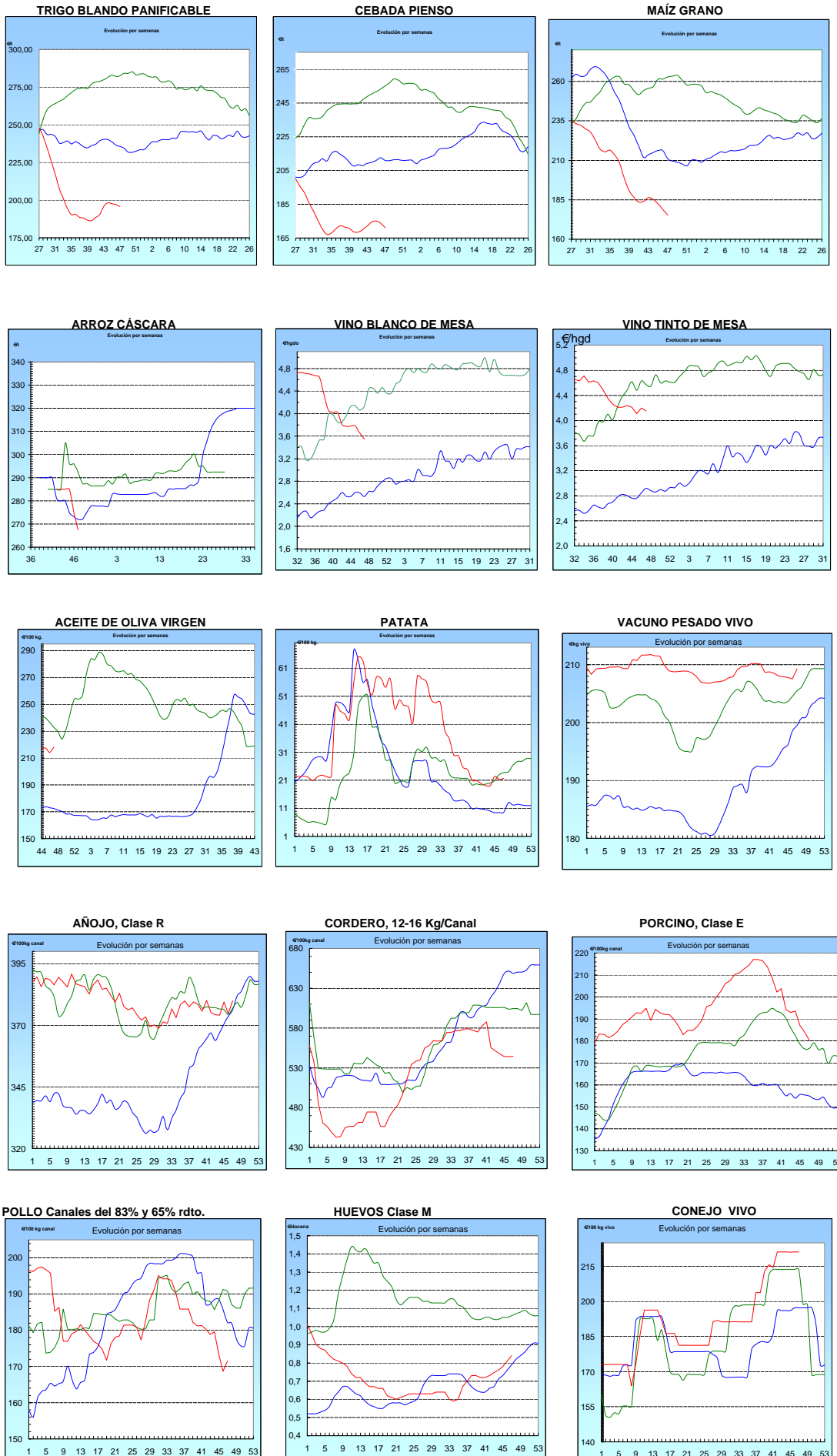

## I-2 PRECIOS EN MERCADOS REPRESENTATIVOS - CEREAL

Precios en Euro/Tonelada

REGLAMENTO (UE) N° 1272/2009 DE LA COMISION. Artículo 56, apartado 3.

Precios de comercio al por mayor. Mercancía nacional y/o importada, sobre vehículo en posición almacén

PRODUCTO	MERCADO REPRESENTATIVO	Semana 11-17/11 2013	Semana 18-24/11 2013	Variación €
Trigo Blando Panificable	Álava	197,00	198,00	1,00
	Albacete	210,00	208,00	-2,00
	Ávila	187,00	185,00	-2,00
	Badajoz	205,00	205,00	0,00
	Barcelona	224,00	222,00	-2,00
	Burgos	186,80	186,80	0,00
	Cádiz	225,00	225,00	0,00
	Ciudad Real	205,00	205,00	0,00
	Córdoba	230,00	230,00	0,00
	La Coruña	202,00	200,00	-2,00
	Cuenca	209,00	207,00	-2,00
	Gerona	224,00	222,00	-2,00
	Guadalajara	196,00	190,00	-6,00
	Huesca	204,00	202,00	-2,00
	León	192,00	190,00	-2,00
	Lérida	215,00	213,00	-2,00
	La Rioja	192,00	190,00	-2,00
	Madrid	196,00	190,00	-6,00
	Navarra	203,00	202,00	-1,00
	Orense	195,00	193,00	-2,00
	Palencia	194,00	191,00	-3,00
	Pontevedra	195,00	193,00	-2,00
	Salamanca	189,40	187,00	-2,40
	Segovia	189,00	188,00	-1,00
	Sevilla	225,00	225,00	0,00
	Soria	199,00	199,00	0,00
	Tarragona	214,00	212,00	-2,00
Teruel	206,00	201,00	-5,00	
Toledo	202,00	196,00	-6,00	
Valencia	215,00	213,00	-2,00	
Valladolid	188,80	184,60	-4,20	
Zamora	188,80	188,90	0,10	
Zaragoza	206,00	201,00	-5,00	
Trigo Duro	Burgos	180,00	180,00	0,00
	Cádiz	225,00	225,00	0,00
	Córdoba	240,00	240,00	0,00
	Málaga	--	225,00	--
	Sevilla	225,00	225,00	0,00
	Zamora	--	222,00	--
	Zaragoza	240,00	230,00	-10,00

## I-2 PRECIOS EN MERCADOS REPRESENTATIVOS - CEREAL

Precios en Euro/Tonelada

REGLAMENTO (UE) N° 1272/2009 DE LA COMISION. Artículo 56, apartado 3.

Precios de comercio al por mayor. Mercancía nacional y/o importada, sobre vehículo en posición almacén

PRODUCTO	MERCADO REPRESENTATIVO	Semana 11-17/11 2013	Semana 18-24/11 2013	Variación €
Cebada Pienso	Albacete	174,50	171,70	-2,80
	Ávila	168,00	166,00	-2,00
	Badajoz	190,00	190,00	0,00
	Barcelona	188,00	185,00	-3,00
	Burgos	168,00	168,00	0,00
	Ciudad Real	179,30	175,70	-3,60
	La Coruña	194,00	190,00	-4,00
	Cuenca	174,00	170,00	-4,00
	Gerona	188,00	185,00	-3,00
	Granada	180,00	180,00	0,00
	Guadalajara	175,80	170,20	-5,60
	Huelva	186,00	192,00	6,00
	Huesca	173,40	170,40	-3,00
	León	180,00	177,00	-3,00
	Lérida	178,00	177,00	-1,00
	Madrid	176,00	169,00	-7,00
	Murcia	185,00	182,00	-3,00
	Navarra	172,00	171,00	-1,00
	Palencia	176,00	173,00	-3,00
	Salamanca	173,40	171,60	-1,80
	Segovia	168,00	167,00	-1,00
	Sevilla	186,00	190,00	4,00
	Soria	168,00	168,00	0,00
	Teruel	172,00	166,00	-6,00
Toledo	179,40	177,70	-1,70	
Valladolid	169,60	165,60	-4,00	
Zamora	180,00	177,00	-3,00	
Zaragoza	173,00	167,00	-6,00	
Cebada Malta	Albacete	190,00	190,00	0,00
	Burgos	180,00	180,00	0,00
	Cuenca	190,00	190,00	0,00
	Guadalajara	--	201,00	--
	La Rioja	180,00	180,00	0,00
	Madrid	--	201,00	--
	Navarra	174,00	174,00	0,00

## I-2 PRECIOS EN MERCADOS REPRESENTATIVOS - CEREAL

Precios en Euro/Tonelada

REGLAMENTO (UE) N° 1272/2009 DE LA COMISION. Artículo 56, apartado 3.

Maíz grano, precios de comercio al por mayor. Mercancía nacional y/o importada, sobre vehículo en almacén  
 Arroz cáscara, arroz blanco precios salida almacén agricultor

PRODUCTO	MERCADO REPRESENTATIVO	Semana 11-17/11 2013	Semana 18-24/11 2013	Variación €
Maíz Grano	Albacete	180,10	177,70	-2,40
	Badajoz	177,00	177,00	0,00
	Barcelona	184,00	179,00	-5,00
	Cáceres	177,00	177,00	0,00
	Cádiz	172,00	172,00	0,00
	Ciudad Real	182,00	177,00	-5,00
	La Coruña	189,00	183,00	-6,00
	Cuenca	180,00	177,00	-3,00
	Gerona	184,00	179,00	-5,00
	Guadalajara	177,00	170,00	-7,00
	Huelva	185,00	185,00	0,00
	Huesca	175,40	170,60	-4,80
	León	182,00	176,00	-6,00
	Lérida	178,00	173,00	-5,00
	La Rioja	185,00	186,00	1,00
	Madrid	177,00	170,00	-7,00
	Murcia	180,00	170,00	-10,00
	Navarra	176,00	178,00	2,00
	Pontevedra	189,00	183,00	-6,00
	Salamanca	185,60	183,60	-2,00
Sevilla	172,00	172,00	0,00	
Tarragona	182,00	177,00	-5,00	
Toledo	184,00	181,00	-3,00	
Valencia	188,00	183,00	-5,00	
Valladolid	176,60	176,40	-0,20	
Zamora	184,00	176,00	-8,00	
Zaragoza	175,00	172,00	-3,00	
Arroz Cáscara (Indica- L)	Sevilla	260,00	260,00	0,00
Arroz Cáscara (Japónica/Bahía R)	Valencia	285,00	285,00	0,00
Arroz Cáscara (Japónica/Bahía y otros R)	Sevilla	260,00	260,00	0,00
Arroz Blanco Extra	Tarragona	560,00	550,00	-10,00
	Valencia	540,00	530,00	-10,00

**I-3 PRECIOS EN MERCADOS REPRESENTATIVOS  
VINOS BLANCO Y TINTO SIN INDICACION GEOGRAFICA  
Reglamentos UE N° 1234/2007, 479/2008 y 144/2013**

**En €/hgdo, salida bodega, a granel, pago al contado sin I.V.A.  
Precio de vino tinto referido al producto de 12 puntos de color**

<b>PRODUCTO</b>	<b>MERCADO REPRESENTATIVO</b>	<b>Semana 11-17/11 2013</b>	<b>Semana 18-24/11 2013</b>	<b>Variación €</b>
<b>VINO BLANCO</b>	<b>Albacete</b>	<b>4,39</b>	<b>4,26</b>	<b>-0,12</b>
	<b>Badajoz</b>	<b>2,57</b>	<b>3,10</b>	<b>0,53</b>
	<b>Ciudad Real</b>	<b>3,64</b>	<b>3,64</b>	<b>0,00</b>
	<b>Cuenca</b>	<b>4,60</b>	<b>4,60</b>	<b>0,00</b>
	<b>Toledo</b>	<b>4,20</b>	<b>3,40</b>	<b>-0,80</b>
<b>VINO TINTO</b>	<b>Albacete</b>	<b>4,42</b>	<b>4,34</b>	<b>-0,07</b>
	<b>Ciudad Real</b>	<b>3,88</b>	<b>3,88</b>	<b>0,00</b>
	<b>Cuenca</b>	<b>4,82</b>	<b>4,82</b>	<b>0,00</b>
	<b>Murcia</b>	<b>5,18</b>	<b>4,53</b>	<b>-0,65</b>
	<b>Toledo</b>	<b>4,48</b>	<b>4,48</b>	<b>0,00</b>
	<b>Valencia</b>	<b>2,98</b>	<b>2,98</b>	<b>0,00</b>



**I-4 PRECIOS EN MERCADOS REPRESENTATIVOS DE ACEITES**

Aceites. Precios sobre almazara, en €/100 kg, sin I.V.A.Rgtos C.E. 865/04 y 826/08

Semilla de girasol. Precios en centros de demanda, en €/100 kg, sin I.V.A. Rgto C.E.E. 3405/93

PRODUCTO Y ESPECIFICACIONES	MERCADO REPRESENTATIVO	Semana 11-17/11 2013	Semana 18-24/11 2013	Variación €
ACEITE DE OLIVA VIRGEN EXTRA Menos de 0,8°	Badajoz	219,30	219,30	0,00
	Ciudad Real	230,00	230,00	0,00
	Córdoba	242,50	231,40	-11,10
	Granada	233,00	231,00	-2,00
	Jaén	229,60	235,50	5,90
	Málaga	233,10	233,10	0,00
	Sevilla	240,00	236,00	-4,00
	Tarragona Toledo	231,39 229,00	231,39 229,00	0,00 0,00
ACEITE DE OLIVA VIRGEN De 0,8° a 2°	Badajoz	208,80	208,80	0,00
	Córdoba	216,40	214,90	-1,50
	Granada	211,50	210,00	-1,50
	Jaén	213,93	222,00	8,07
	Sevilla	216,30	216,30	0,00
	Cadiz	209,00	209,00	0,00
	Tarragona	210,35	210,35	0,00
	Toledo	210,00	210,00	0,00
ACEITE DE OLIVA LAMPANTE Más de 2°	Córdoba	201,30	201,90	0,60
	Granada	193,90	190,60	-3,30
	Jaén	200,90	200,30	-0,60
	Málaga	197,30	194,80	-2,50
	Sevilla	201,30	201,00	-0,30
	Tarragona	187,81	184,81	-3,00
	Badajoz	198,30	198,30	0,00
	ACEITE DE OLIVA REFINADO	Córdoba	214,36	213,96
Jaén		215,00	215,00	0,00
Tarragona		211,86	211,86	0,00
ACEITE DE ORUJO CRUDO	Córdoba	90,36	88,86	-1,50
	Jaén	96,15	90,15	-6,00
	Tarragona	72,12	72,12	0,00
ACEITE DE ORUJO REFINADO	Córdoba	134,03	131,63	-2,40
	Jaén	135,23	132,22	-3,01
	Tarragona	144,24	138,23	-6,01
ACEITE DE GIRASOL REFINADO	Córdoba	82,83	78,62	-4,21
	Sevilla	82,00	82,00	0,00
	Tarragona	84,50	83,50	-1,00
SEMILLA DE GIRASOL	Andalucía	33,75	34,50	0,75
	Centro-Norte	33,73	33,11	-0,62

**I-5 PRECIOS EN MERCADOS REPRESENTATIVOS - FRUTAS Y HORTALIZAS**

**PRECIOS DE PRODUCTOS NACIONALES**

Mercados representativos de producción

Rgtos. CE 1234/2007 y 543/2011

En €/100 kg, a salida agrupación de productores, envasado, sin I.V.A, incluyendo el precio del envase.

**CITRICOS**

PRODUCTO	MERCADO	VARIEDAD O TIPO	CAT.	CALIBRE mm.	DIA/MES				
					18/11	19/11	20/11	21/11	22/11
CLEMENTINA	Castellón	Clemenules	I	1X-3	83,23	82,78	80,00	83,07	78,50
	Murcia	Conjunto variedades	I	1-3	75,00	75,00	75,00	75,00	75,00
	Valencia	Clemenules	I	1X-3	61,10	61,10	61,10	61,10	61,10
MANDARINA	Valencia	-	I	1-2	77,00	77,00	77,00	77,00	77,00
SATSUMA	Valencia	Owari	I	1X-2	56,40	-	-	56,40	54,85
LIMON	Alicante	Fino	I	3-4	85,00	71,00	72,50	71,00	82,00
	Málaga	Fino	I	3-4	94,00	93,00	94,00	93,00	95,00
	Murcia	Fino	I	3-4	87,00	86,50	87,50	87,00	86,50
NARANJA	Alicante	Navelina	I	6-9	50,48	50,48	50,48	50,48	50,48
	Sevilla	Navelina	I	6-9	-	49,33	-	49,33	49,33

**FRUTAS DE PEPITA**

PRODUCTO	MERCADO	VARIEDAD O TIPO	CAT.	CALIBRE mm.	DIA/MES				
					18/11	19/11	20/11	21/11	22/11
MANZANA	Girona	Fuji	I	70-80	87,81	87,81	87,81	87,81	87,81
	Girona	Golden Delicious	I	70-80	80,95	80,95	80,95	80,95	80,95
	Girona	Granny Smith	I	70-80	69,11	69,11	69,11	69,11	69,11
	Girona	Royal Gala	I	65-70	73,29	73,29	73,29	73,29	73,29
	Girona	Red Delicious	I	70-80	86,51	86,51	86,51	86,51	86,51
	Lleida	Fuji	I	70-80	79,00	79,00	79,00	79,00	79,00
	Lleida	Golden Delicious	I	70-80	66,70	67,76	65,92	62,77	64,11
	Lleida	Royal Gala	I	65-70	75,69	73,35	74,23	74,00	74,55
	Lleida	Granny Smith	I	70-80	-	66,00	65,00	63,00	64,00
	Lleida	Red Chief	I	70-80	66,00	65,00	62,00	65,00	65,00
	Zaragoza	Grupo Reineta	I	75y+	63,38	70,94	71,30	71,80	76,08
	Zaragoza	Grupo Gala	I	65-70	-	-	72,52	-	-
	Zaragoza	Red Chief	I	70-80	-	58,50	59,01	55,00	-
	Zaragoza	Verde Doncella	I	80y+	-	92,63	-	92,63	92,63
PERA	Lleida	Abate Fetel	I	70-75	86,50	86,50	86,50	86,50	86,50
	Lleida	Blanquilla	I	55-60	78,15	76,14	76,86	76,31	75,74
	Lleida	Conferencia	I	60-65	69,97	71,19	71,99	71,87	68,17
	Lleida	Limonera	I	60-65	75,74	66,96	75,76	63,35	68,02
	Lleida	Ercolini	I	<55	83,08	89,00	89,00	89,00	89,00
	Lleida	Williams	I	65-75	68,53	68,53	68,53	68,53	68,53
	Lleida	Red Bartlett	I	60-65	-	68,00	-	-	-
	Lleida	Alejandrina	I	65-70	-	63,00	64,00	65,00	66,00
	Lleida	Devoe	I	60-65	-	-	74,00	-	-
	Zaragoza	Blanquilla	I	55-60	-	76,55	-	76,55	68,56
	Zaragoza	Conferencia	I	60-65	61,55	67,14	73,86	-	-
	Zaragoza	Williams	I	65-75	68,25	68,25	68,25	68,25	68,25
UVA DE MESA	Murcia	Autumn Royal	I	-	130,00	130,00	130,00	130,00	130,00
	Murcia	Autumn Black	I	-	125,00	125,00	125,00	125,00	125,00
	Murcia	Apirena negra	I	-	83,00	83,00	83,00	83,00	83,00
	Murcia	Dominga	I	-	112,00	112,00	112,00	112,00	112,00
	Murcia	Napoléon	I	-	125,00	125,00	125,00	125,00	125,00

**FRUTAS DE HUESO**

PRODUCTO	MERCADO	VARIEDAD O TIPO	CAT.	CALIBRE mm.	DIA/MES				
					18/11	19/11	20/11	21/11	22/11
AGUACATE	Granada	Hass	I	16-20	169,00	163,00	155,00	168,00	161,00

## I-5 PRECIOS EN MERCADOS REPRESENTATIVOS - FRUTAS Y HORTALIZAS

### PRECIOS DE PRODUCTOS NACIONALES

Mercados representativos de producción

Rgtos. CE 1234/2007 y 543/2011

En €100 kg, a salida agrupación de productores, envasado, sin I.V.A, incluyendo el precio del envase.

### HORTALIZAS

PRODUCTO	MERCADO	VARIEDAD O TIPO	CAT.	CALIBRE mm.	DIA/MES				
					18/11	19/11	20/11	21/11	22/11
AJO	Córdoba	Blanco	I	50-60	159,50	159,50	159,50	159,50	159,50
	Córdoba	Morado	I	45-55	160,00	160,00	160,00	160,00	160,00
	Córdoba	Spring Blanco	I	50-60	130,00	130,00	130,00	130,00	130,00
	Córdoba	Spring Violeta	I	50-60	130,00	130,00	130,00	130,00	130,00
	Cuenca	Blanco	I	50-60	131,00	131,00	131,00	131,00	131,00
	Cuenca	Morado	I	45-55	183,00	183,00	183,00	183,00	183,00
	Cuenca	Spring Violeta	I	50-60	140,00	140,00	140,00	140,00	140,00
BERENJENA	Almería	Alargada	I	40y+	-	-	83,00	139,09	136,63
CALABACÍN	Almería	-	I	14-21	140,50	-	178,00	-	188,25
CHAMPIÑÓN	La Rioja	Cerrado	I	30-65	146,37	146,15	146,26	145,31	146,53
COLIFLOR	La Rioja	Coronada	I	-	22,73	27,27	27,27	27,27	31,82
	Murcia	Coronada	I	-	100,00	100,00	100,00	100,00	100,00
JUDÍA VERDE	Almería	Plana	I	-	164,91	164,91	164,91	164,91	164,91
	Granada	Plana	I	-	210,74	204,96	202,48	227,27	226,45
LECHUGA	Murcia	Iceberg	I	400g.y+	55,00	55,00	55,00	55,00	55,00
	Murcia	Romana	I	-	41,00	41,00	41,00	41,00	41,00
	Murcia	Baby	I	-	143,00	143,00	143,00	143,00	143,00
PEPINO	Almería	Liso	I	350-500 gr	65,00	71,00	78,00	97,00	118,00
	Almería	Corto	I	-	39,00	39,50	40,00	-	78,00
PIMIENTO	Almería	Cuadrado color (rojo y amarillo)	I	70y+	64,05	64,05	64,05	64,05	64,05
	Almería	Cuadrado verde	I	70y+	73,00	64,00	61,00	64,00	69,50
	Almería	Verde Alargado	I	40y+	60,13	60,13	60,13	60,13	60,13
	Murcia	Cuadrado color (rojo y amarillo)	I	70y+	90,00	90,00	90,00	90,00	90,00
	Murcia	Padrón	I	-	180,00	180,00	180,00	180,00	180,00
TOMATE	Almería	Racimo	I	-	42,00	42,35	43,53	42,35	45,98
	Almería	Redondo	I	57-100	38,57	37,02	36,00	37,03	50,36
	Granada	Cereza	I	-	141,00	137,00	133,00	134,00	135,00
	Murcia	Redondo	I	57-100	52,12	52,12	52,12	52,12	-
ZANAHORIA	Cádiz	-	I	-	59,00	59,00	59,00	59,00	59,00

<b>I-6 PRECIOS EN MERCADOS REPRESENTATIVOS VACUNO Y OVINO</b>
---

**A) BOVINO**

**1.- PRECIO MEDIO NACIONAL (Euro/100 kg Canal) DE CANALES DE BOVINO PESADO  
SEGÚN MODELO COMUNITARIO DE CLASIFICACIÓN R(CE) Nº 1249/2008.**

CATEGORÍA	CLASE DE CONFORMACIÓN Y DE ESTADO DE ENGRASAMIENTO	Semana 11-17/11 2013	Semana 18-24/11 2013	Variación
<b>Categoría A: Canales de machos jóvenes sin castrar de más de un año y menos de dos años</b>	Muy buena y poco cubierta (U-2)	400,38	408,00	7,63
	Muy buena y cubierta (U-3)	392,61	396,92	4,30
	Precio medio ponderado Categoría U	395,49	401,02	5,53
	Buena y poco cubierta (R-2)	375,75	377,09	1,34
	Buena y cubierta (R-3)	374,09	381,74	7,65
	Precio medio ponderado Categoría R	374,70	380,02	5,32
<b>Categoría D: Canales de hembras que hayan parido</b>	Mediocre y poco cubierta (P-2)	198,90	196,24	-2,66
	Mediocre y cubierta (P-3)	207,96	207,11	-0,85
	Precio medio ponderado Categoría P	204,97	203,52	-1,45
	Buena y cubierta (R-3)	246,71	244,18	-2,53
	Buena y grasa (R-4)	274,82	284,58	9,76
	Precio medio ponderado Categoría R	253,74	254,28	0,54
<b>Categoría E: Canales de otras hembras</b>	Muy buena y poco cubierta (U-2)	401,82	406,04	4,22
	Muy buena y cubierta (U-3)	429,43	435,35	5,92
	Precio medio ponderado Categoría U	415,07	420,11	5,03
	Buena y poco cubierta (R-2)	387,13	396,39	9,26
	Buena y cubierta (R-3)	409,33	413,21	3,88
	Buena y grasa (R-4)	385,00	386,55	1,55
Precio medio ponderado Categoría R	395,39	401,99	6,60	
<b>Categoría O: Canales de hembras que no hayan parido</b>	Menos buena y poco cubierta (O-2)	371,13	382,51	11,38
	Menos buena y cubierta (O-3)	379,25	383,37	4,13
	Menos buena y grasa (O-4)	404,00	405,95	1,95
Precio medio ponderado Categoría O	375,85	383,81	7,96	

**I-6 PRECIOS EN MERCADOS REPRESENTATIVOS VACUNO Y OVINO****2.-PRECIO MEDIO NACIONAL DEL BOVINO (Euro/100 kg)**

<b>BOVINO VIVO</b>	<b>Semana 11-17/11 2013</b>	<b>Semana 18-24/11 2013</b>	<b>Variación</b>
Machos hasta 480 Kg. vivo	228,98	230,69	1,71
Machos de más de 480 kg. vivo	212,41	213,99	1,58
Hembras que hayan parido	102,68	104,29	1,62
Otras hembras de hasta 380 Kg. vivo	243,34	245,00	1,66
Otras hembras de más de 380 Kg. vivo	236,63	238,81	2,18

**3.-PRECIO MEDIO NACIONAL DE OTROS ANIMALES DE LA ESPECIE BOVINA ( R(CE) N° 2273/2002).**

<b>OTROS BOVINOS</b>	<b>Semana 11-17/11 2013</b>	<b>Semana 18-24/11 2013</b>	<b>Variación</b>
Terneros de ocho días a cuatro semanas			
tipo cruzado	304,50	307,00	2,50
tipo frisón/país	86,75	84,25	-2,50
<i>Media ponderada nacional (Euro/Cabeza )</i>	195,63	195,63	0,00
Bovinos ligeros comprendidos entre seis y doce meses			
tipo cruzado	265,84	265,84	0,00
tipo frisón/país	186,17	186,17	0,00
<i>Media ponderada nacional (Euro/100 kg Vivo )</i>	237,95	237,95	0,00

**B) CORDEROS****1.-PRECIOS MEDIOS NACIONALES DE CANALES DE OVINO FRESCAS O REFRIGERADAS R(CE) N° 315/2002  
. Euro/100 Kg Canal**

<b>CORDEROS I y II</b>	<b>Semana 11-17/11 2013</b>	<b>Semana 18-24/11 2013</b>	<b>Variación</b>
Corderos I (12 a 13 kg/canal)	603,60	603,82	0,22
Corderos II (13,1 a 16 kg/canal)	484,83	485,05	0,22
<i>Media ponderada</i>	544,22	544,44	0,22

**2.-PRECIOS MEDIOS DE CANALES DE OVINO FRESCAS O REFRIGERADAS EN LOS MERCADOS NACIONALES REPRESENTATIVOS PARA LA C.E.**

<b>MERCADO REPRESENTATIVO Cordero 9-19 kg</b>	<b>Semana 11-17/11 2013</b>	<b>Semana 18-24/11 2013</b>	<b>Variación</b>
Barcelona	496,08	497,64	1,56
Madrid	531,61	561,61	30,00
(MERCAVALENCIA) Valencia	633,90	633,85	-0,05
Albacete	582,86	582,86	0,00
Extremadura	536,67	536,67	0,00
Medina del Campo	666,59	666,59	0,00
Talavera de la Reina	573,79	573,79	0,00
Zaragoza	615,87	615,87	0,00
<i>Media ponderada nacional</i>	593,32	593,62	0,30

**PRECIOS EN MERCADOS REPRESENTATIVOS - PRODUCTOS GANADEROS****D) - PORCINO**

CLASIFICACIÓN EUROPEA (CE) Nº 1249/2008.

Euro/100 kg Canal

MERCADO REPRESENTATIVO	Clase E			Clase U			Cat. II		
	Semana 11-17/11 2013	Semana 18-24/11 2013	Variación	Semana 11-17/11 2013	Semana 18-24/11 2013	Variación	Semana 11-17/11 2013	Semana 18-24/11 2013	Variación
<b>LONJAS</b>									
Ebro	168,49	165,64	-2,85	164,91	164,27	-0,64	163,37	162,73	-0,64
Mercalleida	167,70	164,86	-2,84	164,14	163,50	-0,64	162,60	161,96	-0,64
Segovia	173,82	171,54	-2,28	170,13	170,13	0,00	168,82	168,82	0,00
Silleda	176,16	176,16	0,00	172,42	174,70	2,28	--	--	--
Conjunto de Lonjas Media Ponderada	169,64	167,10	-2,55	166,04	165,72	-0,33	164,19	163,70	-0,49
<b>MATADEROS</b> Media Ponderada	198,31	193,64	-4,67	194,10	192,04	-2,06	197,16	196,16	-1,00
<b>Media Nacional</b>	<b>183,98</b>	<b>180,37</b>	<b>-3,61</b>	<b>180,07</b>	<b>178,88</b>	<b>-1,19</b>	<b>180,67</b>	<b>179,93</b>	<b>-0,74</b>

**PRECIOS EN MERCADOS REPRESENTATIVOS - PRODUCTOS GANADEROS - PORCINO.****E) - PORCINO PRECOZ  
LECHONES, OTRAS CALIDADES.**

Euro/100 Kg vivo

<b>Cerdas de Desvieje</b>	<b>Semana 11-17/11 2013</b>	<b>Semana 18-24/11 2013</b>	<b>Variación</b>
Cerdas de Desvieje	77,97	77,84	-0,14
<b>CERDOS CEBADOS</b>			
Categoría U	138,66	137,74	-0,92
<b>LECHONES</b>			
Lleida.Base 20kg de peso.	180,00	180,00	0,00
Segovia.Base 20kg de peso.	215,00	215,00	0,00
Normal.Base 20kg de peso.	198,85	198,85	0,00

**F) -TRONCO IBÉRICO**

Euro/100 Kg vivo

<b>LECHONES</b>	<b>Semana 11-17/11 2013</b>	<b>Semana 18-24/11 2013</b>	<b>Variación</b>
Base 23 Kg.	480,96	484,71	3,75
<b>DESVIEJE</b>			
Reproductores de desvieje	156,52	156,52	0,00
<b>CEBADOS</b>			
Marranillos, de 35 a 60 Kg.	--	--	0,00
Primals, de 60 a 100 Kg.	301,10	301,10	0,00
Cerdos cebados de pienso (extensivo)	247,80	247,88	0,08
Cerdos cebados de bellota	283,70	285,23	1,54

I  
S C



GOBIERNO  
DE ESPAÑA

MINISTERIO  
DE AGRICULTURA, ALIMENTACIÓN  
Y MEDIO AMBIENTE