



# 25 de septiembre 2013

---

## Índice:

---

**1. Precios Medios Nacionales, comentarios y gráficos**

**2. Precios en Mercados Representativos UE**

- 2.1 Cereales
- 2.2 Vinos de mesa
- 2.3 Aceites y Semillas
- 2.4 Frutas y Hortalizas
- 2.5 Vacuno
- 2.6 Ovino
- 2.7 Porcino



GOBIERNO  
DE ESPAÑA

MINISTERIO  
DE AGRICULTURA, ALIMENTACIÓN  
Y MEDIO AMBIENTE

## **SECRETARÍA GENERAL TÉCNICA**

Subdirección General de Estadística

[sgestadi@magrama.es](mailto:sgestadi@magrama.es)

<http://www.magrama.gob.es/es/estadistica/temas/default.aspx>

Publicación elaborada por la  
Secretaría General Técnica  
Subdirección General de Estadística



**MINISTERIO DE AGRICULTURA, ALIMENTACIÓN Y MEDIO AMBIENTE**

### **Edita**

© Ministerio de Agricultura, Alimentación y Medio Ambiente  
Secretaría General Técnica  
Centro de Publicaciones  
Catálogo de Publicaciones de la Administración General del Estado:  
<http://publicacionesoficiales.boe.es/>

N.I.P.O.: 280-13-009-3

Se permite la utilización, copia o reproducción de los datos de este Boletín siempre que se cite expresamente su procedencia

**CEREALES (▼):** Descenso de los precios de los cereales grano; trigo blando panificable (-0,19%), cebada pienso (-0,48%) y maíz grano (-4,53%).

**VINO DE MESA (▼):** Importante descenso del vino de mesa; vino blanco (-6,47%) y vino tinto (-2,61%).

**ACEITES VEGETALES (▼):** Descenso de los aceites vegetales; oliva virgen (-1,26%), lampante (-1,71%), orujo crudo (-0,25%) y refinado de girasol (-1,90%).

**CITRICOS (▲):** Persiste la tendencia alcista en limón (5,47%).

**FRUTAS DE PEPITA (▼):** Mal comportamiento del mercado de la fruta de pepita con bajadas tanto en manzana Golden (-5,23%) como en pera Blanquilla (-5,75%).

**FRUTAS DE HUESO (▼):** Retroceso de cotizaciones en melocotón (-7,41%).

**HORTALIZAS:** Subidas en judía verde plana (16,63%) y tomate liso (8,45%); estabilidad en acelga (-0,14%) y lechuga Romana (0,00%) y descensos en patata (-13,64%) y pimiento verde italiano (-3,43%).

**VACUNO (=):** Sin cambios en las cotizaciones de las canales de ternera y ligera subida en las canales de añojo (0,53%), similar comportamiento en los mercados de Italia, Francia y Alemania. El bovino para vida no mueve sus valores.

**CORDERO (=):** Mercado tranquilo en los precios de las canales de cordero, atribuibles a una demanda escasa muy de septiembre, más acusada en la segunda quincena de septiembre.

**PORCINO (▼):** Descenso de los precios del cerdo cebado, arrastrado por el resto de los principales mercados europeos, sobre todo el alemán. El lechón de base 20 kg no modifica sus cotizaciones, debido a una bajada el mercado Holandés y al equilibrio entre oferta y demanda en el mercado español.

**POLLOS (=):** Sin cambios en los precios de las canales de pollo de referencia.

**HUEVOS (▲):** Subida en los precios de los huevos de ambos gramajes: Clase L 5,26% y Clase M 4,29%.

**CONEJO (=):** Repetición en las cotizaciones del conejo vivo de granja.

**LÁCTEOS (▼):** Bajada en el precio del suero de leche en polvo (-2,87%).

PRODUCTOS AGRARIOS (especificaciones)		Semana 37 09-15/09 2013	Semana 38 16-22/09 2013	Variación semanal euros	Variación semanal %
<b>AGRICOLAS</b>					
(1)	Trigo blando panificable (€/t)	188,50	188,15	-0,35	-0,19
(1)	Cebada pienso (€/t)	172,26	171,44	-0,82	-0,48
(1)	Maíz grano (€/t)	208,31	198,87	-9,44	-4,53
(1)	Alfalfa (€/t)	186,98	185,10	-1,88	-1,01
(2)	Vino blanco sin indicación geográfica (€/hgdo)	4,64	4,34	-0,30	-6,47
(2)	Vino tinto sin indicación geográfica (€/hgdo, 12p. color)	4,60	4,48	-0,12	-2,61
(3)	Aceite de oliva virgen de 0,8 a 2° (€/100 kg)	246,89	243,77	-3,12	-1,26
(3)	Aceite de oliva lampante, más de 2° (€/100 kg)	233,79	229,79	-4,00	-1,71
(3)	Aceite de orujo crudo (€/100 kg)	121,39	121,09	-0,30	-0,25
(3)	Aceite girasol refinado (€/100 kg)	85,77	84,14	-1,63	-1,90
(4)	Limón(€/100kg)	50,16	52,90	2,74	5,47
(4)	Manzana Golden Delicious (€/100 kg)	53,39	50,59	-2,79	-5,23
(4)	Pera Blanquilla (€/100kg)	61,63	58,09	-3,54	-5,75
(4)	Melocotón (€/100 kg)	50,78	47,02	-3,77	-7,41
(4)	Acelga (€/100kg)	46,68	46,62	-0,06	-0,14
(4)	Judía verde tipo plana (€/100 kg)	190,54	222,24	31,70	16,63
(4)	Lechuga Romana (€/100 kg)	35,33	35,33	0,00	0,00
(4)	Pimiento verde tipo italiano (€/100 kg)	50,40	48,67	-1,73	-3,43
(4)	Tomate liso (€/100 kg)	42,35	45,92	3,58	8,45
(4)	Patata (€/100 kg)	29,74	25,68	-4,06	-13,64
<b>GANADEROS</b>					
(5)	Ternera, conjunto clases (€/100 kg canal)	401,31	401,69	0,38	0,09
(5)	Añojo, buena conformación (€/100 kg canal)	377,49	379,49	2,00	0,53
(5)	Bovino vivo, conjunto categorías (€/100 kg vivo)	210,18	210,17	-0,01	0,00
(5)	Corderos 9-19 kilos (€/100 kg canal)	629,06	626,69	-2,37	-0,38
(5)	Corderos 12-16 kilos (€/100 kg canal)	579,15	576,95	-2,20	-0,38
(5)	Porcino 60-55% magro (€/100 kg canal)	216,39	213,70	-2,69	-1,24
(5)	Porcino 50-55% magro (€/100 kg canal)	206,44	203,65	-2,79	-1,35
(5)	Porcino <50% magro (€/100 kg canal)	208,03	204,99	-3,04	-1,46
(5)	Lechón 20 kg (€/unidad)	42,14	42,14	0,00	0,00
(6)	Pollo, media de canales del 83% y 65% rdto. (€/100 kg canal)	185,85	185,85	0,00	0,00
(7)	Huevos - Clase L (€/docena)	0,76	0,80	0,04	5,26
(7)	Huevos - Clase M (€/docena)	0,70	0,73	0,03	4,29
(8)	Conejo 1,8-2,2 kilo, vivo (€/100 kg)	203,75	203,75	0,00	0,00
(10)	Suero de leche en polvo (€/100kg)	99,19	96,34	-2,85	-2,87
(9)	Leche de vaca (€/100 litros): Fuente FEGA	Precio julio 2013: 34,60 €/100 litros			

**Posición comercial:** (1) Entrada industria ; (2) Salida bodega; (3) Salida almazara; (4) Granel; s/árbol, finca,almacén agricultor,alhóndiga,lonja; (5) Entrada matadero; (6) Salida muelle matadero; (7) Salida muelle centro de embalaje; (8) Salida granja; (9) Precio pagado al ganadero (10) Precio franco fábrica sin impuestos ni costes

# PRECIOS MEDIOS NACIONALES

■ antepenúltima campaña  
■ penúltima campaña  
■ campaña actual

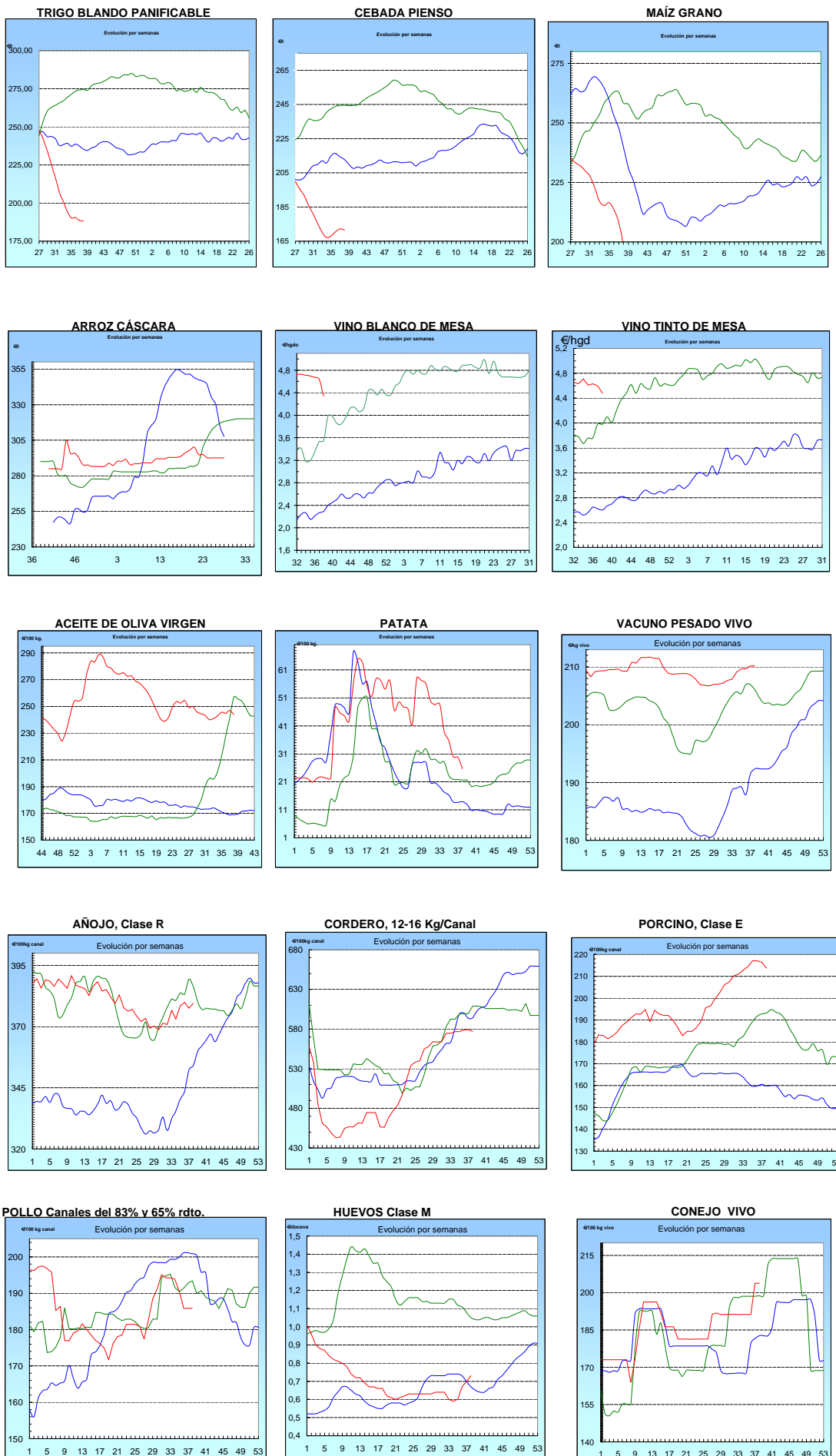

## I-2 PRECIOS EN MERCADOS REPRESENTATIVOS - CEREAL

Precios en Euro/Tonelada

REGLAMENTO (UE) N° 1272/2009 DE LA COMISION. Artículo 56, apartado 3.

Precios de comercio al por mayor. Mercancía nacional y/o importada, sobre vehículo en posición almacén

PRODUCTO	MERCADO REPRESENTATIVO	Semana 09-15/09 2013	Semana 16-22/09 2013	Variación
Trigo Blando Panificable	Álava	184,00	182,00	-2,00
	Albacete	188,00	188,00	0,00
	Ávila	185,00	185,00	0,00
	Badajoz	183,00	192,00	9,00
	Barcelona	210,00	209,00	-1,00
	Burgos	180,40	184,00	3,60
	Cádiz	220,00	220,00	0,00
	Ciudad Real	190,00	190,00	0,00
	Córdoba	200,00	200,00	0,00
	La Coruña	196,00	196,00	0,00
	Cuenca	187,00	187,00	0,00
	Gerona	210,00	209,00	-1,00
	Guadalajara	180,00	185,00	5,00
	Huesca	192,00	192,00	0,00
	León	184,00	183,00	-1,00
	Lérida	194,00	194,00	0,00
	La Rioja	180,00	180,00	0,00
	Madrid	180,00	185,00	5,00
	Navarra	190,00	188,00	-2,00
	Orense	188,00	188,00	0,00
	Palencia	187,00	187,00	0,00
	Pontevedra	188,00	188,00	0,00
	Salamanca	186,00	188,00	2,00
	Segovia	185,00	182,00	-3,00
	Sevilla	220,00	220,00	0,00
	Soria	186,00	185,20	-0,80
	Tarragona	200,00	198,00	-2,00
	Teruel	192,00	191,00	-1,00
	Toledo	187,00	187,00	0,00
	Valencia	198,00	198,00	0,00
Valladolid	182,00	185,00	3,00	
Zamora	181,50	183,40	1,90	
Zaragoza	192,00	191,00	-1,00	
Trigo Duro	Cádiz	234,00	234,00	0,00
	Córdoba	245,00	245,00	0,00
	Huelva	234,00	234,00	0,00
	Jaén	234,00	234,00	0,00
	Málaga	--	234,00	--
	Sevilla	234,00	234,00	0,00
	Zamora	216,00	217,00	1,00
Zaragoza	241,00	241,00	0,00	

**I-2 PRECIOS EN MERCADOS REPRESENTATIVOS - CEREAL**

Precios en Euro/Tonelada

**REGLAMENTO (UE) N° 1272/2009 DE LA COMISION. Artículo 56, apartado 3.**

**Precios de comercio al por mayor. Mercancía nacional y/o importada, sobre vehículo en posición almacén**

<b>PRODUCTO</b>	<b>MERCADO REPRESENTATIVO</b>	<b>Semana 09-15/09 2013</b>	<b>Semana 16-22/09 2013</b>	<b>Variación</b>
<b>Cebada Pienso</b>	Albacete	170,00	168,00	-2,00
	Ávila	172,00	171,00	-1,00
	Badajoz	182,00	190,00	8,00
	Barcelona	182,00	181,00	-1,00
	Burgos	169,40	172,00	2,60
	Ciudad Real	173,00	170,00	-3,00
	La Coruña	193,00	193,00	0,00
	Cuenca	170,00	167,00	-3,00
	Gerona	182,00	181,00	-1,00
	Granada	180,00	180,00	0,00
	Guadalajara	177,00	166,00	-11,00
	Huelva	182,00	182,00	0,00
	Huesca	167,80	168,00	0,20
	León	177,00	178,00	1,00
	Lérida	173,00	173,00	0,00
	Madrid	177,00	166,00	-11,00
	Murcia	180,00	178,00	-2,00
	Navarra	170,00	168,00	-2,00
	Palencia	174,00	174,00	0,00
	Salamanca	174,40	175,00	0,60
	Segovia	172,00	170,00	-2,00
	Sevilla	180,00	180,00	0,00
	Soria	168,00	164,40	-3,60
Teruel	170,00	170,00	0,00	
Toledo	176,00	174,00	-2,00	
Valladolid	173,80	175,00	1,20	
Zamora	177,00	178,00	1,00	
Zaragoza	170,00	170,00	0,00	
<b>Cebada Malta</b>	La Rioja	175,00	175,00	0,00
	Navarra	174,00	174,00	0,00
	Teruel	180,00	180,00	0,00
	Zaragoza	180,00	180,00	0,00

<b>I-2 PRECIOS EN MERCADOS REPRESENTATIVOS - CEREAL</b>
---

Precios en Euro/Tonelada

REGLAMENTO (UE) N° 1272/2009 DE LA COMISION. Artículo 56, apartado 3.

Maíz grano, precios de comercio al por mayor. Mercancia nacional y/o importada, sobre vehículo en almacén  
 Arroz cáscara, arroz blanco precios salida almacén agricultor

PRODUCTO	MERCADO REPRESENTATIVO	Semana 09-15/09 2013	Semana 16-22/09 2013	Variación
Maíz Grano	Albacete	205,00	190,00	-15,00
	Barcelona	210,00	193,00	-17,00
	Cádiz	190,00	170,00	-20,00
	Ciudad Real	200,00	190,00	-10,00
	La Coruña	218,00	215,00	-3,00
	Cuenca	205,00	190,00	-15,00
	Gerona	216,00	193,00	-23,00
	Guadalajara	188,00	185,00	-3,00
	Huelva	200,00	189,00	-11,00
	Huesca	206,60	191,00	-15,60
	León	209,00	208,00	-1,00
	Lérida	200,00	200,00	0,00
	La Rioja	207,00	203,00	-4,00
	Madrid	188,00	185,00	-3,00
	Murcia	203,00	195,00	-8,00
	Navarra	215,00	203,00	-12,00
	Pontevedra	218,00	215,00	-3,00
	Salamanca	210,60	209,00	-1,60
	Sevilla	190,00	170,00	-20,00
	Tarragona	200,00	185,00	-15,00
Teruel	209,00	199,00	-10,00	
Toledo	215,00	215,00	0,00	
Valencia	215,00	200,00	-15,00	
Valladolid	206,40	205,00	-1,40	
Zamora	209,00	208,00	-1,00	
Zaragoza	209,00	199,00	-10,00	
Arroz Blanco Extra	Tarragona	560,00	560,00	0,00
	Valencia	540,00	540,00	0,00

**I-3 PRECIOS EN MERCADOS REPRESENTATIVOS  
VINOS BLANCO Y TINTO SIN INDICACION GEOGRAFICA  
Reglamentos UE N° 1234/2007, 479/2008 y 144/2013**

**En €/hgdo, salida bodega, a granel, pago al contado sin I.V.A.  
Precio de vino tinto referido al producto de 12 puntos de color**

<b>PRODUCTO</b>	<b>MERCADO REPRESENTATIVO</b>	<b>Semana 9-15/09 2013</b>	<b>Semana 16-22/09 2013</b>	<b>Variación €</b>
<b>VINO BLANCO</b>	<b>Albacete</b>	<b>4,50</b>	<b>4,96</b>	<b>0,46</b>
	<b>Badajoz</b>	<b>5,31</b>	<b>5,31</b>	<b>0,00</b>
	<b>Ciudad Real</b>	<b>4,76</b>	<b>3,86</b>	<b>-0,90</b>
	<b>Cuenca</b>	<b>4,60</b>	<b>4,60</b>	<b>0,00</b>
	<b>Toledo</b>	<b>4,20</b>	<b>4,20</b>	<b>0,00</b>
<b>VINO TINTO</b>	<b>Albacete</b>	<b>4,88</b>	<b>4,93</b>	<b>0,05</b>
	<b>Ciudad Real</b>	<b>5,26</b>	<b>4,53</b>	<b>-0,73</b>
	<b>Cuenca</b>	<b>4,82</b>	<b>4,82</b>	<b>0,00</b>
	<b>Murcia</b>	<b>5,78</b>	<b>5,78</b>	<b>0,00</b>
	<b>Toledo</b>	<b>4,30</b>	<b>4,30</b>	<b>0,00</b>
	<b>Valencia</b>	<b>3,22</b>	<b>3,22</b>	<b>0,00</b>



**I-4 PRECIOS EN MERCADOS REPRESENTATIVOS DE ACEITES**

Aceites. Precios sobre almazara, en €/100 kg, sin I.V.A.Rgtos C.E. 865/04 y 826/08

Semilla de girasol. Precios en centros de demanda, en €/100 kg, sin I.V.A. Rgto C.E.E. 3405/93

PRODUCTO Y ESPECIFICACIONES	MERCADO REPRESENTATIVO	Semana 9-15/09 2013	Semana 16-22/09 2013	Variación €
ACEITE DE OLIVA VIRGEN EXTRA Menos de 0,8°	Badajoz	264,40	264,40	0,00
	Ciudad Real	257,00	255,00	-2,00
	Córdoba	264,40	260,10	-4,30
	Granada	260,00	260,00	0,00
	Jaén	261,90	259,70	-2,20
	Málaga	258,60	256,30	-2,30
	Sevilla	265,00	264,40	-0,60
	Tarragona	258,44	258,44	0,00
	Toledo	257,00	257,00	0,00
ACEITE DE OLIVA VIRGEN De 0,8° a 2°	Badajoz	249,40	249,40	0,00
	Córdoba	246,40	246,00	-0,40
	Granada	243,50	245,00	1,50
	Jaén	247,70	242,30	-5,40
	Sevilla	247,90	247,40	-0,50
	Cadiz	242,00	238,00	-4,00
	Tarragona	243,41	243,41	0,00
	Toledo	241,00	239,00	-2,00
ACEITE DE OLIVA LAMPANTE Más de 2°	Córdoba	231,40	226,90	-4,50
	Granada	230,00	229,00	-1,00
	Jaén	235,40	230,00	-5,40
	Málaga	230,50	229,90	-0,60
	Sevilla	232,50	229,90	-2,60
	Tarragona	229,89	228,39	-1,50
	Badajoz	235,90	235,90	0,00
ACEITE DE OLIVA REFINADO	Córdoba	247,01	240,40	-6,61
	Jaén	246,41	240,40	-6,01
	Tarragona	244,91	243,41	-1,50
ACEITE DE ORUJO CRUDO	Córdoba	121,98	121,08	-0,90
	Jaén	122,00	122,00	0,00
	Tarragona	120,20	120,20	0,00
ACEITE DE ORUJO REFINADO	Córdoba	165,36	165,06	-0,30
	Jaén	165,28	165,28	0,00
	Tarragona	165,28	165,28	0,00
ACEITE DE GIRASOL REFINADO	Córdoba	84,33	83,43	-0,90
	Sevilla	86,00	83,00	-3,00
	Tarragona	87,00	86,00	-1,00
SEMILLA DE GIRASOL	Andalucía	-	35,56	-
	Centro-Norte	-	34,75	-

**I-5 PRECIOS EN MERCADOS REPRESENTATIVOS - FRUTAS Y HORTALIZAS****PRECIOS DE PRODUCTOS NACIONALES**

Mercados representativos de producción

Rgtos. CE 1234/2007 y 543/2011

En €/100 kg, a salida agrupación de productores, envasado, sin I.V.A, incluyendo el precio del envase.

**CITRICOS**

PRODUCTO	MERCADO	VARIEDAD O TIPO	CAT.	CALIBRE mm.	DIA/MES				
					16/9	17/9	18/9	19/9	20/9
LIMON	Murcia	Fino	I	3-4	95,00	95,00	95,00	95,00	95,00

**FRUTAS DE PEPITA**

PRODUCTO	MERCADO	VARIEDAD O TIPO	CAT.	CALIBRE mm.	DIA/MES					
					16/9	17/9	18/9	19/9	20/9	
MANZANA	Girona	Golden Delicious	I	70-80	94,47	94,47	94,47	94,47	94,47	
	Girona	Granny Smith	I	70-80	85,98	85,98	85,98	85,98	85,98	
	Girona	Royal Gala	I	65-70	80,10	80,10	80,10	80,10	80,10	
	Girona	Red Delicious	I	70-80	81,27	81,27	81,27	81,27	81,27	
	Lleida	Golden Supreme	I	70-80	72,00	72,00	72,00	72,00	72,00	
	Lleida	Golden Delicious	I	70-80	76,00	74,00	72,17	70,19	69,56	
	Lleida	Gala	I	65-70	75,05	74,63	78,94	72,52	67,22	
	Lleida	Granny Smith	I	70-80	-	71,00	-	73,00	62,00	
	Zaragoza	Golden Supreme	I	70-80	68,25	68,25	68,25	68,25	68,25	
PERA	Lleida	Abate Fetel	I	70-75	94,00	91,00	-	-	91,00	
	Lleida	Blanquilla	I	55-60	79,00	76,66	76,40	75,61	76,07	
	Lleida	Conferencia	I	60-65	-	72,91	74,00	76,00	75,00	
	Lleida	Limonera	I	60-65	72,90	72,57	69,83	73,40	70,06	
	Lleida	Ercolini	I	<55	88,30	87,26	86,73	87,48	81,26	
	Lleida	Williams	I	65-65	-	62,00	58,00	63,00	62,00	
	Lleida	Decana del Congreso	I	70-75	-	63,00	-	-	57,00	
	Lleida	Red Bartlett	I	60-65	-	68,00	63,00	66,00	67,00	
	Lleida	Buena Luisa	I	55-60	-	-	43,00	-	-	
	Lleida	Alejandrina	I	65-70	-	-	-	-	52,00	
	Lleida	Devoe	I	60-65	-	-	-	78,00	-	
	Zaragoza	Limonera	I	60-65	76,23	76,23	76,23	76,23	76,23	
	UVA DE MESA	Murcia	Red Globe	I	-	105,00	104,00	104,00	104,00	104,00
		Murcia	Autumn Royal	I	-	133,00	133,00	133,00	133,00	133,00
Murcia		Apirenas Blancas	I	-	83,00	83,00	83,00	83,00	83,00	
Murcia		Apirenas Negras	I	-	73,00	73,00	73,00	73,00	73,00	
Murcia		Crimson Seedless	I	-	133,00	133,00	133,00	133,00	133,00	
Valencia		Alfonso Lavallée	I	-	55,00	55,00	55,00	55,00	55,00	

**FRUTAS DE HUESO**

PRODUCTO	MERCADO	VARIEDAD O TIPO	CAT.	CALIBRE mm.	DIA/MES				
					16/9	17/9	18/9	19/9	20/9
CIRUELA	Zaragoza	Reina Claudia	I	35y+	-	73,12	79,05	-	75,03
	Zaragoza	Europea	I	35y+	68,05	68,05	68,05	68,05	68,05
MELOCOTÓN	Lleida	Pulpa amarilla	I	A/B	62,00	64,28	69,15	62,76	62,03
	Lleida	Pulpa Blanca	I	A/B	71,00	71,00	71,00	71,00	71,00
	Lleida	Paraguay	I	A/B	66,31	65,32	61,61	63,44	64,87
	Huesca	Pulpa amarilla	I	A/B	67,51	-	64,11	79,83	-
	Huesca	Pulpa blanca	I	A/B	58,22	61,00	-	59,63	-
NECTARINA	Lleida	Pulpa amarilla	I	A/B	65,08	63,95	63,83	62,22	62,83
	Lleida	Pulpa blanca	I	A/B	81,77	78,36	86,00	88,00	82,00
	Zaragoza	Pulpa amarilla	I	A/B	68,94	68,94	68,94	68,94	68,94

## I-5 PRECIOS EN MERCADOS REPRESENTATIVOS - FRUTAS Y HORTALIZAS

### PRECIOS DE PRODUCTOS NACIONALES

Mercados representativos de producción

Rgtos. CE 1234/2007 y 543/2011

En €100 kg, a salida agrupación de productores, envasado, sin I.V.A, incluyendo el precio del envase.

### HORTALIZAS

PRODUCTO	MERCADO	VARIEDAD O TIPO	CAT.	CALIBRE mm.	DIA/MES				
					16/9	17/9	18/9	19/9	20/9
BERENJENA	Almería	Alargada	I	40y+	53,28	61,11	68,41	66,11	64,76
CALABACÍN	Almería	-	I	14-21	44,50	46,50	45,81	-	47,75
CHAMPIÑON	La Rioja	Cerrado	I	30-65	147,73	151,36	152,40	152,14	152,02
COLIFLOR	La Rioja	Coronada	I	-	50,00	50,00	50,00	50,00	50,00
JUDÍA VERDE	Almería	Plana	I	-	155,56	-	150,00	-	140,00
LECHUGA	Almería	Iceberg	I	400g.y+	96,00	101,00	92,00	93,00	92,86
MELON	Murcia	Amarillo	I	-	35,00	35,00	35,00	35,00	35,00
	Murcia	Piel de Sapo	I	-	25,00	25,00	25,00	25,00	25,00
	Murcia	Galia	I	800-1.250 gr	58,00	58,00	58,00	58,00	58,00
PEPINO	Almería	Liso	I	350-500 gr	77,00	64,00	60,00	58,00	60,00
PIMIENTO	Almería	Cuadrado color (rojo y amarillo)	I	70y+	80,00	-	68,89	-	69,00
	Almería	Verde Alargado	I	40y+	70,00	-	82,00	-	60,00
	Murcia	Cuadrado color (rojo y amarillo)	I	70y+	68,33	68,33	68,33	68,33	68,33
	Murcia	Cuadrado verde	I	70y+	57,50	57,50	57,50	57,50	57,50
SANDIA	Murcia	Con pepitas	I	-	15,00	15,00	15,00	15,00	15,00
	Murcia	Sin pepitas	I	-	24,00	24,00	24,00	24,00	24,00
TOMATE	Murcia	Redondo	I	57-100	61,17	61,17	61,17	61,17	61,17

<b>I-6 PRECIOS EN MERCADOS REPRESENTATIVOS VACUNO Y OVINO</b>
---

**A) BOVINO**

**1.- PRECIO MEDIO NACIONAL (Euro/100 kg Canal) DE CANALES DE BOVINO PESADO  
SEGÚN MODELO COMUNITARIO DE CLASIFICACIÓN R(CE) Nº 1249/2008.**

CATEGORÍA	CLASE DE CONFORMACIÓN Y DE ESTADO DE ENGRASAMIENTO	Semana 09-15/09 2013	Semana 16-22/09 2013	Variación
<b>Categoría A: Canales de machos jóvenes sin castrar de más de un año y menos de dos años</b>	Muy buena y poco cubierta (U-2)	395,43	402,97	7,54
	Muy buena y cubierta (U-3)	394,72	396,12	1,40
	Precio medio ponderado Categoría U	394,98	398,65	3,67
	Buena y poco cubierta (R-2)	376,01	378,00	2,00
	Buena y cubierta (R-3)	378,36	380,36	2,00
	Precio medio ponderado Categoría R	377,49	379,49	2,00
<b>Categoría D: Canales de hembras que hayan parido</b>	Mediocre y poco cubierta (P-2)	204,92	203,97	-0,95
	Mediocre y cubierta (P-3)	211,93	211,90	-0,03
	Precio medio ponderado Categoría P	209,62	209,29	-0,33
	Buena y cubierta (R-3)	248,63	260,80	12,17
	Buena y grasa (R-4)	282,56	282,18	-0,37
	Precio medio ponderado Categoría R	257,11	266,14	9,03
<b>Categoría E: Canales de otras hembras</b>	Muy buena y poco cubierta (U-2)	417,92	409,49	-8,43
	Muy buena y cubierta (U-3)	436,28	431,08	-5,20
	Precio medio ponderado Categoría U	426,74	419,86	-6,88
	Buena y poco cubierta (R-2)	388,09	396,98	8,88
	Buena y cubierta (R-3)	405,50	399,76	-5,74
	Buena y grasa (R-4)	375,73	381,08	5,35
Precio medio ponderado Categoría R	393,72	396,76	3,04	
<b>Categoría O: Canales de otras hembras</b>	Menos buena y poco cubierta (O-2)	353,96	362,68	8,72
	Menos buena y cubierta (O-3)	372,68	367,84	-4,85
	Menos buena y grasa (O-4)	395,03	395,58	0,56
Precio medio ponderado Categoría O	363,47	366,17	2,70	

**I-6 PRECIOS EN MERCADOS REPRESENTATIVOS VACUNO Y OVINO****2.-PRECIO MEDIO NACIONAL DEL BOVINO (Euro/100 kg)**

<b>BOVINO VIVO</b>	<b>Semana 09-15/09 2013</b>	<b>Semana 16-22/09 2013</b>	<b>Variación</b>
Machos hasta 480 Kg. vivo	231,42	231,32	-0,10
Machos de más de 480 kg. vivo	213,68	213,59	-0,09
Hembras que hayan parido	114,01	113,04	-0,97
Otras hembras de hasta 380 Kg. vivo	242,13	242,68	0,55
Otras hembras de más de 380 Kg. vivo	235,70	236,01	0,31

**3.-PRECIO MEDIO NACIONAL DE OTROS ANIMALES DE LA ESPECIE BOVINA ( R(CE) N° 2273/2002).**

<b>OTROS BOVINOS</b>	<b>Semana 09-15/09 2013</b>	<b>Semana 16-22/09 2013</b>	<b>Variación</b>
Terneros de ocho días a cuatro semanas			
tipo cruzado	276,75	276,75	0,00
tipo frisón/país	88,25	88,25	0,00
<i>Media ponderada nacional (Euro/Cabeza )</i>	182,50	182,50	0,00
Bovinos ligeros comprendidos entre seis y doce meses			
tipo cruzado	280,09	280,09	0,00
tipo frisón/país	196,23	196,23	0,00
<i>Media ponderada nacional (Euro/100 kg Vivo )</i>	250,74	250,74	0,00

**B) CORDEROS****1.-PRECIOS MEDIOS NACIONALES DE CANALES DE OVINO FRESCAS O REFRIGERADAS R(CE) N° 315/2002  
. Euro/100 Kg Canal**

<b>CORDEROS I y II</b>	<b>Semana 09-15/09 2013</b>	<b>Semana 16-22/09 2013</b>	<b>Variación</b>
Corderos I (12 a 13 kg/canal)	640,80	638,12	-2,68
Corderos II (13,1 a 16 kg/canal)	517,50	515,77	-1,73
<i>Media ponderada</i>	579,15	576,95	-2,20

**2.-PRECIOS MEDIOS DE CANALES DE OVINO FRESCAS O REFRIGERADAS EN LOS MERCADOS NACIONALES REPRESENTATIVOS PARA LA C.E.**

<b>MERCADO REPRESENTATIVO Cordero 9-19 kg</b>	<b>Semana 09-15/09 2013</b>	<b>Semana 16-22/09 2013</b>	<b>Variación</b>
Barcelona	632,50	622,56	-9,94
Madrid	634,01	634,01	0,00
(MERCAVALENCIA) Valencia	678,96	678,96	0,00
Albacete	619,75	602,46	-17,30
Extremadura	621,15	621,15	0,00
Medina del Campo	626,60	626,60	0,00
Talavera de la Reina	637,24	637,24	0,00
Zaragoza	638,35	638,35	0,00
<i>Media ponderada nacional</i>	629,06	626,69	-2,37

**PRECIOS EN MERCADOS REPRESENTATIVOS - PRODUCTOS GANADEROS****D) - PORCINO**

CLASIFICACIÓN EUROPEA (CE) Nº 1249/2008.

Euro/100 kg Canal

MERCADO REPRESENTATIVO	Clase E			Clase U			Cat. II		
	Semana 09-15/09 2013	Semana 16-22/09 2013	Variación	Semana 09-15/09 2013	Semana 16-22/09 2013	Variación	Semana 09-15/09 2013	Semana 16-22/09 2013	Variación
<b>LONJAS</b>									
Ebro	204,84	201,04	-3,80	195,42	191,58	-3,84	193,89	190,04	-3,85
Mercalleida	200,01	200,23	0,22	190,81	190,81	0,00	189,27	189,27	0,00
Segovia	205,73	201,85	-3,88	196,27	192,35	-3,92	204,11	200,19	-3,92
Silleda	202,13	198,24	-3,89	192,84	188,91	-3,93	--	--	--
Conjunto de Lonjas Media Ponderada	202,03	200,57	-1,46	192,74	191,13	-1,61	193,49	191,96	-1,53
<b>MATADEROS</b> Media Ponderada	230,75	226,83	-3,92	220,14	216,16	-3,98	222,58	218,02	-4,56
<b>Media Nacional</b>	<b>216,39</b>	<b>213,70</b>	<b>-2,69</b>	<b>206,44</b>	<b>203,65</b>	<b>-2,79</b>	<b>208,03</b>	<b>204,99</b>	<b>-3,04</b>

**PRECIOS EN MERCADOS REPRESENTATIVOS - PRODUCTOS GANADEROS - PORCINO.****E) - PORCINO PRECOZ  
LECHONES, OTRAS CALIDADES.**

Euro/100 Kg vivo

<b>Cerdas de Desvieje</b>	<b>Semana 09-15/09 2013</b>	<b>Semana 16-22/09 2013</b>	<b>Variación</b>
Cerdas de Desvieje	88,14	86,56	-1,58
<b>CERDOS CEBADOS</b>			
Categoría U	158,96	156,81	-2,15
<b>LECHONES</b>			
Lleida.Base 20kg de peso.	190,00	190,00	0,00
Segovia.Base 20kg de peso.	235,00	235,00	0,00
Normal.Base 20kg de peso.	210,70	210,70	0,00

**F) -TRONCO IBÉRICO**

Euro/100 Kg vivo

<b>LECHONES</b>	<b>Semana 09-15/09 2013</b>	<b>Semana 16-22/09 2013</b>	<b>Variación</b>
Base 23 Kg.	426,57	430,84	4,26
<b>DESVIEJE</b>			
Reproductores de desvieje	156,52	156,52	0,00
<b>CEBADOS</b>			
Marranillos, de 35 a 60 Kg.	--	--	0,00
Primals, de 60 a 100 Kg.	289,68	290,60	0,92
Cerdos cebados de pienso (extensivo)	227,30	240,01	12,71
Cerdos cebados de bellota	--	--	0,00

I  
S C



GOBIERNO  
DE ESPAÑA

MINISTERIO  
DE AGRICULTURA, ALIMENTACIÓN  
Y MEDIO AMBIENTE