



29 de mayo 2013

---

**Índice:**

---

**1. Precios Medios Nacionales, comentarios y gráficos**

**2. Precios en Mercados Representativos UE**

- 2.1 Cereales
- 2.2 Vinos de mesa
- 2.3 Aceites y Semillas
- 2.4 Frutas y Hortalizas
- 2.5 Vacuno
- 2.6 Ovino
- 2.7 Porcino



GOBIERNO  
DE ESPAÑA

MINISTERIO  
DE AGRICULTURA, ALIMENTACIÓN  
Y MEDIO AMBIENTE

## **SECRETARÍA GENERAL TÉCNICA**

Subdirección General de Estadística

[sgestadi@magrama.es](mailto:sgestadi@magrama.es)

<http://www.magrama.gob.es/es/estadistica/temas/default.aspx>

Publicación elaborada por la  
Secretaría General Técnica  
Subdirección General de Estadística



**MINISTERIO DE AGRICULTURA, ALIMENTACIÓN Y MEDIO AMBIENTE**

### **Edita**

© Ministerio de Agricultura, Alimentación y Medio Ambiente  
Secretaría General Técnica  
Centro de Publicaciones  
Catálogo de Publicaciones de la Administración General del Estado:  
<http://publicacionesoficiales.boe.es/>

N.I.P.O.: 280-13-009-3

Se permite la utilización, copia o reproducción de los datos de este Boletín siempre que se cite expresamente su procedencia

**CEREALES (▼):** Descenso del trigo blando panificable (-1,81%), cebada pienso (-1,41%) y subida del arroz cáscara (0,73%).

**VINO DE MESA (▲):** Importante subida del vino de mesa; vino blanco (3,10%) y vino tinto (3,40%).

**ACEITES VEGETALES (▼):** Continúa el descenso del aceite de oliva; oliva virgen (-0,96%), lampante (-1,89%), orujo crudo (-2,57%).

**CITRICOS:** Avances en naranja (5,36%) y retrocesos en limón (-4,80%).

**FRUTAS DE PEPITA (▲):** Persiste una semana más la subida de cotizaciones en manzana Golden (1,79%)

**FRUTAS DE HUESO (▼):** El incremento de oferta en origen provoca un significativo descenso del precio del albaricoque (-28,47%).

**HORTALIZAS (▼):** Bajada acusada de las cotizaciones en el mercado hortícola, con especial mención del tomate liso (-24,73%) y del pimiento verde italiano (-24,86%). Se aprecia la judía verde plana (10,34%). Descenso del precio de la patata (-5,31%).

**VACUNO (=):** Precios estables en el sector bovino, con subidas en el precio de la canal de añojo del 0,96% y mantenimiento de las cotizaciones en la canal de ternera (0,00%). El precio de los animales para vida se mantiene constante (0,03%).

**CORDERO (▲):** Nueva subida de precios de las canales de cordero (1,37% de media en sus diferentes clasificaciones).

**PORCINO:** Las canales de porcino de capa blanca de 60-55% de contenido magro registran una subida de precios del 1,08%. El resto de canales mantienen cotizaciones estables. El precio del lechón base 20 kg cae esta semana el (-3,18%).

**POLLOS (▲):** Las cotizaciones de las canales de pollo se incrementan esta semana un 1,08%.

**HUEVOS:** El precio de la docena de huevos Clase M se repite, sin embargo, los precios de los huevos Clase L sufren un descenso del (-1,41%).

**CONEJO (=):** Los precios del conejo vivo de granja no varían respecto a la semana precedente.

PRODUCTOS AGRARIOS (especificaciones)		Semana 20 13-19/05 2013	Semana 21 20-26/05 2013	Variación semanal euros	Variación semanal %
<b>AGRICOLAS</b>					
(1)	Trigo blando panificable (€/t)	267,37	262,54	-4,83	-1,81
(1)	Cebada pienso (€/t)	239,94	236,55	-3,39	-1,41
(1)	Maíz grano (€/t)	234,05	234,26	0,21	0,09
(4)	Arroz cáscara (€/t)	298,05	300,24	2,19	0,73
(1)	Alfalfa (€/t)	201,11	199,98	-1,13	-0,56
(2)	Vino blanco sin indicación geográfica (€/hgdo)	4,84	4,99	0,15	3,10
(2)	Vino tinto sin indicación geográfica (€/hgdo, 12p. color)	4,70	4,86	0,16	3,40
(3)	Aceite de oliva virgen de 0,8 a 2° (€/100 kg)	241,24	238,92	-2,32	-0,96
(3)	Aceite de oliva lampante, más de 2° (€/100 kg)	227,99	223,69	-4,30	-1,89
(3)	Aceite de orujo crudo (€/100 kg)	127,00	123,74	-3,26	-2,57
(3)	Aceite girasol refinado (€/100 kg)	101,03	101,13	0,10	0,10
(4)	Limón (€/100 kg)	53,62	51,05	-2,57	-4,80
(4)	Naranja (€/100kg)	26,08	27,47	1,40	5,36
(4)	Manzana Golden (€/100 kg)	71,86	73,14	1,29	1,79
(4)	Albaricoque (€/100kg)	96,00	68,67	-27,33	-28,47
(4)	Acelga (€/100kg)	54,47	58,03	3,55	6,52
(4)	Fresón (€/100 kg)	87,00	78,00	-9,00	-10,34
(4)	Judía verde tipo plana (€/100 kg)	122,77	135,47	12,70	10,34
(4)	Lechuga Romana (€/100 kg)	36,03	33,29	-2,74	-7,61
(4)	Pimiento verde tipo italiano (€/100 kg)	55,02	41,34	-13,68	-24,86
(4)	Tomate liso (€/100 kg)	43,35	32,63	-10,72	-24,73
(4)	Patata (€/100 kg)	57,22	54,18	-3,04	-5,31
<b>GANADEROS</b>					
(5)	Ternera, conjunto clases (€/100 kg canal)	394,07	394,08	0,01	0,00
(5)	Añojo, buena conformación (€/100 kg canal)	379,35	382,99	3,64	0,96
(5)	Bovino vivo, conjunto categorías (€/100 kg vivo)	208,74	208,81	0,07	0,03
(5)	Corderos 9-19 kilos (€/100 kg canal)	522,10	529,05	6,95	1,33
(5)	Corderos 12-16 kilos (€/100 kg canal)	477,14	483,84	6,70	1,40
(5)	Porcino 60-55% magro (€/100 kg canal)	182,86	184,84	1,98	1,08
(5)	Porcino 50-55% magro (€/100 kg canal)	175,72	175,39	-0,33	-0,19
(5)	Porcino <50% magro (€/100 kg canal)	174,13	174,66	0,53	0,30
(5)	Lechón 20 kg (€/unidad)	41,48	40,16	-1,32	-3,18
(6)	Pollo, media de canales del 83% y 65% rdto. (€/100 kg canal)	176,20	178,10	1,90	1,08
(7)	Huevos - Clase L (€/docena)	0,71	0,70	-0,01	-1,41
(7)	Huevos - Clase M (€/docena)	0,60	0,60	0,00	0,00
(8)	Conejo 1,8-2,2 kilo vivo (€/100 kg)	181,29	181,29	0,00	0,00
(9)	Leche de vaca (€/100 litros): Fuente FEGA			33,80	marzo 2013

**Posición comercial:** (1) Entrada industria ; (2) Salida bodega; (3) Salida almazara; (4) Granel; s/árbol, finca,almacén agricultor,alhóndiga,lonja; (5) Entrada matadero; (6) Salida muelle matadero; (7) Salida muelle centro de embalaje; (8) Salida granja; (9) Precio pagado al ganadero

# PRECIOS MEDIOS NACIONALES

■ antepenúltima campaña  
■ penúltima campaña  
■ campaña actual

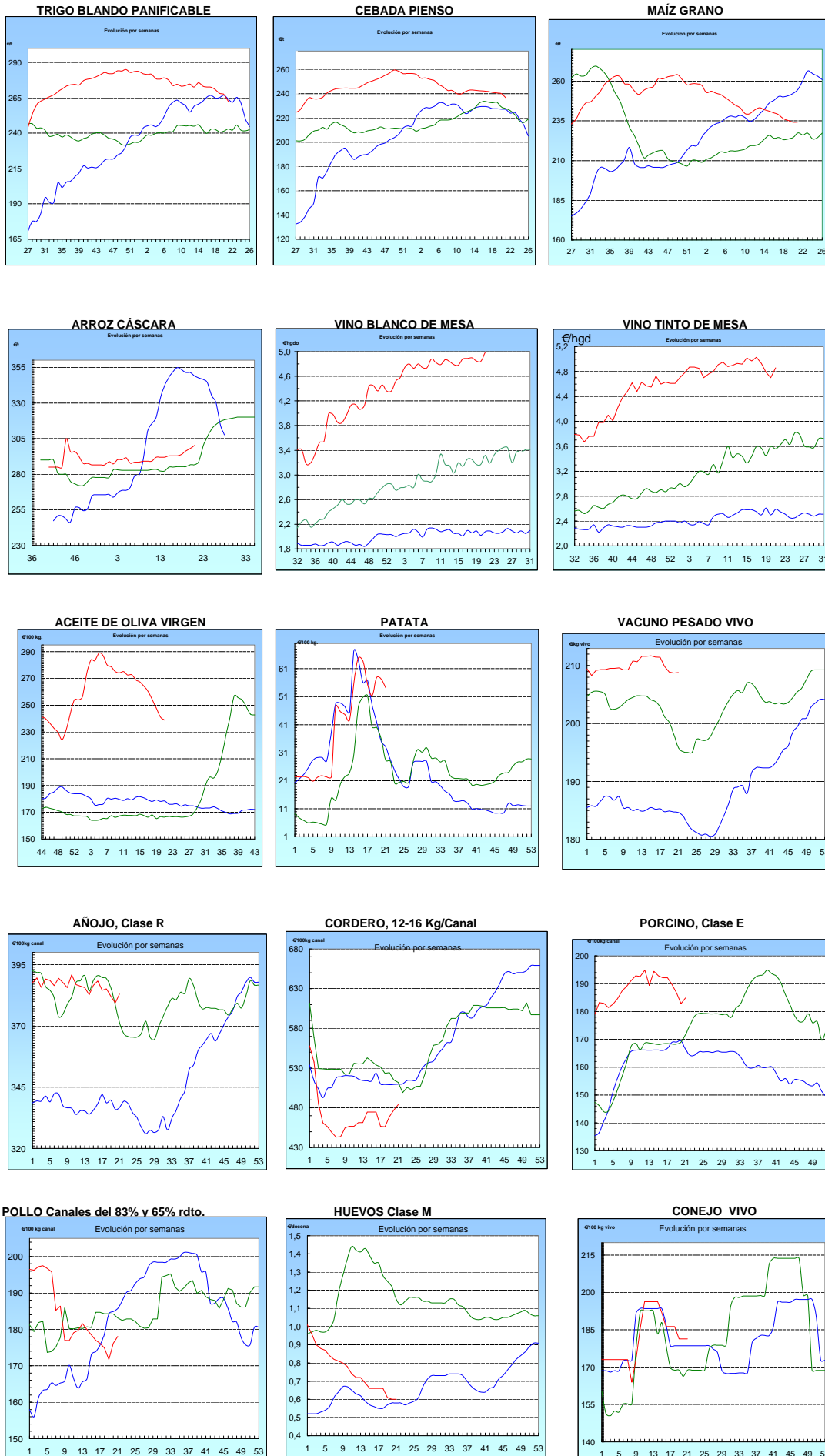

<b>I-2 PRECIOS EN MERCADOS REPRESENTATIVOS - CEREALES</b>
---

Precios en €/T.  
Trigos Rgto. CE 1784/03

Precios de comercio al por mayor. Mercancía nacional y/o importada, sobre vehículo en posición almacén

PRODUCTO	MERCADO REPRESENTATIVO	Semana 13-19/05 2012	Semana 20-26/05 2013	Variación €/t
TRIGO BLANDO PANIFICABLE	Alava	246,00	243,00	-3,00
	Albacete	246,00	246,00	0,00
	Avila	242,00	239,00	-3,00
	Barcelona	254,00	250,00	-4,00
	Burgos	235,05	226,25	-8,80
	Cadiz	250,00	250,00	0,00
	Córdoba	270,00	260,00	-10,00
	Cuenca	246,00	246,00	0,00
	Gerona	254,00	250,00	-4,00
	Huesca	249,00	245,00	-4,00
	León	240,00	239,00	-1,00
	Orense	247,00	247,00	0,00
	Palencia	243,00	235,00	-8,00
	Rioja	246,00	243,00	-3,00
	Salamanca	243,60	240,60	-3,00
	Sevilla	250,00	250,00	0,00
	Soria	247,20	244,80	-2,40
	Tarragona	248,00	243,00	-5,00
	Teruel	250,00	240,00	-10,00
	Valencia	252,00	250,00	-2,00
Valladolid	240,00	232,00	-8,00	
Zamora	239,70	238,80	-0,90	
Zaragoza	250,00	245,00	-5,00	
TRIGO DURO	Burgos	247,00	247,00	0,00
	Córdoba	260,00	255,00	-5,00
	Sevilla	255,00	255,00	0,00
	Zamora	249,00	248,00	-1,00
	Zaragoza	265,00	260,00	-5,00

<b>I-2 PRECIOS EN MERCADOS REPRESENTATIVOS - CEREALES</b>
---

Precios en €/T.  
Cebada Rto. CE 1784/03

Precios de comercio al por mayor. Mercancía nacional y/o importada, sobre vehículo en posición almacén

PRODUCTO	MERCADO REPRESENTATIVO	Semana 13-19/05 2012	Semana 20-26/05 2013	Variación €/t
<b>CEBADA PIENSO</b>	Alava	228,00	224,00	-4,00
	Albacete	226,10	220,30	-5,80
	Avila	235,00	223,00	-12,00
	Barcelona	239,00	238,00	-1,00
	Burgos	225,00	219,04	-5,96
	Ciudad Real	229,20	217,40	-11,80
	Coruña	241,00	237,00	-4,00
	Gerona	239,00	238,00	-1,00
	Granada	243,00	236,00	-7,00
	Guadalajara	219,80	213,70	-6,10
	Huesca	230,60	226,20	-4,40
	Leon	232,00	232,00	0,00
	Lerida	232,00	227,00	-5,00
	Murcia	230,00	225,00	-5,00
	Navarra	234,00	225,00	-9,00
	Orense	235,00	231,00	-4,00
	Palencia	230,00	222,00	-8,00
	Rioja	228,00	224,00	-4,00
	Salamanca	236,20	225,80	-10,40
	Segovia	222,00	212,00	-10,00
	Sevilla	242,00	242,00	0,00
	Soria	228,40	225,20	-3,20
Tarragona	0,00	0,00	0,00	
Teruel	232,00	225,00	-7,00	
Toledo	233,10	225,50	-7,60	
Valladolid	225,60	218,00	-7,60	
Zaragoza	232,00	225,00	-7,00	
<b>CEBADA MALTA</b>	Burgos	240,00	233,00	-7,00
	Albacete	264,00	264,00	0,00
	Huesca	250,00	240,00	-10,00
	Navarra	246,00	246,00	0,00
	Palencia	240,00	233,00	-7,00
	Madrid	275,00	275,00	0,00
	Cuenca	264,00	264,00	0,00

<b>I-2 PRECIOS EN MERCADOS REPRESENTATIVOS - CEREALES</b>
---

Precios en €/T.  
Maíz Rgto. CE 1784/03  
Arroz cáscara Rgto. CE 1785/03

Maíz grano, precios de comercio al por mayor. Mercancia nacional y/o importada, sobre vehículo en almacén  
Arroz cáscara precios a salida almacén agricultor

PRODUCTO	MERCADO REPRESENTATIVO	Semana 13-19/05 2012	Semana 20-26/05 2013	Variación €/t
<b>MAIZ-GRANO</b>	Albacete	232,50	233,20	0,70
	Asturias	239,00	239,00	0,00
	Avila	235,00	232,00	-3,00
	Badajoz	239,00	239,00	0,00
	Barcelona	233,00	232,00	-1,00
	Coruña	234,00	234,00	0,00
	Gerona	233,00	232,00	-1,00
	Huesca	225,20	224,80	-0,40
	León	232,00	230,00	-2,00
	Lérida	228,00	229,00	1,00
	Madrid	238,00	234,00	-4,00
	Murcia	225,00	227,00	2,00
	Navarra	230,00	231,00	1,00
	Pontevedra	234,00	234,00	0,00
	Rioja	235,00	236,00	1,00
	Salamanca	235,20	232,00	-3,20
	Sevilla	240,00	245,00	5,00
	Tarragona	225,00	227,00	2,00
	Teruel	228,00	225,00	-3,00
	Valencia	242,00	238,00	-4,00
Valladolid	234,60	233,80	-0,80	
Zaragoza	230,00	230,00	0,00	
	Valencia Japónica (Redondo)	305,00	305,00	0,00
<b>ARROZ BLANCO EXTRA</b>	Tarragona	580,00	580,00	0,00
	Valencia	550,00	545,00	-5,00

**I-3 PRECIOS EN MERCADOS REPRESENTATIVOS  
VINOS BLANCO Y TINTO SIN INDICACION GEOGRAFICA  
Reglamentos C.E 479/2008 y 436/2009**

**En €/hgdo, salida bodega, a granel, pago al contado sin I.V.A.  
Precio de vino tinto referido al producto de 12 puntos de color**

<b>PRODUCTO</b>	<b>MERCADO REPRESENTATIVO</b>	<b>Semana 13-19/05 2013</b>	<b>Semana 20-26/05 2013</b>	<b>Variación €</b>
<b>VINO BLANCO</b>	<b>Albacete</b>	<b>4,62</b>	<b>5,33</b>	<b>0,71</b>
	<b>Badajoz</b>	<b>5,31</b>	<b>5,31</b>	<b>0,00</b>
	<b>Ciudad Real</b>	<b>5,21</b>	<b>5,59</b>	<b>0,38</b>
	<b>Cuenca</b>	<b>4,68</b>	<b>4,68</b>	<b>0,00</b>
	<b>Toledo</b>	<b>4,28</b>	<b>4,20</b>	<b>-0,08</b>
<b>VINO TINTO</b>	<b>Albacete</b>	<b>5,19</b>	<b>5,29</b>	<b>0,10</b>
	<b>Ciudad Real</b>	<b>4,87</b>	<b>5,60</b>	<b>0,73</b>
	<b>Cuenca</b>	<b>4,82</b>	<b>4,82</b>	<b>0,00</b>
	<b>Murcia</b>	<b>5,40</b>	<b>5,39</b>	<b>-0,01</b>
	<b>Toledo</b>	<b>4,22</b>	<b>4,22</b>	<b>0,00</b>
	<b>Valencia</b>	<b>4,06</b>	<b>4,06</b>	<b>0,00</b>



**I-4 PRECIOS EN MERCADOS REPRESENTATIVOS DE ACEITES**

Aceites. Precios sobre almazara, en €/100 kg, sin I.V.A.Rgtos C.E. 865/04 y 826/08

Semilla de girasol. Precios en centros de demanda, en €/100 kg, sin I.V.A. Rgto C.E.E. 3405/93

PRODUCTO Y ESPECIFICACIONES	MERCADO REPRESENTATIVO	Semana 13-19/05 2013	Semana 20-26/05 2013	Variación €
ACEITE DE OLIVA VIRGEN EXTRA Menos de 0,8°	Badajoz	279,50	279,50	0,00
	Ciudad Real	275,00	275,00	0,00
	Córdoba	272,00	270,39	-1,61
	Granada	275,00	272,50	-2,50
	Jaén	273,00	273,70	0,70
	Málaga	262,75	257,02	-5,73
	Sevilla	277,93	277,76	-0,17
	Tarragona Toledo	252,43 276,00	252,43 276,00	0,00 0,00
ACEITE DE OLIVA VIRGEN De 0,8° a 2°	Badajoz	252,40	252,40	0,00
	Córdoba	240,40	238,80	-1,60
	Granada	246,50	242,25	-4,25
	Jaén	238,70	236,87	-1,83
	Sevilla	257,20	249,40	-7,80
	Cadiz	243,00	240,00	-3,00
	Tarragona	240,41	240,41	0,00
	Toledo	246,00	246,00	0,00
ACEITE DE OLIVA LAMPANTE Más de 2°	Córdoba	223,00	220,80	-2,20
	Granada	225,00	222,50	-2,50
	Jaén	230,19	224,68	-5,51
	Málaga	225,50	226,40	0,90
	Sevilla	232,70	225,40	-7,30
	Tarragona	217,87	217,87	0,00
	Badajoz	240,40	240,40	0,00
	ACEITE DE OLIVA REFINADO	Córdoba	241,90	237,30
Jaén		240,40	240,40	0,00
Tarragona		240,41	240,41	0,00
ACEITE DE ORUJO CRUDO	Córdoba	128,00	121,80	-6,20
	Jaén	126,81	123,21	-3,60
	Tarragona	126,21	126,21	0,00
ACEITE DE ORUJO REFINADO	Córdoba	168,30	165,90	-2,40
	Jaén	167,08	165,28	-1,80
	Tarragona	171,29	171,29	0,00
ACEITE DE GIRASOL REFINADO	Córdoba	100,10	100,40	0,30
	Sevilla	102,00	102,00	0,00
	Tarragona	101,00	101,00	0,00

**I-5 PRECIOS EN MERCADOS REPRESENTATIVOS - FRUTAS Y HORTALIZAS****PRECIOS DE PRODUCTOS NACIONALES**

Mercados representativos de producción

Rgtos. CE 1234/2007 y 543/2011

En €/100 kg, a salida agrupación de productores, envasado, sin I.V.A, incluyendo el precio del envase.

**CITRICOS**

PRODUCTO	MERCADO	VARIEDAD O TIPO	CAT.	CALIBRE mm.	DIA/MES				
					20/5	21/5	22/5	23/5	24/5
LIMON	Alicante	Verna	I	3-4	85,96	88,00	86,38	87,50	88,00
	Málaga	Verna	I	3-4	100,00	105,00	95,00	100,00	105,00
	Murcia	Conjunto variedades	I	3-4	115,75	116,25	115,75	116,75	115,75
NARANJA	Valencia	Valencia late	I	6-9	44,60	44,60	44,60	44,60	44,60
	Sevilla	Lanelate	I	6-9	-	49,00	49,00	49,00	-

**FRUTAS DE PEPITA**

PRODUCTO	MERCADO	VARIEDAD O TIPO	CAT.	CALIBRE mm.	DIA/MES				
					20/5	21/5	22/5	23/5	24/5
MANZANA	Girona	Golden Delicious	I	70-80	85,94	85,94	85,94	85,94	85,94
	Girona	Granny Smith	I	70-80	86,80	86,80	86,80	86,80	86,80
	Girona	Fuji	I	70-80	104,70	104,70	104,70	104,70	104,70
	Girona	Red Delicious	I	70-80	89,69	89,69	89,69	89,69	89,69
	Lleida	Golden Delicious	I	70-80	78,62	78,52	79,12	82,03	78,41
	Zaragoza	Golden Delicious	I	70-80	79,82	-	-	75,44	78,00
PERA	Lleida	Conferencia	I	60-65	109,72	110,00	114,66	110,56	110,65
	Zaragoza	Blanquilla	I	55-60	73,66	73,66	73,66	73,66	73,66

**FRUTAS DE HUESO**

PRODUCTO	MERCADO	VARIEDAD O TIPO	CAT.	CALIBRE mm.	DIA/MES				
					20/5	21/5	22/5	23/5	24/5
AGUACATE	Granada	Hass	I	160-200	209,00	211,00	210,00	194,00	-
ALBARICOQUE	Murcia	-	I	45-50	270,00	270,00	270,00	270,00	270,00
	Valencia	-	I	45-50	180,00	-	180,00	180,00	180,00
MELOCOTÓN	Murcia	Pulpa amarilla	I	A/B	133,00	133,00	133,00	133,00	133,00
	Murcia	Paraguay	I	A/B	270,00	270,00	270,00	270,00	270,00
NECTARINA	Murcia	Pulpa amarilla	I	A/B	150,00	150,00	150,00	150,00	150,00

**I-5 PRECIOS EN MERCADOS REPRESENTATIVOS - FRUTAS Y HORTALIZAS**

**PRECIOS DE PRODUCTOS NACIONALES**

Mercados representativos de producción

Rgtos. CE 1234/2007 y 543/2011

En €/100 kg, a salida agrupación de productores, envasado, sin I.V.A, incluyendo el precio del envase.

**HORTALIZAS**

PRODUCTO	MERCADO	VARIEDAD O TIPO	CAT.	CALIBRE mm.	DIA/MES				
					20/5	21/5	22/5	23/5	24/5
BERENJENA	Almería	Alargada	I	40y+	34,16	37,30	46,67	66,11	61,45
CALABACIN	Almería	-	I	14-21	50,83	56,67	54,44	61,00	66,00
CHAMPIÑON	La Rioja	Cerrado	I	30-65	145,57	145,00	145,20	146,34	146,28
COLIFLOR	La Rioja	Coronada	I	-	59,09	59,09	59,09	59,09	59,09
ESPARRAGO	Granada Navarra	Verde	I	10-16	284,90	284,90	284,90	284,90	284,90
		Blanco	I	16y+	286,00	286,00	286,00	286,00	286,00
FRESA	Huelva	-	I	-	104,12	114,12	124,12	124,12	109,09
JUDIA VERDE	Almería	Plana	I	-	143,33	-	183,33	-	202,00
LECHUGA	Almería	Iceberg	I	400g.y+	180,00	180,00	180,00	180,00	180,00
	Murcia	Iceberg	I	400g.y+	170,00	170,00	170,00	170,00	170,00
MELÓN	Almería	Piel de Sapo	I	-	87,00	-	61,00	-	52,00
PEPINO	Almería	Liso	I	350-500g	47,00	58,00	55,00	57,00	64,77
PIMIENTO	Almería	Verde alargado	I	40y+	50,00	-	45,56	-	43,33
	Murcia	Cuadrado color (rojo y amarillo)	I	70y+	123,14	123,14	123,14	123,14	123,14
	Murcia	Cuadrado verde	I	70y+	116,36	116,36	116,36	116,36	116,36
SANDIA	Almería	Con pepitas	I	-	40,00	-	40,00	-	40,00
	Almería	Sin pepitas	I	-	60,00	-	50,00	-	45,00
TOMATE	Almería	Redondo	I	57-100	-	25,68	28,51	27,01	27,11
	Almería	Racimo	I	-	-	31,76	30,59	28,24	36,00
	Granada	Redondo	I	57-100	34,00	42,00	38,00	41,00	40,10
	Granada	Racimo	I	-	48,00	48,00	48,00	48,00	48,00
	Granada	Cereza	I	250-500g	122,00	123,00	119,00	124,00	112,23
	Murcia	Redondo	I	57-100	68,26	68,26	68,26	68,26	68,26
ZANAHORIA	Cádiz	-	I	-	57,30	57,30	57,30	57,30	57,30

<b>I-6 PRECIOS EN MERCADOS REPRESENTATIVOS VACUNO Y OVINO</b>
---

**A) BOVINO**

**1.- PRECIO MEDIO NACIONAL ( Euro/100 kg Canal) DE CANALES DE BOVINO PESADO  
SEGÚN MODELO COMUNITARIO DE CLASIFICACIÓN R(CE) Nº 1249/2008.**

CATEGORÍA	CLASE DE CONFORMACIÓN Y DE ESTADO DE ENGRASAMIENTO	Semana 13-19/05 2013	Semana 20-26/05 2013	Variación
<b>Categoría A: Canales de machos jóvenes sin castrar de más de un año y menos de dos años</b>	Muy buena y poco cubierta (U-2)	403,71	406,30	2,59
	Muy buena y cubierta (U-3)	403,76	401,12	-2,64
	Precio medio ponderado Categoría U	403,74	403,04	-0,70
	Buena y poco cubierta (R-2)	381,63	383,53	1,91
	Buena y cubierta (R-3)	378,01	382,67	4,67
	Precio medio ponderado Categoría R	379,35	382,99	3,65
<b>Categoría D: Canales de hembras que hayan parido</b>	Mediocre y poco cubierta (P-2)	227,26	228,62	1,35
	Mediocre y cubierta (P-3)	221,18	230,82	9,65
	Precio medio ponderado Categoría P	223,19	230,10	6,91
	Buena y cubierta (R-3)	248,01	241,83	-6,18
	Buena y grasa (R-4)	285,18	295,91	10,73
	Precio medio ponderado Categoría R	257,31	255,35	-1,96
<b>Categoría E: Canales de otras hembras</b>	Muy buena y poco cubierta (U-2)	413,77	414,77	1,00
	Muy buena y cubierta (U-3)	426,43	424,56	-1,87
	Precio medio ponderado Categoría U	419,84	419,47	-0,37
	Buena y poco cubierta (R-2)	401,53	402,60	1,07
	Buena y cubierta (R-3)	409,27	408,92	-0,35
	Buena y grasa (R-4)	378,51	377,77	-0,73
Precio medio ponderado Categoría R	402,63	403,01	0,39	
<b>Categoría O: Canales de hembras que no hayan parido</b>	Menos buena y poco cubierta (O-2)	338,18	343,96	5,78
	Menos buena y cubierta (O-3)	362,73	359,06	-3,67
	Menos buena y grasa (O-4)	365,35	360,00	-5,35
Precio medio ponderado Categoría O	349,58	350,94	1,37	

**L-6 PRECIOS EN MERCADOS REPRESENTATIVOS VACUNO Y OVINO****2.-PRECIO MEDIO NACIONAL DEL BOVINO (Euro/100 kg)**

<b>BOVINO VIVO</b>	<b>Semana 13-19/05 2013</b>	<b>Semana 20-26/05 2013</b>	<b>Variación</b>
Machos hasta 480 Kg. vivo	229,96	229,91	-0,05
Machos de más de 480 kg. vivo	214,24	214,19	-0,05
Hembras que hayan parido	118,52	119,06	0,54
Otras hembras de hasta 380 Kg. vivo	235,04	235,10	0,06
Otras hembras de más de 380 Kg. vivo	228,26	228,32	0,05

**3.-PRECIO MEDIO NACIONAL DE OTROS ANIMALES DE LA ESPECIE BOVINA ( R(CE) N° 2273/2002).**

<b>OTROS BOVINOS</b>	<b>Semana 13-19/05 2013</b>	<b>Semana 20-26/05 2013</b>	<b>Variación</b>
Terneros de ocho días a cuatro semanas			
tipo frisón/país	104,00	106,50	2,50
tipo cruzado	303,50	311,00	7,50
<i>Media ponderada nacional (Euro/Cabeza )</i>	203,75	208,75	5,00
Bovinos ligeros comprendidos entre seis y doce meses			
tipo frisón/país	194,78	194,78	0,00
tipo cruzado	280,58	280,58	0,00
<i>Media ponderada nacional (Euro/100 kg Vivo )</i>	250,55	250,55	0,00

**B) CORDEROS****1.-PRECIOS MEDIOS NACIONALES DE CANALES DE OVINO FRESCAS O REFRIGERADAS R(CE) N° 315/2002  
. Euro/100 Kg Canal**

<b>CORDEROS I y II</b>	<b>Semana 13-19/05 2013</b>	<b>Semana 20-26/05 2013</b>	<b>Variación</b>
Corderos I (12 a 13 kg/canal)	531,89	539,02	7,13
Corderos II (13,1 a 16 kg/canal)	422,39	428,65	6,26
<i>Media ponderada</i>	477,14	483,84	6,70

**2.-PRECIOS MEDIOS DE CANALES DE OVINO FRESCAS O REFRIGERADAS EN LOS MERCADOS NACIONALES REPRESENTATIVOS PARA LA C.E.**

<b>MERCADO REPRESENTATIVO Cordero 9-19 kg</b>	<b>Semana 13-19/05 2013</b>	<b>Semana 20-26/05 2013</b>	<b>Variación</b>
Barcelona	538,85	540,93	2,08
Madrid	524,01	524,01	0,00
(MERCAVALENCIA) Valencia	656,85	656,85	0,00
Albacete	530,76	530,76	0,00
Extremadura	485,72	510,32	24,59
Medina del Campo	518,34	518,34	0,00
Talavera de la Reina	543,62	543,62	0,00
Zaragoza	543,87	543,87	0,00
<i>Media ponderada nacional</i>	522,10	529,05	6,95

**PRECIOS EN MERCADOS REPRESENTATIVOS - PRODUCTOS GANADEROS****D) - PORCINO**

CLASIFICACIÓN EUROPEA (CE) Nº 1249/2008.

Euro/100 kg Canal

MERCADO REPRESENTATIVO	Clase E			Clase U			Cat. II		
	Semana 13-19/05 2013	Semana 20-26/05 2013	Variación	Semana 13-19/05 2013	Semana 20-26/05 2013	Variación	Semana 13-19/05 2013	Semana 20-26/05 2013	Variación
<b>LONJAS</b>									
Ebro	175,75	177,99	2,23	168,89	168,89	0,00	167,35	167,35	0,00
Mercalleida	174,95	177,17	2,22	168,12	168,12	0,00	166,58	166,58	0,00
Segovia	179,77	183,43	3,66	172,75	174,05	1,31	184,51	185,82	1,31
Silleda	172,27	172,27	0,00	165,54	163,46	-2,08	--	--	--
Conjunto de Lonjas Media Ponderada	175,93	178,33	2,40	169,06	169,22	0,15	170,92	171,23	0,31
<b>MATADEROS</b> Media Ponderada	189,79	191,34	1,56	182,38	181,57	-0,81	177,35	178,08	0,74
<b>Media Nacional</b>	<b>182,86</b>	<b>184,84</b>	<b>1,98</b>	<b>175,72</b>	<b>175,39</b>	<b>-0,33</b>	<b>174,13</b>	<b>174,66</b>	<b>0,52</b>

**PRECIOS EN MERCADOS REPRESENTATIVOS - PRODUCTOS GANADEROS - PORCINO.****E) - PORCINO PRECOZ  
LECHONES, OTRAS CALIDADES.**

Euro/100 Kg vivo

<b>LECHONES</b>	<b>Semana 13-19/05 2013</b>	<b>Semana 20-26/05 2013</b>	<b>Variación</b>
Normal.Base 20kg de peso.	207,38	200,78	-6,60
Segovia.Base 20kg de peso.	237,50	227,50	-10,00
Lleida.Base 20kg de peso.	182,50	177,50	-5,00
<b>CERDOS CEBADOS</b>			
Categoría U	135,30	135,05	-0,25
<b>Cerdas de Desvieje</b>			
Cerdas de Desvieje	77,77	77,77	0,00

**F) -TRONCO IBÉRICO**

Euro/100 kg Vivo

<b>LECHONES</b>	<b>Semana 13-19/05 2013</b>	<b>Semana 20-26/05 2013</b>	<b>Variación</b>
Base 23 Kg.	359,91	356,65	-3,27
<b>DESVIEJE</b>			
Reproductores de desvieje	129,04	129,94	0,90
<b>CEBADOS</b>			
Marranillos, de 35 a 60 Kg.	--	--	--
Primals, de 60 a 100 Kg.	--	--	--
Cerdos cebados de pienso (extensivo)	207,49	209,69	2,20
Cerdos cebados de bellota	--	--	--



GOBIERNO  
DE ESPAÑA

MINISTERIO  
DE AGRICULTURA, ALIMENTACIÓN  
Y MEDIO AMBIENTE