



27 de febrero 2013

Índice:

1. Precios Medios Nacionales, comentarios y gráficos

2. Precios en Mercados Representativos UE

- 2.1 Cereales
- 2.2 Vinos de mesa
- 2.3 Aceites y Semillas
- 2.4 Frutas y Hortalizas
- 2.5 Vacuno
- 2.6 Ovino
- 2.7 Porcino



GOBIERNO
DE ESPAÑA

MINISTERIO
DE AGRICULTURA, ALIMENTACIÓN
Y MEDIO AMBIENTE

SECRETARÍA GENERAL TÉCNICA

Subdirección General de Estadística

sgestadi@magrama.es

<http://www.magrama.gob.es/es/estadistica/temas/default.aspx>

Publicación elaborada por la
Secretaría General Técnica
Subdirección General de Estadística



MINISTERIO DE AGRICULTURA, ALIMENTACIÓN Y MEDIO AMBIENTE

Edita

© Ministerio de Agricultura, Alimentación y Medio Ambiente
Secretaría General Técnica
Centro de Publicaciones
Catálogo de Publicaciones de la Administración General del Estado:
<http://publicacionesoficiales.boe.es/>

N.I.P.O.: 280-13-009-3

Se permite la utilización, copia o reproducción de los datos de este Boletín siempre que se cite expresamente su procedencia

CEREALES (▼): Ligeras bajadas de precios en casi todos los productos; trigo blando (-1,35%), cebada pienso (-1,10%) y maíz grano (-0,92%)

VINO DE MESA (=): Comportamiento desigual en los precios de vino; estabilidad en blanco e incremento en tinto (0,84%)

ACEITES VEGETALES (▼): Disminución generalizada de los precios de aceite de oliva; virgen (-0,53%), lampante (-0,21%) y orujo crudo (-1,99%). Sube el refinado de girasol (0,58%)

CITRICOS: Estabilidad en clementina; avances en limón (7,10%) y retrocesos en naranja (-8,77%).

FRUTAS DE PEPITA: Se mantiene invariable la cotización de pera Blanquilla y sube la de manzana Golden (1,25%).

HORTALIZAS (▼): Predominan los precios a la baja en el mercado hortícola con especial atención al fresón (-40,94%), la lechuga romana (-17,09%) y la cebolla grano (-11,41%). Sube el tomate liso (6,85%). Baja la patata (-2,03%).

VACUNO (=): Sin apenas variaciones en los precios del vacuno. Las cotizaciones de las canales, tanto de añojo como de ternera, varían un (-0,47%) y un (0,00%) respectivamente. El precio del bovino destinado a vida se repite (0,04%).

CORDERO (=): Esta semana se interrumpe la bajada tan importante de precios de las últimas semanas, si bien hay que hablar de repetición en el precio de las canales de cordero (0,09% de media en sus diferentes clasificaciones).

PORCINO (▲): Como es propio de estas fechas del año en las que nos encontramos, el precio de las canales de porcino de capa blanca continúan al alza (1,22% las canales de las canales de <55% de porcentaje magro y 0,87% las canales de los animales de 60-55% de magro). El precio del lechón mantiene las constantes subidas de semanas anteriores (1,93%).

POLLOS (▲): La importante bajada de precios de las canales de pollo de la semana precedente se corrige en ésta (0,62%).

HUEVOS (▼): Sigue el comportamiento descendente en los precios de los huevos (-2,13% la Clase L y -1,22% la Clase M).

CONEJO (▼): La estabilidad de precios del conejo vivo de granja durante el 2013 se interrumpe en esta semana 8, con una bajada del (-5,26%).

PRODUCTOS AGRARIOS (especificaciones)		Semana 7 11-17/02 2013	Semana 8 18-24/02 2013	Variación semanal euros	Variación semanal %
AGRICOLAS					
(1)	Trigo blando panificable (€/t)	277,47	273,73	-3,74	-1,35
(1)	Cebada pienso (€/t)	245,35	242,64	-2,71	-1,10
(1)	Maíz grano (€/t)	247,10	244,82	-2,28	-0,92
(4)	Arroz cáscara (€/t)	288,35	288,47	0,12	0,04
(1)	Alfalfa (€/t)	205,16	205,84	0,68	0,33
(2)	Vino blanco sin indicación geográfica (€/hgdo)	4,74	4,74	0,00	0,00
(2)	Vino tinto sin indicación geográfica (€/hgdo, 12p. color)	4,76	4,80	0,04	0,84
(3)	Aceite de oliva virgen de 0,8 a 2º (€/100 kg)	280,18	278,69	-1,49	-0,53
(3)	Aceite de oliva lampante, más de 2º (€/100 kg)	266,74	266,18	-0,56	-0,21
(3)	Aceite de orujo crudo (€/100 kg)	140,82	138,02	-2,80	-1,99
(3)	Aceite girasol refinado (€/100 kg)	103,50	104,10	0,60	0,58
(4)	Clementina (€/100kg)	35,63	35,63	0,00	0,00
(4)	Limón (€/100 kg)	25,17	26,95	1,79	7,10
(4)	Naranja (€/100kg)	13,44	12,26	-1,18	-8,77
(4)	Manzana Golden (€/100 kg)	59,31	60,05	0,74	1,25
(4)	Pera Blanquilla (€/100kg)	62,48	62,48	0,00	0,00
(4)	Acelga (€/100kg)	47,59	45,03	-2,56	-5,37
(4)	Cebolla (€/100kg)	22,41	19,85	-2,56	-11,41
(4)	Fresón (€/100 kg)	127,00	75,00	-52,00	-40,94
(4)	Judía verde tipo plana (€/100 kg)	209,43	210,53	1,10	0,53
(4)	Lechuga Romana (€/100 kg)	19,98	16,56	-3,41	-17,09
(4)	Pimiento verde tipo italiano (€/100 kg)	98,20	92,60	-5,60	-5,70
(4)	Tomate liso (€/100 kg)	37,83	40,42	2,59	6,85
(4)	Patata (€/100 kg)	22,84	22,37	-0,46	-2,03
GANADEROS					
(5)	Ternera, conjunto clases (€/100 kg canal)	386,68	386,68	0,00	0,00
(5)	Añojo, buena conformación (€/100 kg canal)	389,46	387,63	-1,83	-0,47
(5)	Bovino vivo, conjunto categorías (€/100 kg vivo)	209,55	209,64	0,09	0,04
(5)	Corderos 9-19 kilos (€/100 kg canal)	480,06	480,05	-0,01	0,00
(5)	Corderos 12-16 kilos (€/100 kg canal)	442,92	443,69	0,77	0,17
(5)	Porcino 60-55% magro (€/100 kg canal)	187,43	189,06	1,63	0,87
(5)	Porcino 50-55% magro (€/100 kg canal)	177,02	179,08	2,06	1,16
(5)	Porcino <50% magro (€/100 kg canal)	176,04	178,29	2,25	1,28
(5)	Lechón 20 kg (€/unidad)	51,80	52,80	1,00	1,93
(6)	Pollo, media de canales del 83% y 65% rdt. (€/100 kg canal)	185,23	186,37	1,14	0,62
(7)	Huevos - Clase L (€/docena)	0,94	0,92	-0,02	-2,13
(7)	Huevos - Clase M (€/docena)	0,82	0,81	-0,01	-1,22
(8)	Conejo 1,8-2,2 kilo, vivo (€/100 kg)	172,99	163,89	-9,10	-5,26
(9)	Leche de vaca (€/100 litros): Fuente FEGA			33,10	diciembre 2012

Posición comercial: (1) Entrada industria ; (2) Salida bodega; (3) Salida almazara; (4) Granel; s/árbol, finca,almacén agricultor,alhóndiga,lonja;
(5) Entrada matadero; (6) Salida muelle matadero; (7) Salida muelle centro de embalaje; (8) Salida granja; (9) Precio pagado al ganadero

PRECIOS MEDIOS NACIONALES

■ antepenúltima campaña
■ penúltima campaña
■ campaña actual

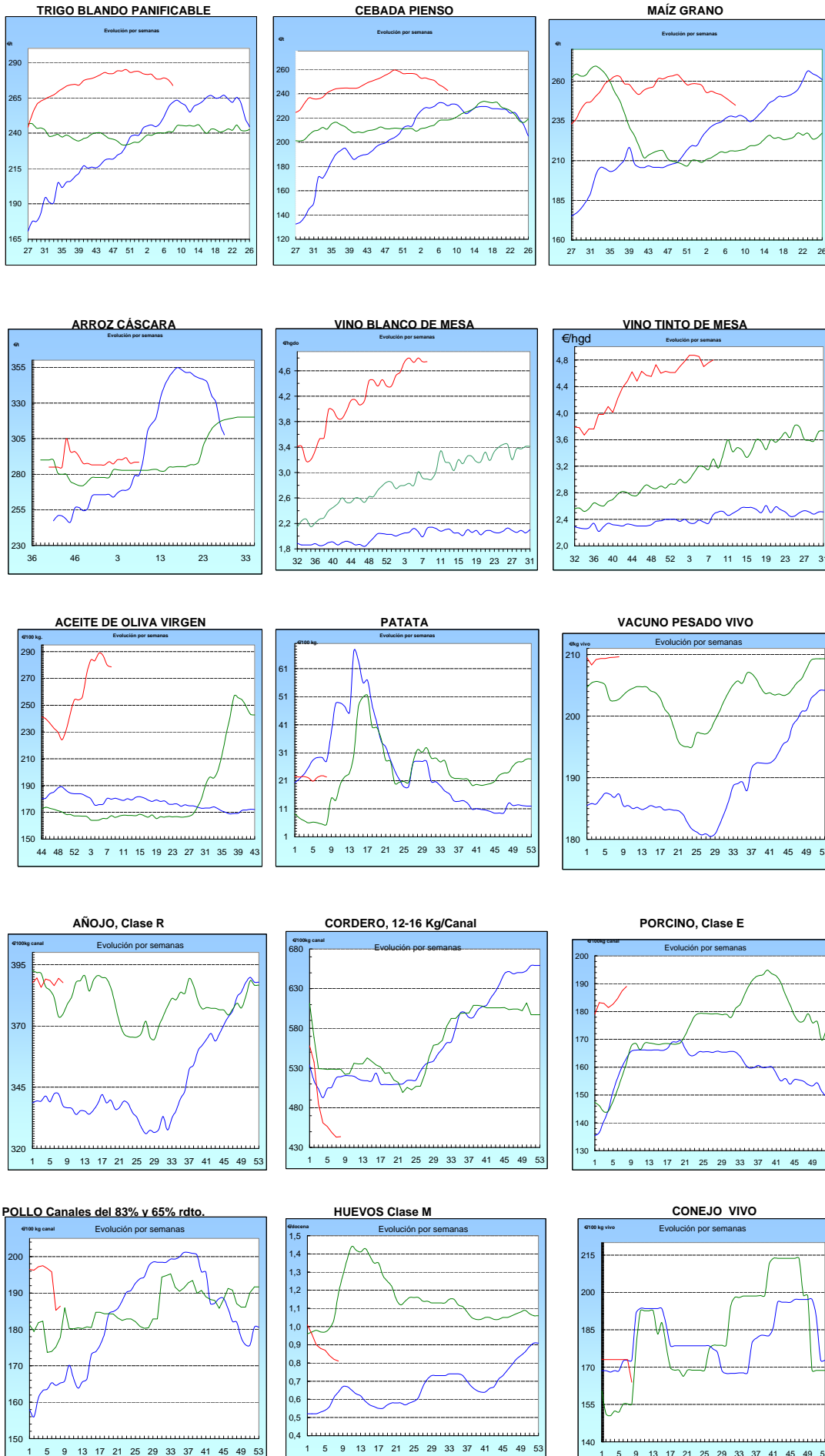

I-2 PRECIOS EN MERCADOS REPRESENTATIVOS - CEREALES

Precios en €/T.
Trigos Rgto. CE 1784/03

Precios de comercio al por mayor. Mercancía nacional y/o importada, sobre vehículo en posición almacén

PRODUCTO	MERCADO REPRESENTATIVO	Semana 11-17/02 2012	Semana 18-26/02 2013	Variación €/t
TRIGO BLANDO PANIFICABLE	Alava	261,00	258,00	-3,00
	Albacete	265,00	258,00	-7,00
	Avila	260,00	254,00	-6,00
	Barcelona	260,00	257,00	-3,00
	Burgos	247,20	255,53	8,33
	Cadiz	275,00	270,00	-5,00
	Córdoba	270,00	270,00	0,00
	Cuenca	263,00	258,00	-5,00
	Gerona	260,00	257,00	-3,00
	Huesca	252,00	251,00	-1,00
	León	264,00	257,00	-7,00
	Orense	265,00	262,00	-3,00
	Palencia	260,00	255,00	-5,00
	Rioja	261,00	252,00	-9,00
	Salamanca	259,00	253,60	-5,40
	Sevilla	273,63	269,63	-4,00
	Soria	260,40	257,60	-2,80
	Tarragona	257,00	259,00	2,00
	Teruel	260,00	260,00	0,00
	Valencia	266,00	264,00	-2,00
Valladolid	255,20	251,20	-4,00	
Zamora	258,60	251,20	-7,40	
Zaragoza	265,00	265,00	0,00	
TRIGO DURO	Burgos	259,00	249,00	-10,00
	Córdoba	260,00	252,00	-8,00
	Sevilla	266,67	254,67	-12,00
	Zamora	256,00	254,00	-2,00
	Zaragoza	275,00	275,00	0,00

I-2 PRECIOS EN MERCADOS REPRESENTATIVOS - CEREALES

Precios en €/T.
Cebada Rto. CE 1784/03

Precios de comercio al por mayor. Mercancía nacional y/o importada, sobre vehículo en posición almacén

PRODUCTO	MERCADO REPRESENTATIVO	Semana 11-17/02 2012	Semana 18-26/02 2013	Variación €/t
CEBADA PIENSO	Alava	247,00	240,00	-7,00
	Albacete	240,10	235,20	-4,90
	Avila	249,00	246,00	-3,00
	Barcelona	245,00	240,00	-5,00
	Burgos	234,85	238,40	3,55
	Ciudad Real	243,00	240,90	-2,10
	Coruña	264,00	260,00	-4,00
	Gerona	245,00	240,00	-5,00
	Granada	256,00	253,00	-3,00
	Guadalajara	245,30	240,00	-5,30
	Huesca	237,40	234,00	-3,40
	Leon	248,00	246,00	-2,00
	Lerida	245,00	236,00	-9,00
	Murcia	248,00	240,00	-8,00
	Navarra	252,00	247,00	-5,00
	Orense	260,00	255,00	-5,00
	Palencia	247,00	241,00	-6,00
	Rioja	247,00	240,00	-7,00
	Salamanca	249,20	246,20	-3,00
	Segovia	246,00	243,00	-3,00
	Sevilla	253,22	252,42	-0,80
	Soria	245,20	239,20	-6,00
	Tarragona	245,00	240,00	-5,00
Teruel	245,00	245,00	0,00	
Toledo	247,30	245,50	-1,80	
Valladolid	243,20	238,20	-5,00	
Zaragoza	245,00	245,00	0,00	
CEBADA MALTA	Burgos	255,00	255,00	0,00
	Albacete	264,00	264,00	0,00
	Huesca	260,00	260,00	0,00
	Navarra	265,00	265,00	0,00
	Palencia	255,00	255,00	0,00
	Madrid	275,00	275,00	0,00
	Cuenca	264,00	264,00	0,00

I-2 PRECIOS EN MERCADOS REPRESENTATIVOS - CEREALES

Precios en €/T.
Maíz Rgto. CE 1784/03
Arroz cáscara Rgto. CE 1785/03

Maíz grano, precios de comercio al por mayor. Mercancía nacional y/o importada, sobre vehículo en almacén
Arroz cáscara precios a salida almacén agricultor

PRODUCTO	MERCADO REPRESENTATIVO	Semana 11-17/02 2012	Semana 18-26/02 2013	Variación €/t
MAIZ-GRANO	Albacete	237,00	234,40	-2,60
	Asturias	252,00	250,00	-2,00
	Avila	244,00	240,00	-4,00
	Badajoz	242,00	238,00	-4,00
	Barcelona	243,00	239,00	-4,00
	Coruña	250,00	245,00	-5,00
	Gerona	243,00	239,00	-4,00
	Huesca	234,40	232,80	-1,60
	León	251,00	240,00	-11,00
	Lérida	239,00	237,00	-2,00
	Madrid	243,00	240,00	-3,00
	Murcia	236,00	230,00	-6,00
	Navarra	243,00	240,00	-3,00
	Pontevedra	250,00	245,00	-5,00
	Rioja	250,00	240,00	-10,00
	Salamanca	243,20	239,40	-3,80
	Sevilla	246,00	240,40	-5,60
	Tarragona	236,00	233,00	-3,00
	Teruel	240,00	240,00	0,00
	Valencia	246,00	242,00	-4,00
Valladolid	244,40	239,80	-4,60	
Zaragoza	240,00	240,00	0,00	
ARROZ CASCARA	Sevilla Índica (Largo)	283,50	283,50	0,00
	Japónica (Redondo)	295,00	295,00	0,00
	Valencia Japónica (Redondo)	306,50	307,00	0,50
	Badajoz Índica (Largo)	266,50	266,50	0,00
	Japónica (Redondo)	277,00	277,00	0,00
ARROZ BLANCO EXTRA	Tarragona	580,00	580,00	0,00
	Valencia	550,00	550,00	0,00

**I-3 PRECIOS EN MERCADOS REPRESENTATIVOS
VINOS BLANCO Y TINTO SIN INDICACION GEOGRAFICA
Reglamentos C.E 479/2008 y 436/2009**

**En €/hgdo, salida bodega, a granel, pago al contado sin I.V.A.
Precio de vino tinto referido al producto de 12 puntos de color**

PRODUCTO	MERCADO REPRESENTATIVO	Semana 11-17/02 2013	Semana 18-24/02 2013	Variación €
VINO BLANCO	Albacete	5,17	5,10	-0,08
	Badajoz	5,31	5,31	0,00
	Ciudad Real	5,12	5,12	0,00
	Cuenca	3,90	3,90	0,00
	Toledo	4,20	4,20	0,00
VINO TINTO	Albacete	5,17	5,24	0,07
	Ciudad Real	4,92	4,92	0,00
	Cuenca	3,98	3,98	0,00
	Murcia	5,39	5,39	0,00
	Toledo	4,84	5,11	0,27
	Valencia	4,85	4,71	-0,15

I-4 PRECIOS EN MERCADOS REPRESENTATIVOS DE ACEITES

Aceites. Precios sobre almazara, en €/100 kg, sin I.V.A. Rgtos C.E. 865/04 y 826/08

Semilla de girasol. Precios en centros de demanda, en €/100 kg, sin I.V.A. Rgto C.E.E. 3405/93

PRODUCTO Y ESPECIFICACIONES	MERCADO REPRESENTATIVO	Semana 11-17/02 2013	Semana 18-24/02 2013	Variación €
ACEITE DE OLIVA VIRGEN EXTRA Menos de 0,8°	Badajoz	303,50	294,50	-9,00
	Ciudad Real	284,00	280,00	-4,00
	Córdoba	295,90	294,40	-1,50
	Granada	299,00	295,00	-4,00
	Jaén	293,85	298,71	4,86
	Málaga	292,00	296,90	4,90
	Sevilla	304,98	306,64	1,66
	Tarragona	291,49	291,49	0,00
	Toledo	287,00	285,00	-2,00
ACEITE DE OLIVA VIRGEN De 0,8° a 2°	Badajoz	291,50	285,50	-6,00
	Córdoba	279,90	277,40	-2,50
	Granada	286,50	280,00	-6,50
	Jaén	278,67	278,35	-0,32
	Sevilla	282,41	282,20	-0,21
	Cadiz	280,00	281,00	1,00
	Tarragona	279,47	279,47	0,00
	Toledo	275,00	272,00	-3,00
ACEITE DE OLIVA LAMPANTE Más de 2°	Córdoba	268,30	258,40	-9,90
	Granada	262,50	265,00	2,50
	Jaén	266,55	269,57	3,02
	Málaga	267,00	268,70	1,70
	Sevilla	267,91	268,40	0,49
	Tarragona	258,44	258,44	0,00
	Badajoz	273,50	272,00	-1,50
ACEITE DE OLIVA REFINADO	Córdoba	283,90	277,90	-6,00
	Jaén	280,97	277,96	-3,01
	Tarragona	279,47	279,47	0,00
ACEITE DE ORUJO CRUDO	Córdoba	141,50	137,00	-4,50
	Jaén	142,74	138,83	-3,91
	Tarragona	138,23	138,23	0,00
ACEITE DE ORUJO REFINADO	Córdoba	182,50	180,70	-1,80
	Jaén	182,41	180,30	-2,11
	Tarragona	180,30	180,30	0,00
ACEITE DE GIRASOL REFINADO	Córdoba	103,00	104,30	1,30
	Sevilla	103,50	103,50	0,00
	Tarragona	104,00	104,50	0,50
SEMILLA DE GIRASOL	Andalucía	51,90	51,30	-0,60
	Centro-Norte	47,95	47,75	-0,20

I-5 PRECIOS EN MERCADOS REPRESENTATIVOS - FRUTAS Y HORTALIZAS**PRECIOS DE PRODUCTOS NACIONALES**

Mercados representativos de producción

Rgts. CE 1234/2007 y 543/2011

En €/100 kg, a salida agrupación de productores, envasado, sin I.V.A, incluyendo el precio del envase.

CITRICOS

PRODUCTO	MERCADO	VARIEDAD O TIPO	CAT.	CALIBRE mm.	DIA/MES				
					18/2	19/2	20/2	21/2	22/2
CLEMENTINA	Castellón	Hernandina	I	1X-3	83,00	83,00	83,00	83,00	83,00
LIMON	Alicante	Fino	I	3-4	70,00	70,91	70,45	70,00	70,45
	Málaga	Fino	I	1-3	64,00	65,00	65,00	64,00	67,00
	Murcia	Fino	I	3-4	71,50	70,50	71,00	70,50	71,50
MANDARINA	Castellón	Ortanique	I	1-2	73,51	73,51	73,51	73,51	73,51
	Valencia	Ortanique	I	1-2	69,79	69,79	69,79	69,79	69,79
NARANJA	Alicante	Lanelate	I	6-9	45,00	45,00	45,00	45,00	45,00
	Valencia	Lanelate	I	6-9	46,09	46,09	46,09	46,09	46,09

FRUTAS DE PEPITA

PRODUCTO	MERCADO	VARIEDAD O TIPO	CAT.	CALIBRE mm.	DIA/MES				
					18/2	19/2	20/2	21/2	22/2
MANZANA	Girona	Golden Delicious	I	70-80	72,97	72,97	72,97	72,97	72,97
	Girona	Royal Gala	I	65-70	76,54	76,54	76,54	76,54	76,54
	Girona	Granny Smith	I	70-80	76,48	76,48	76,48	76,48	76,48
	Girona	Fuji	I	70-80	85,15	85,15	85,15	85,15	85,15
	Girona	Red Delicious	I	70-80	79,78	79,78	79,78	79,78	79,78
	Lleida	Golden Delicious	I	70-80	65,91	69,54	68,84	70,75	66,66
	Lleida	Red Chief	I	70-80	72,00	70,44	72,00	70,00	-
	Zaragoza	Grupo Reineta	I	80-85	71,77	73,38	74,49	74,30	67,66
PERA	Lleida	Blanquilla	I	55-60	70,00	71,00	71,00	71,00	72,00
	Lleida	Conferencia	I	60-65	79,99	78,03	77,94	79,96	76,96
	Lleida	Devoe	I	60-65	71,00	-	78,00	78,00	-
	Zaragoza	Conferencia	I	60-65	77,02	77,02	77,02	77,02	77,02

I-5 PRECIOS EN MERCADOS REPRESENTATIVOS - FRUTAS Y HORTALIZAS
PRECIOS DE PRODUCTOS NACIONALES

Mercados representativos de producción

Rgtos. CE 1234/2007 y 543/2011

En €/100 kg, a salida agrupación de productores, envasado, sin I.V.A, incluyendo el precio del envase.

HORTALIZAS

PRODUCTO	MERCADO	VARIEDAD O TIPO	CAT.	CALIBRE mm.	DIA/MES				
					18/2	19/2	20/2	21/2	22/2
AJO	Córdoba	Morado	I	50-80	225,00	225,00	225,00	225,00	225,00
	Cuenca	Blanco	I	50-80	216,47	216,47	216,47	216,47	216,47
	Cuenca	Morado	I	50-80	240,96	240,96	240,96	240,96	240,96
BERENJENA	Almería	Alargada	I	40y+	146,50	132,00	124,00	119,50	112,08
CALABACIN	Almería	-	I	14-21	29,00	43,48	39,00	35,00	41,00
CEBOLLA	Albacete	Amarilla	I	-	21,66	21,66	21,66	21,66	21,66
CHAMPIÑON	La Rioja	Cerrado	I	30-65	146,67	143,91	147,29	145,22	145,87
COLIFLOR	La Rioja	Coronada	I	-	35,91	35,91	35,91	35,91	35,91
FRESA	Huelva	-	I	-	122,00	122,00	122,00	117,00	113,60
JUDIA VERDE	Almería	Plana	I	-	205,68	195,24	179,74	143,33	135,00
LECHUGA	Murcia	Iceberg	I	400g.y+	53,00	53,00	53,00	53,00	53,00
PEPINO	Almería	Corto	I	-	81,18	-	86,00	79,00	83,18
PIMIENTO	Almería	Cuadrado color (rojo y amarillo)	I	70y+	71,47	71,47	71,47	71,47	71,47
	Almería	Cuadrado verde	I	70y+	81,50	87,50	-	90,45	85,91
	Almería	Verde alargado	I	40y+	92,00	92,00	92,00	92,00	92,00
TOMATE	Almería	Redondo	I	57-100	63,58	62,69	62,61	65,92	72,83
	Almería	Racimo	I	-	67,00	68,00	79,00	77,00	75,00
	Canarias	Redondo	I	57-100	56,49	56,49	56,49	56,49	56,49
	Murcia	Redondo	I	57-100	77,50	77,50	77,50	77,50	77,50
ZANAHORIA	Cádiz	-	I	-	48,00	48,00	48,00	48,00	48,00

I-6 PRECIOS EN MERCADOS REPRESENTATIVOS VACUNO Y OVINO

A) BOVINO

**1.- PRECIO MEDIO NACIONAL (Euro/100 kg Canal) DE CANALES DE BOVINO PESADO
SEGÚN MODELO COMUNITARIO DE CLASIFICACIÓN R(CE) Nº 1249/2008.**

CATEGORÍA	CLASE DE CONFORMACIÓN Y DE ESTADO DE ENGRASAMIENTO	Semana 11-17/02 2013	Semana 18-24/02 2013	Variación
Categoría A: Canales de machos jóvenes sin castrar de más de un año y menos de dos años	Muy buena y poco cubierta (U-2)	408,91	410,32	1,41
	Muy buena y cubierta (U-3)	411,24	412,42	1,18
	Precio medio ponderado Categoría U	410,38	411,64	1,26
	Buena y poco cubierta (R-2)	389,98	384,53	-5,45
	Buena y cubierta (R-3)	389,15	389,45	0,30
	Precio medio ponderado Categoría R	389,46	387,63	-1,83
Categoría D: Canales de hembras que hayan parido	Mediocre y poco cubierta (P-2)	222,73	222,97	0,24
	Mediocre y cubierta (P-3)	225,49	229,72	4,23
	Precio medio ponderado Categoría P	224,58	227,49	2,91
	Buena y cubierta (R-3)	256,30	255,91	-0,38
	Buena y grasa (R-4)	316,78	313,27	-3,51
	Precio medio ponderado Categoría R	271,42	270,25	-1,17
Categoría E: Canales de otras hembras	Muy buena y poco cubierta (U-2)	418,24	419,61	1,37
	Muy buena y cubierta (U-3)	435,91	430,27	-5,64
	Precio medio ponderado Categoría U	426,72	424,73	-1,99
	Buena y poco cubierta (R-2)	415,41	413,70	-1,71
	Buena y cubierta (R-3)	416,23	413,21	-3,02
	Buena y grasa (R-4)	382,11	382,62	0,52
Precio medio ponderado Categoría R	413,06	411,03	-2,03	
Categoría O: Canales de otras hembras	Menos buena y poco cubierta (O-2)	350,33	358,28	7,95
	Menos buena y cubierta (O-3)	375,75	366,79	-8,96
	Menos buena y grasa (O-4)	346,39	350,00	3,61
Precio medio ponderado Categoría O	360,85	361,52	0,68	

I-6 PRECIOS EN MERCADOS REPRESENTATIVOS VACUNO Y OVINO**2.-PRECIO MEDIO NACIONAL DEL BOVINO (Euro/100 kg)**

BOVINO VIVO	Semana 11-17/02 2013	Semana 18-24/02 2013	Variación
Machos hasta 480 Kg. vivo	224,21	224,21	0,00
Machos de más de 480 kg. vivo	218,69	218,69	0,00
Hembras que hayan parido	117,34	117,95	0,61
Otras hembras de hasta 380 Kg. vivo	232,07	232,07	0,00
Otras hembras de más de 380 Kg. vivo	231,58	231,58	0,00

3.-PRECIO MEDIO NACIONAL DE OTROS ANIMALES DE LA ESPECIE BOVINA (R(CE) N° 2273/2002).

OTROS BOVINOS	Semana 11-17/02 2013	Semana 18-24/02 2013	Variación
Terneros de ocho días a cuatro semanas			
tipo frisón/país	87,00	92,00	5,00
tipo cruzado	321,00	326,00	5,00
<i>Media ponderada nacional (Euro/Cabeza)</i>	204,00	209,00	5,00
Bovinos ligeros comprendidos entre seis y doce meses			
tipo frisón/país	193,38	193,38	0,00
tipo cruzado	266,71	266,71	0,00
<i>Media ponderada nacional (Euro/100 kg Vivo)</i>	241,05	241,05	0,00

B) CORDEROS**1.-PRECIOS MEDIOS NACIONALES DE CANALES DE OVINO FRESCAS O REFRIGERADAS R(CE) N° 315/2002
. Euro/100 Kg Canal**

CORDEROS I y II	Semana 11-17/02 2013	Semana 18-24/02 2013	Variación
Corderos I (12 a 13 kg/canal)	496,75	496,75	0,00
Corderos II (13,1 a 16 kg/canal)	389,09	390,63	1,54
<i>Media ponderada</i>	442,92	443,69	0,77

2.-PRECIOS MEDIOS DE CANALES DE OVINO FRESCAS O REFRIGERADAS EN LOS MERCADOS NACIONALES REPRESENTATIVOS PARA LA C.E.

MERCADO REPRESENTATIVO Cordero 9-19 kg	Semana 11-17/02 2013	Semana 18-24/02 2013	Variación
Barcelona	505,82	505,82	0,00
Madrid	474,01	474,01	0,00
(MERCAVALENCIA) Valencia	653,50	652,99	-0,51
Albacete	489,11	489,11	0,00
Extremadura	468,68	468,68	0,00
Medina del Campo	418,34	418,34	0,00
Talavera de la Reina	507,07	507,07	0,00
Zaragoza	543,87	543,87	0,00
<i>Media ponderada nacional</i>	480,06	480,05	-0,01

PRECIOS EN MERCADOS REPRESENTATIVOS - PRODUCTOS GANADEROS**D) - PORCINO**

CLASIFICACIÓN EUROPEA (CE) Nº 1249/2008.

Euro/100 kg Canal

MERCADO REPRESENTATIVO	Clase E			Clase U			Cat. II		
	Semana 11-17/02 2013	Semana 18-24/02 2013	Variación	Semana 11-17/02 2013	Semana 18-24/02 2013	Variación	Semana 11-17/02 2013	Semana 18-24/02 2013	Variación
LONJAS									
Ebro	179,91	182,64	2,73	169,92	172,99	3,08	168,38	171,45	3,08
Mercalleida	182,35	183,45	1,10	172,22	173,76	1,54	170,69	172,22	1,54
Segovia	187,06	189,28	2,22	176,67	179,28	2,61	187,13	189,74	2,62
Silleda	174,86	178,76	3,90	165,15	169,32	4,17	--	--	--
Conjunto de Lonjas Media Ponderada	182,57	184,30	1,73	172,43	174,57	2,14	174,19	176,22	2,03
MATADEROS Media Ponderada	192,28	193,82	1,54	181,60	183,58	1,98	177,89	180,36	2,47
Media Nacional	187,43	189,06	1,63	177,02	179,08	2,06	176,04	178,29	2,25

PRECIOS EN MERCADOS REPRESENTATIVOS - PRODUCTOS GANADEROS - PORCINO.**E) - PORCINO PRECOZ
LECHONES, OTRAS CALIDADES.**

Euro/100 Kg vivo

LECHONES	Semana 11-17/02 2013	Semana 18-24/02 2013	Variación
Normal.Base 20kg de peso.	259,00	264,00	5,00
Segovia.Base 20kg de peso.	275,00	280,00	5,00
Lleida.Base 20kg de peso.	242,50	247,50	5,00
CERDOS CEBADOS			
Categoría U	136,30	137,89	1,59
Cerdas de Desvieje			
Cerdas de Desvieje	83,24	85,09	1,85

F) -TRONCO IBÉRICO

Euro/100 kg Vivo

LECHONES	Semana 11-17/02 2013	Semana 18-24/02 2013	Variación
Base 23 Kg.	327,07	340,20	13,13
DESVIEJE			
Reproductores de desvieje	119,78	122,81	3,03
CEBADOS			
Marranillos, de 35 a 60 Kg.	265,00	269,96	4,96
Primals, de 60 a 100 Kg.	--	--	--
Cerdos cebados de pienso (extensivo)	188,66	190,54	1,88
Cerdos cebados de bellota	207,20	--	-207,20

I
S C



GOBIERNO
DE ESPAÑA

MINISTERIO
DE AGRICULTURA, ALIMENTACIÓN
Y MEDIO AMBIENTE