



# 16 de octubre 2013

---

## Índice:

---

**1. Precios Medios Nacionales, comentarios y gráficos**

**2. Precios en Mercados Representativos UE**

- 2.1 Cereales
- 2.2 Vinos de mesa
- 2.3 Aceites y Semillas
- 2.4 Frutas y Hortalizas
- 2.5 Vacuno
- 2.6 Ovino
- 2.7 Porcino



GOBIERNO  
DE ESPAÑA

MINISTERIO  
DE AGRICULTURA, ALIMENTACIÓN  
Y MEDIO AMBIENTE

## **SECRETARÍA GENERAL TÉCNICA**

Subdirección General de Estadística

[sgestadi@magrama.es](mailto:sgestadi@magrama.es)

<http://www.magrama.gob.es/es/estadistica/temas/default.aspx>

Publicación elaborada por la  
Secretaría General Técnica  
Subdirección General de Estadística



**MINISTERIO DE AGRICULTURA, ALIMENTACIÓN Y MEDIO AMBIENTE**

### **Edita**

© Ministerio de Agricultura, Alimentación y Medio Ambiente  
Secretaría General Técnica  
Centro de Publicaciones  
Catálogo de Publicaciones de la Administración General del Estado:  
<http://publicacionesoficiales.boe.es/>

N.I.P.O.: 280-13-009-3

Se permite la utilización, copia o reproducción de los datos de este Boletín siempre que se cite expresamente su procedencia

**CEREALES** : Subida del trigo blando panificable (1,18%) y descenso del maíz grano (-1,53%), la cebada pienso se mantiene estable.

**VINO DE MESA (▼)**: Descenso del vino de mesa tinto (-1,17%), el vino blanco se mantiene estable.

**ACEITES VEGETALES (▼)**: Importante caída en la cotización del aceite de oliva; oliva virgen (-5,96%), lampante (-3,99%), orujo crudo (-1,27%) y refinado de girasol (-0,48%).

**CITRICOS**: Diferente comportamiento según productos; con descensos en clementina (-1,79%) y fuertes incrementos en limón (14,90%)

**FRUTAS DE PEPITA**: Incremento de precios en manzana Golden (3,30%) y estabilidad en la pera Blanquilla

**HORTALIZAS**: Comportamiento irregular en los productos objeto de seguimiento. Destaca el fuerte incremento del precio en alcachofa (42,13%), bastante menor en judía verde tipo plana (4,10%); se registran disminuciones en acelga (-18,96%), lechuga Romana (-13,95%) y tomate liso (-3,20%). Baja la patata (-0,82%).

**VACUNO (▲)**: Subida en el precio de la carne de vacuno, con incrementos del 1,17% en las canales de añojo y del 0,23% en las de ternera. El precio de los animales con destino vida permanece constante (0,04%).

**CORDERO (▲)**: Aumento del precio de las canales de cordero (0,87% las canales de los corderos 9-19 kilos y 0,91% las de los corderos 12-16 kilos).

**PORCINO**: Subidas de las cotizaciones de las canales de cerdos de capa blanca con mayor calidad (0,77%), mientras que el resto (<55% de contenido magro), reducen sus precios (-1,44% de media). El precio del lechón base 20 kg no sufre variación.

**POLLOS (=)**: Estabilidad en las cotizaciones de las canales de pollo (0,05%).

**HUEVOS**: Estabilidad en los precios de la docena de huevos de la Clase M (0,00%), mientras que los de la Clase L anotan un ligero retroceso (-1,27%).

**CONEJO (▼)**: Leve caída de precios en el conejo vivo de granja (-0,55%).

**LÁCTEOS (▼)**: El precio del suero de leche en polvo retrocede esta semana (-2,20%).

PRODUCTOS AGRARIOS (especificaciones)		Semana 40 30/09-06/10 2013	Semana 41 07-13/10 2013	Variación semanal euros	Variación semanal %
<b>AGRICOLAS</b>					
(1)	Trigo blando panificable (€/t)	186,36	188,55	2,19	1,18
(1)	Cebada pienso (€/t)	168,62	168,56	-0,06	-0,04
(1)	Maíz grano (€/t)	186,48	183,63	-2,85	-1,53
(1)	Alfalfa (€/t)	185,33	185,33	0,00	0,00
(2)	Vino blanco sin indicación geográfica (€/hgdo)	4,02	4,02	0,00	0,00
(2)	Vino tinto sin indicación geográfica (€/hgdo, 12p. color)	4,26	4,21	-0,05	-1,17
(3)	Aceite de oliva virgen de 0,8 a 2° (€/100 kg)	232,91	219,04	-13,87	-5,96
(3)	Aceite de oliva lampante, más de 2° (€/100 kg)	217,82	209,13	-8,69	-3,99
(3)	Aceite de orujo crudo (€/100 kg)	119,29	117,78	-1,51	-1,27
(3)	Aceite girasol refinado (€/100 kg)	83,64	83,24	-0,40	-0,48
(4)	Clementina(€/100kg)	25,48	25,02	-0,45	-1,79
(4)	Limón(€/100kg)	34,69	39,86	5,17	14,90
(4)	Manzana Golden Delicious (€/100 kg)	48,30	49,89	1,59	3,30
(4)	Pera Blanquilla (€/100kg)	55,88	55,88	0,00	0,00
(4)	Acelga (€/100kg)	52,73	42,73	-10,00	-18,96
(4)	Alcachofa(€/100kg)	64,17	91,21	27,04	42,13
(4)	Judía verde tipo plana (€/100 kg)	99,31	103,38	4,07	4,10
(4)	Lechuga Romana (€/100 kg)	38,72	33,32	-5,40	-13,95
(4)	Pimiento verde tipo italiano (€/100 kg)	47,15	47,60	0,45	0,96
(4)	Tomate liso (€/100 kg)	27,05	26,19	-0,87	-3,20
(4)	Patata (€/100 kg)	21,07	20,89	-0,17	-0,82
<b>GANADEROS</b>					
(5)	Ternera, conjunto clases (€/100 kg canal)	399,15	400,08	0,93	0,23
(5)	Añojo, buena conformación (€/100 kg canal)	375,74	380,15	4,41	1,17
(5)	Bovino vivo, conjunto categorías (€/100 kg vivo)	208,67	208,76	0,09	0,04
(5)	Corderos 9-19 kilos (€/100 kg canal)	633,53	639,04	5,51	0,87
(5)	Corderos12-16 kilos (€/100 kg canal)	582,44	587,76	5,32	0,91
(5)	Porcino 60-55%magro (€/100 kg canal)	202,28	203,83	1,55	0,77
(5)	Porcino 50-55% magro (€/100 kg canal)	195,18	192,58	-2,60	-1,33
(5)	Porcino<50% magro (€/100 kg canal)	196,36	193,33	-3,03	-1,54
(5)	Lechon 20 kg (€/unidad)	40,42	40,42	0,00	0,00
(6)	Pollo, media de canales del 83% y 65% rdto. (€/100 kg canal)	181,25	181,34	0,09	0,05
(7)	Huevos - Clase L (€/docena)	0,79	0,78	-0,01	-1,27
(7)	Huevos - Clase M (€/docena)	0,72	0,72	0,00	0,00
(8)	Conejo1,8-2,2 kilo,vivo (€/100 kg)	215,67	214,48	-1,19	-0,55
(10)	Suero de leche en polvo (€/100kg)	98,13	95,97	-2,16	-2,20
(9)	Leche de vaca (€/100 litros): Fuente FEGA	Precio agosto 2013: 34,90 €/100 litros			

**Posición comercial:** (1) Entrada industria ; (2) Salida bodega; (3) Salida almazara; (4) Granel; s/árbol, finca,almacén agricultor,alhóndiga,lonja; (5) Entrada matadero; (6) Salida muelle matadero; (7) Salida muelle centro de embalaje; (8) Salida granja; (9) Precio pagado al ganadero (10) Precio franco fábrica sin impuestos ni costes

# PRECIOS MEDIOS NACIONALES

■ antepenúltima campaña  
■ penúltima campaña  
■ campaña actual

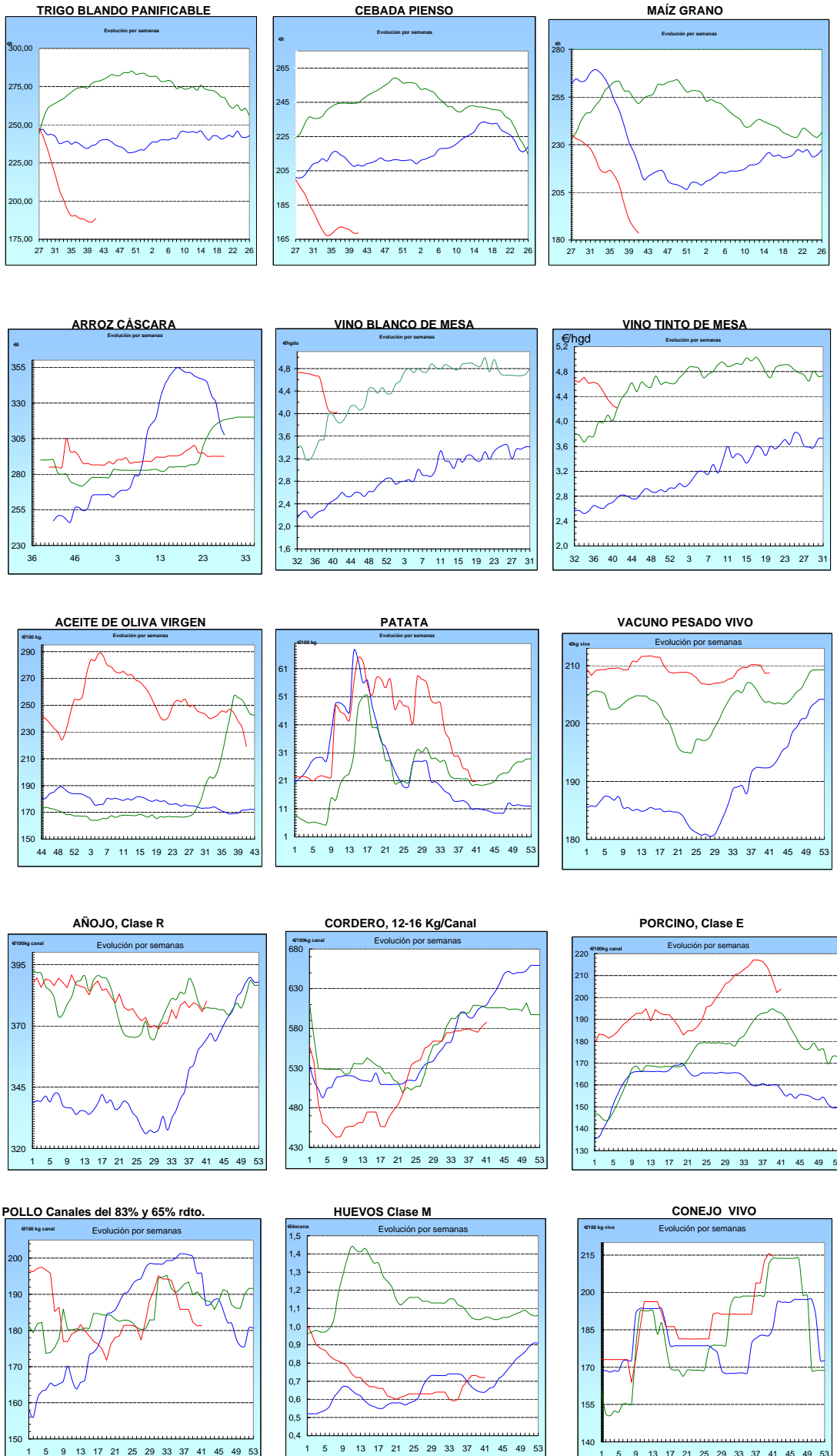

## I-2 PRECIOS EN MERCADOS REPRESENTATIVOS - CEREAL

Precios en Euro/Tonelada

REGLAMENTO (UE) N° 1272/2009 DE LA COMISION. Artículo 56, apartado 3.

Precios de comercio al por mayor. Mercancía nacional y/o importada, sobre vehículo en posición almacén

PRODUCTO	MERCADO REPRESENTATIVO	Semana 30/09-06/10 2013	Semana 07-13/10 2013	Variación
Trigo Blando Panificable	Álava	185,00	187,00	2,00
	Albacete	190,00	198,00	8,00
	Ávila	183,00	183,00	0,00
	Badajoz	192,00	193,00	1,00
	Barcelona	207,00	210,00	3,00
	Burgos	181,00	181,00	0,00
	Cádiz	215,00	220,00	5,00
	Ciudad Real	192,00	195,00	3,00
	Córdoba	205,00	205,00	0,00
	La Coruña	194,00	196,00	2,00
	Cuenca	189,00	198,00	9,00
	Gerona	207,00	210,00	3,00
	Guadalajara	182,00	183,00	1,00
	Huesca	187,00	190,00	3,00
	León	181,00	183,00	2,00
	Lérida	200,00	202,00	2,00
	La Rioja	180,00	183,00	3,00
	Madrid	182,00	183,00	1,00
	Navarra	190,00	190,00	0,00
	Orense	186,00	188,00	2,00
	Palencia	184,00	184,00	0,00
	Pontevedra	186,00	188,00	2,00
	Salamanca	184,80	184,80	0,00
	Segovia	180,00	180,00	0,00
	Sevilla	215,00	220,00	5,00
	Soria	186,40	188,00	1,60
	Tarragona	200,00	205,00	5,00
	Teruel	186,00	196,00	10,00
	Toledo	189,00	190,00	1,00
	Valencia	195,00	197,00	2,00
Valladolid	178,20	178,20	0,00	
Zamora	179,90	181,50	1,60	
Zaragoza	195,00	205,00	10,00	
Trigo Duro	Burgos	171,00	171,00	0,00
	Cádiz	234,00	225,00	-9,00
	Córdoba	225,00	225,00	0,00
	Huelva	234,00	225,00	-9,00
	Sevilla	234,00	225,00	-9,00
	Zamora	216,00	216,00	0,00
	Zaragoza	238,00	238,00	0,00

## I-2 PRECIOS EN MERCADOS REPRESENTATIVOS - CEREAL

Precios en Euro/Tonelada

REGLAMENTO (UE) N° 1272/2009 DE LA COMISION. Artículo 56, apartado 3.

Precios de comercio al por mayor. Mercancía nacional y/o importada, sobre vehículo en posición almacén

PRODUCTO	MERCADO REPRESENTATIVO	Semana 30/09-06/10 2013	Semana 07-13/10 2013	Variación
Cebada Pienso	Albacete	167,00	165,90	-1,10
	Ávila	168,00	168,00	0,00
	Badajoz	182,00	181,00	-1,00
	Barcelona	177,00	176,00	-1,00
	Burgos	171,60	171,60	0,00
	Cádiz	180,00	182,00	2,00
	Ciudad Real	170,00	169,80	-0,20
	La Coruña	193,00	193,00	0,00
	Cuenca	166,00	165,00	-1,00
	Gerona	177,00	176,00	-1,00
	Granada	180,00	180,00	0,00
	Guadalajara	165,00	168,00	3,00
	Huelva	180,00	184,00	4,00
	Huesca	166,80	166,00	-0,80
	León	178,00	178,00	0,00
	Lérida	171,00	170,00	-1,00
	Madrid	165,00	168,00	3,00
	Murcia	177,00	176,00	-1,00
	Navarra	168,00	170,00	2,00
	Palencia	172,00	172,00	0,00
	Salamanca	171,60	171,60	0,00
	Segovia	168,00	168,00	0,00
	Sevilla	180,00	182,00	2,00
	Soria	163,60	164,80	1,20
Teruel	160,00	158,00	-2,00	
Toledo	174,00	173,30	-0,70	
Valladolid	168,00	168,20	0,20	
Zamora	178,00	178,00	0,00	
Zaragoza	157,00	157,00	0,00	
Cebada Malta	Albacete	--	186,00	--
	Cuenca	--	186,00	--
	La Rioja	175,00	175,00	0,00
	Navarra	174,00	174,00	0,00

<b>I-2 PRECIOS EN MERCADOS REPRESENTATIVOS - CEREAL</b>
---

Precios en Euro/Tonelada

REGLAMENTO (UE) N° 1272/2009 DE LA COMISION. Artículo 56, apartado 3.

Maíz grano, precios de comercio al por mayor. Mercancia nacional y/o importada, sobre vehículo en almacén  
 Arroz cáscara, arroz blanco precios salida almacén agricultor

PRODUCTO	MERCADO REPRESENTATIVO	Semana 30/09-06/10 2013	Semana 07-13/10 2013	Variación
Maíz Grano	Albacete	180,00	178,00	-2,00
	Badajoz	170,00	165,00	-5,00
	Barcelona	185,00	185,00	0,00
	Cáceres	170,00	165,00	-5,00
	Cádiz	170,00	170,00	0,00
	Ciudad Real	185,00	183,00	-2,00
	La Coruña	200,00	200,00	0,00
	Cuenca	180,00	177,00	-3,00
	Gerona	185,00	185,00	0,00
	Guadalajara	180,00	173,00	-7,00
	Huelva	180,00	180,00	0,00
	Huesca	182,20	183,60	1,40
	León	196,00	196,00	0,00
	Lérida	176,00	177,00	1,00
	La Rioja	195,00	200,00	5,00
	Madrid	180,00	173,00	-7,00
	Murcia	195,00	190,00	-5,00
	Navarra	186,00	183,00	-3,00
	Pontevedra	200,00	200,00	0,00
	Arroz Blanco Extra	Salamanca	197,60	188,80
Sevilla		180,00	170,00	-10,00
Tarragona		182,00	185,00	3,00
Toledo		180,00	180,00	0,00
Valencia		190,00	195,00	5,00
Valladolid		186,20	186,00	-0,20
Zamora		196,00	196,00	0,00
Tarragona		560,00	560,00	0,00
Valencia	540,00	540,00	0,00	

**I-3 PRECIOS EN MERCADOS REPRESENTATIVOS  
VINOS BLANCO Y TINTO SIN INDICACION GEOGRAFICA  
Reglamentos UE N° 1234/2007, 479/2008 y 144/2013**

**En €/hgdo, salida bodega, a granel, pago al contado sin I.V.A.  
Precio de vino tinto referido al producto de 12 puntos de color**

<b>PRODUCTO</b>	<b>MERCADO REPRESENTATIVO</b>	<b>Semana 30/09-6/10 2013</b>	<b>Semana 7-13/10 2013</b>	<b>Variación €</b>
<b>VINO BLANCO</b>	<b>Albacete</b>	<b>4,45</b>	<b>4,47</b>	<b>0,03</b>
	<b>Badajoz</b>	<b>4,28</b>	<b>4,28</b>	<b>0,00</b>
	<b>Ciudad Real</b>	<b>3,64</b>	<b>3,64</b>	<b>0,00</b>
	<b>Cuenca</b>	<b>4,60</b>	<b>4,60</b>	<b>0,00</b>
	<b>Toledo</b>	<b>4,20</b>	<b>4,20</b>	<b>0,00</b>
<b>VINO TINTO</b>	<b>Albacete</b>	<b>4,67</b>	<b>4,47</b>	<b>-0,20</b>
	<b>Ciudad Real</b>	<b>3,88</b>	<b>3,88</b>	<b>0,00</b>
	<b>Cuenca</b>	<b>4,82</b>	<b>4,82</b>	<b>0,00</b>
	<b>Murcia</b>	<b>5,78</b>	<b>5,78</b>	<b>0,00</b>
	<b>Toledo</b>	<b>4,30</b>	<b>4,30</b>	<b>0,00</b>
	<b>Valencia</b>	<b>2,98</b>	<b>2,98</b>	<b>0,00</b>



**I-4 PRECIOS EN MERCADOS REPRESENTATIVOS DE ACEITES**

Aceites. Precios sobre almazara, en €/100 kg, sin I.V.A.Rgtos C.E. 865/04 y 826/08

Semilla de girasol. Precios en centros de demanda, en €/100 kg, sin I.V.A. Rgto C.E.E. 3405/93

PRODUCTO Y ESPECIFICACIONES	MERCADO REPRESENTATIVO	Semana 30/09-6/10 2013	Semana 7-13/10 2013	Variación €
ACEITE DE OLIVA VIRGEN EXTRA Menos de 0,8°	Badajoz	264,40	249,40	-15,00
	Ciudad Real	248,00	244,00	-4,00
	Córdoba	253,90	249,40	-4,50
	Granada	248,00	248,00	0,00
	Jaén	246,00	234,00	-12,00
	Málaga	251,10	242,30	-8,80
	Sevilla	250,70	252,32	1,62
	Tarragona	252,43	246,42	-6,01
	Toledo	249,00	242,00	-7,00
ACEITE DE OLIVA VIRGEN De 0,8° a 2°	Badajoz	249,40	234,40	-15,00
	Córdoba	231,50	220,90	-10,60
	Granada	236,50	222,00	-14,50
	Jaén	232,00	215,00	-17,00
	Sevilla	237,80	240,40	2,60
	Cadiz	228,00	218,00	-10,00
	Tarragona	234,40	228,39	-6,01
	Toledo	229,00	220,00	-9,00
ACEITE DE OLIVA LAMPANTE Más de 2°	Córdoba	214,90	207,30	-7,60
	Granada	222,50	215,00	-7,50
	Jaén	218,10	209,20	-8,90
	Málaga	224,80	213,00	-11,80
	Sevilla	222,20	213,00	-9,20
	Tarragona	210,35	202,84	-7,51
	Badajoz	235,90	214,90	-21,00
ACEITE DE OLIVA REFINADO	Córdoba	228,38	222,37	-6,01
	Jaén	227,18	216,36	-10,82
	Tarragona	234,40	226,88	-7,51
ACEITE DE ORUJO CRUDO	Córdoba	120,48	118,97	-1,51
	Jaén	120,20	117,18	-3,02
	Tarragona	117,20	117,20	0,00
ACEITE DE ORUJO REFINADO	Córdoba	162,95	159,63	-3,32
	Jaén	162,27	156,26	-6,01
	Tarragona	161,07	161,07	0,00
ACEITE DE GIRASOL REFINADO	Córdoba	84,93	83,73	-1,20
	Sevilla	83,00	83,00	0,00
	Tarragona	83,00	83,00	0,00
SEMILLA DE GIRASOL	Andalucía	34,57	34,57	0,00
	Centro-Norte	34,04	34,04	0,00

**I-5 PRECIOS EN MERCADOS REPRESENTATIVOS - FRUTAS Y HORTALIZAS**

**PRECIOS DE PRODUCTOS NACIONALES**

Mercados representativos de producción

Rgtos. CE 1234/2007 y 543/2011

En €100 kg, a salida agrupación de productores, envasado, sin I.V.A., incluyendo el precio del envase.

**CITRICOS**

PRODUCTO	MERCADO	VARIEDAD O TIPO	CAT.	CALIBRE mm.	DIA/MES				
					7/10	8/10	9/10	10/10	11/10
CLEMENTINA	Castellón	Clemenrubí/PRI23	I	1X-3	-	130,00	174,34	-	119,90
	Castellón	Marisol	I	1X-3	100,00	100,06	90,00	84,36	-
	Murcia	Conjunto variedades	I	1X-3	83,00	83,00	83,00	83,00	83,00
SATSUMA	Valencia	Clausellina/Okitsu	I	1X-2	64,79	64,79	64,79	64,79	64,79
LIMON	Murcia	Fino	I	3-4	95,00	95,00	95,00	95,00	95,00

**FRUTAS DE PEPITA**

PRODUCTO	MERCADO	VARIEDAD O TIPO	CAT.	CALIBRE mm.	DIA/MES				
					7/10	8/10	9/10	10/10	11/10
MANZANA	Girona	Golden Delicious	I	70-80	79,06	79,06	79,06	79,06	79,06
	Girona	Granny Smith	I	70-80	75,47	75,47	75,47	75,47	75,47
	Girona	Royal Gala	I	65-70	69,85	69,85	69,85	69,85	69,85
	Girona	Red Delicious	I	70-80	80,14	80,14	80,14	80,14	80,14
	Lleida	Golden Delicious	I	70-80	72,27	72,06	70,83	70,65	70,16
	Lleida	Gala	I	65-70	74,87	74,93	70,19	72,39	73,19
	Lleida	Granny Smith	I	70-80	72,00	72,00	72,00	72,00	72,00
PERA	Lleida	Blanquilla	I	55-60	78,08	76,50	74,34	79,00	74,27
	Lleida	Conferencia	I	60-65	76,38	75,08	73,74	78,48	78,81
	Lleida	Limonera	I	60-65	70,80	65,74	74,10	70,18	69,37
	Lleida	Ercolini	I	<55	89,00	89,00	88,41	87,31	87,65
	Lleida	Williams	I	65-75	69,00	64,00	67,00	64,00	-
	Lleida	Red Bartlett	I	60-65	68,00	67,00	68,00	66,00	66,00
	Lleida	Alejandrina	I	65-70	66,00	65,00	69,00	65,00	63,00
UVA DE MESA	Murcia	Red Globe	I	-	105,00	105,00	105,00	105,00	105,00
	Murcia	Apirenas Blancas	I	-	73,00	73,00	73,00	73,00	73,00
	Murcia	Apirenas Negras	I	-	78,00	78,00	78,00	78,00	78,00

**FRUTAS DE HUESO**

PRODUCTO	MERCADO	VARIEDAD O TIPO	CAT.	CALIBRE mm.	DIA/MES				
					7/10	8/10	9/10	10/10	11/10
CIRUELA	Zaragoza	Reina Claudia	I	35y+	-	88,64	85,31	85,31	85,05
	Zaragoza	Europea	I	35y+	-	87,75	78,00	77,24	-
MELOCOTÓN	Lleida	Pulpa amarilla	I	A/B	53,15	53,51	53,72	52,59	52,35
	Lleida	Pulpa blanca	I	A/B	-	43,00	48,00	48,00	-
	Zaragoza	Pulpa amarilla	I	A/B	60,40	60,04	62,52	62,81	61,43
	Zaragoza	Pulpa blanca	I	A/B	55,70	55,70	55,70	55,70	55,70
NECTARINA	Lleida	Pulpa amarilla	I	A/B	50,46	54,26	55,17	51,41	60,35
	Zaragoza	Pulpa amarilla	I	A/B	-	69,87	66,61	66,78	-

## I-5 PRECIOS EN MERCADOS REPRESENTATIVOS - FRUTAS Y HORTALIZAS

### PRECIOS DE PRODUCTOS NACIONALES

Mercados representativos de producción

Rgtos. CE 1234/2007 y 543/2011

En €100 kg, a salida agrupación de productores, envasado, sin I.V.A, incluyendo el precio del envase.

### HORTALIZAS

PRODUCTO	MERCADO	VARIEDAD O TIPO	CAT.	CALIBRE mm.	DIA/MES				
					7/10	8/10	9/10	10/10	11/10
BERENJENA	Almería	Alargada	I	40y+	32,89	37,50	36,06	30,56	28,76
CALABACÍN	Almería	-	I	14-21	40,08	47,50	46,50	47,00	48,50
CHAMPIÑÓN	La Rioja	Cerrado	I	30-65	144,75	145,30	145,71	145,49	146,64
COLIFLOR	La Rioja	Coronada	I	-	22,73	25,00	25,00	25,00	27,27
JUDÍA VERDE	Almería	Plana	I	-	110,06	110,06	110,06	110,06	110,06
LECHUGA	Almería	Iceberg	I	400g.y+	61,37	65,56	68,00	64,78	76,22
	Murcia	Iceberg	I	400g.y+	72,00	72,00	72,00	72,00	72,00
	Murcia	Baby	I	-	174,00	174,00	174,00	174,00	174,00
	Murcia	Romana	I	-	49,00	49,00	49,00	49,00	49,00
PEPINO	Almería	Liso	I	350-500 gr	50,00	48,00	48,00	48,00	52,00
	Almería	Corto	I	-	16,50	15,00	18,00	21,00	23,00
PIMIENTO	Almería	Cuadrado color (rojo y amarillo)	I	70y+	84,17	84,17	84,17	84,17	84,17
	Almería	Cuadrado verde	I	70y+	60,00	59,50	50,00	47,22	-
	Almería	Verde Alargado	I	40y+	58,65	58,65	58,65	58,65	58,65
TOMATE	Murcia	Redondo	I	57-100	61,49	61,49	61,49	61,49	61,49

<b>I-6 PRECIOS EN MERCADOS REPRESENTATIVOS VACUNO Y OVINO</b>
---

**A) BOVINO**

**1.- PRECIO MEDIO NACIONAL (Euro/100 kg Canal) DE CANALES DE BOVINO PESADO  
SEGÚN MODELO COMUNITARIO DE CLASIFICACIÓN R(CE) Nº 1249/2008.**

CATEGORÍA	CLASE DE CONFORMACIÓN Y DE ESTADO DE ENGRASAMIENTO	Semana 30/09-06/10 2013	Semana 07-13/10 2013	Variación
<b>Categoría A: Canales de machos jóvenes sin castrar de más de un año y menos de dos años</b>	Muy buena y poco cubierta (U-2)	400,89	393,57	-7,31
	Muy buena y cubierta (U-3)	396,86	398,07	1,21
	Precio medio ponderado Categoría U	398,35	396,41	-1,94
	Buena y poco cubierta (R-2)	376,43	374,46	-1,97
	Buena y cubierta (R-3)	375,33	383,50	8,16
	Precio medio ponderado Categoría R	375,74	380,15	4,41
<b>Categoría D: Canales de hembras que hayan parido</b>	Mediocre y poco cubierta (P-2)	199,18	193,79	-5,38
	Mediocre y cubierta (P-3)	204,81	201,27	-3,54
	Precio medio ponderado Categoría P	202,95	198,81	-4,15
	Buena y cubierta (R-3)	251,78	243,35	-8,43
	Buena y grasa (R-4)	275,77	273,27	-2,50
	Precio medio ponderado Categoría R	257,77	250,83	-6,95
<b>Categoría E: Canales de otras hembras</b>	Menos buena y poco cubierta (O-2)	241,11	238,18	-2,93
	Menos buena y cubierta (O-3)	246,66	240,36	-6,31
	Menos buena y grasa (O-4)	224,45	229,78	5,33
	Precio medio ponderado Categoría O	240,00	237,26	-2,74
	Muy buena y poco cubierta (U-2)	406,42	405,67	-0,76
	Muy buena y cubierta (U-3)	422,41	432,62	10,22
<b>Categoría E: Canales de otras hembras</b>	Precio medio ponderado Categoría U	414,10	418,61	4,51
	Buena y poco cubierta (R-2)	404,43	401,16	-3,27
	Buena y cubierta (R-3)	406,00	403,43	-2,57
	Buena y grasa (R-4)	379,87	383,92	4,05
	Precio medio ponderado Categoría R	403,06	400,64	-2,42
	Menos buena y poco cubierta (O-2)	353,51	359,56	6,05
<b>Categoría E: Canales de otras hembras</b>	Menos buena y cubierta (O-3)	358,54	358,99	0,45
	Menos buena y grasa (O-4)	398,40	400,29	1,89
<b>Categoría E: Canales de otras hembras</b>	Precio medio ponderado Categoría O	357,42	360,95	3,53

**I-6 PRECIOS EN MERCADOS REPRESENTATIVOS VACUNO Y OVINO****2.-PRECIO MEDIO NACIONAL DEL BOVINO (Euro/100 kg)**

<b>BOVINO VIVO</b>	<b>Semana 30/09-06/10 2013</b>	<b>Semana 07-13/10 2013</b>	<b>Variación</b>
Machos hasta 480 Kg. vivo	229,35	229,35	0,00
Machos de más de 480 kg. vivo	213,51	213,51	0,00
Hembras que hayan parido	109,34	107,77	-1,57
Otras hembras de hasta 380 Kg. vivo	241,66	242,74	1,09
Otras hembras de más de 380 Kg. vivo	236,89	237,44	0,55

**3.-PRECIO MEDIO NACIONAL DE OTROS ANIMALES DE LA ESPECIE BOVINA ( R(CE) N° 2273/2002).**

<b>OTROS BOVINOS</b>	<b>Semana 30/09-06/10 2013</b>	<b>Semana 07-13/10 2013</b>	<b>Variación</b>
Terneros de ocho días a cuatro semanas			
tipo cruzado	283,00	292,00	9,00
tipo frisón/país	87,00	93,25	6,25
<i>Media ponderada nacional (Euro/Cabeza )</i>	185,00	192,63	7,63
Bovinos ligeros comprendidos entre seis y doce meses			
tipo cruzado	275,73	270,09	-5,64
tipo frisón/país	191,87	190,41	-1,46
<i>Media ponderada nacional (Euro/100 kg Vivo )</i>	246,37	242,20	-4,18

**B) CORDEROS****1.-PRECIOS MEDIOS NACIONALES DE CANALES DE OVINO FRESCAS O REFRIGERADAS R(CE) N° 315/2002  
. Euro/100 Kg Canal**

<b>CORDEROS I y II</b>	<b>Semana 30/09-06/10 2013</b>	<b>Semana 07-13/10 2013</b>	<b>Variación</b>
Corderos I (12 a 13 kg/canal)	644,71	649,95	5,24
Corderos II (13,1 a 16 kg/canal)	520,18	525,57	5,39
<i>Media ponderada</i>	582,44	587,76	5,32

**2.-PRECIOS MEDIOS DE CANALES DE OVINO FRESCAS O REFRIGERADAS EN LOS MERCADOS NACIONALES REPRESENTATIVOS PARA LA C.E.**

<b>MERCADO REPRESENTATIVO Cordero 9-19 kg</b>	<b>Semana 30/09-06/10 2013</b>	<b>Semana 07-13/10 2013</b>	<b>Variación</b>
Barcelona	627,25	741,33	114,08
Madrid	604,01	628,41	24,40
(MERCAVALENCIA) Valencia	660,46	660,53	0,08
Albacete	602,46	602,46	0,00
Extremadura	621,15	621,15	0,00
Medina del Campo	666,59	666,59	0,00
Talavera de la Reina	607,24	607,24	0,00
Zaragoza	638,35	638,35	0,00
<i>Media ponderada nacional</i>	633,53	639,04	5,51

**PRECIOS EN MERCADOS REPRESENTATIVOS - PRODUCTOS GANADEROS****D) - PORCINO**

CLASIFICACIÓN EUROPEA (CE) Nº 1249/2008.

Euro/100 kg Canal

MERCADO REPRESENTATIVO	Clase E			Clase U			Cat. II		
	Semana 30/09-06/10 2013	Semana 07-13/10 2013	Variación	Semana 30/09-06/10 2013	Semana 07-13/10 2013	Variación	Semana 30/09-06/10 2013	Semana 07-13/10 2013	Variación
<b>LONJAS</b>									
Ebro	189,11	189,48	0,37	182,48	179,01	-3,47	180,94	177,35	-3,59
Mercalleida	188,31	190,16	1,85	181,71	179,65	-2,06	180,17	176,58	-3,59
Segovia	189,86	191,14	1,28	183,20	180,58	-2,62	191,04	189,74	-1,30
Silleda	187,85	183,95	-3,90	181,26	173,79	-7,47	--	--	--
Conjunto de Lonjas Media Ponderada	188,73	189,90	1,17	182,11	179,41	-2,70	182,85	179,80	-3,05
<b>MATADEROS</b> Media Ponderada	215,82	217,76	1,94	208,26	205,74	-2,52	209,87	206,86	-3,01
<b>Media Nacional</b>	<b>202,28</b>	<b>203,83</b>	<b>1,56</b>	<b>195,18</b>	<b>192,58</b>	<b>-2,61</b>	<b>196,36</b>	<b>193,33</b>	<b>-3,03</b>

**PRECIOS EN MERCADOS REPRESENTATIVOS - PRODUCTOS GANADEROS - PORCINO.****E) - PORCINO PRECOZ  
LECHONES, OTRAS CALIDADES.**

Euro/100 Kg vivo

<b>Cerdas de Desvieje</b>	<b>Semana 30/09-06/10 2013</b>	<b>Semana 07-13/10 2013</b>	<b>Variación</b>
Cerdas de Desvieje	84,34	84,06	-0,28
<b>CERDOS CEBADOS</b>			
Categoría U	150,29	148,28	-2,01
<b>LECHONES</b>			
Lleida.Base 20kg de peso.	180,00	180,00	0,00
Segovia.Base 20kg de peso.	230,00	230,00	0,00
Normal.Base 20kg de peso.	202,11	202,11	0,00

**F) -TRONCO IBÉRICO**

Euro/100 Kg vivo

<b>LECHONES</b>	<b>Semana 30/09- 06/10 2013</b>	<b>Semana 07-13/10 2013</b>	<b>Variación</b>
Base 23 Kg.	443,52	452,18	8,66
<b>DESVIEJE</b>			
Reproductores de desvieje	156,52	156,52	0,00
<b>CEBADOS</b>			
Marranillos, de 35 a 60 Kg.	--	--	0,00
Primals, de 60 a 100 Kg.	294,00	300,36	6,36
Cerdos cebados de pienso (extensivo)	243,00	244,72	1,71
Cerdos cebados de bellota	--	--	0,00

I  
S C



GOBIERNO  
DE ESPAÑA

MINISTERIO  
DE AGRICULTURA, ALIMENTACIÓN  
Y MEDIO AMBIENTE