



18 de diciembre 2013

Índice:

1. Precios Medios Nacionales, comentarios y gráficos

2. Precios en Mercados Representativos UE

- 2.1 Cereales
- 2.2 Vinos de mesa
- 2.3 Aceites y Semillas
- 2.4 Frutas y Hortalizas
- 2.5 Vacuno
- 2.6 Ovino
- 2.7 Porcino



GOBIERNO
DE ESPAÑA

MINISTERIO
DE AGRICULTURA, ALIMENTACIÓN
Y MEDIO AMBIENTE

SECRETARÍA GENERAL TÉCNICA

Subdirección General de Estadística

sgestadi@magrama.es

<http://www.magrama.gob.es/es/estadistica/temas/default.aspx>

Publicación elaborada por la
Secretaría General Técnica
Subdirección General de Estadística



MINISTERIO DE AGRICULTURA, ALIMENTACIÓN Y MEDIO AMBIENTE

Edita

© Ministerio de Agricultura, Alimentación y Medio Ambiente
Secretaría General Técnica
Centro de Publicaciones
Catálogo de Publicaciones de la Administración General del Estado:
<http://publicacionesoficiales.boe.es/>

N.I.P.O.: 280-13-009-3

Se permite la utilización, copia o reproducción de los datos de este Boletín siempre que se cite expresamente su procedencia

CEREALES (=): Descenso en la cotización de la cebada pienso (-0,20%) y incremento del maíz grano (0,38%); el trigo blando panificable y el arroz cáscara se mantienen estable.

VINO DE MESA (=): Disminución del precio del vino de mesa blanco (-3,80%), mientras que el vino tinto se mantiene estable.

ACEITES VEGETALES (▼): Continúa la caída del precio del aceite; oliva virgen (-3,80%), lampante (-3,33%), orujo crudo (-4,82%) y refinado de girasol (-0,10%).

CITRICOS: Subida en clementina (12,56%); retroceso en limón (-4,51%) y naranja (-6,65%).

FRUTAS DE PEPITA: Niveles de cotización similares a los de la semana pasada, con ligeras variaciones a la baja en manzana Golden (-0,61%) y al alza en pera Blanquilla (0,75%).

HORTALIZAS (▲): Las bajas temperaturas reducen la oferta en origen y provocan avances significativos de los precios en coliflor (45,18%), el pimiento verde italiano (37,14%) y la lechuga Romana (13,77%). Baja el tomate liso (-4,69%). Sube la patata (1,90%).

VACUNO (▲): Moderadas subidas en el mercado de las canales de añojo (0,61%) y de terneras (0,60%), motivado porque se mantiene la exportación a Italia, con precios algo superiores. El bovino destinado para vida anota ligera subida (0,45%).

CORDERO (=): Práctica estabilidad en las cotizaciones de las canales de ovino, favorecidas por las exportaciones a países del Norte de África y el bajo número de lechales.

PORCINO (▲): Al alza los precios del cerdo cebado de capa blanca (0,95%), debido a la subida de los precios en el mercado alemán, que arrastra al porcino del resto de países europeos. Nueva subida del lechón de base 20 kg (7,28%), debido a la baja disponibilidad del lechón, aumentando su demanda europea y por ende la cotización.

POLLOS (▼): Descenso en los precios de las canales de pollo (-1,85%).

HUEVOS (▼): Ligeros retrocesos en las cotizaciones de los huevos de ambos gramajes Clase L (-0,44%) y Clase M (-0,48%).

CONEJO (=): Repetición en los precios del conejo vivo de granja.

LÁCTEOS (▼): Bajada en el precio del suero de leche desnatada (-3,92%).

PRODUCTOS AGRARIOS (especificaciones)		Semana 49 02-08/12 2013	Semana 50 09-15/12 2013	Variación semanal euros	Variación semanal %
AGRICOLAS					
(1)	Trigo blando panificable (€/t)	195,63	195,60	-0,03	-0,01
(1)	Cebada pienso (€/t)	170,49	170,15	-0,34	-0,20
(1)	Maíz grano (€/t)	171,75	172,40	0,65	0,38
(4)	Arroz cáscara (€/t)	267,47	267,47	0,00	0,00
(1)	Alfalfa (€/t)	180,94	180,94	0,00	0,00
(2)	Vino blanco sin indicación geográfica (€/hgdo)	3,42	3,29	-0,13	-3,80
(2)	Vino tinto sin indicación geográfica (€/hgdo, 12p. color)	4,08	4,08	0,00	0,00
(3)	Aceite de oliva virgen de 0,8 a 2° (€/100 kg)	209,69	202,18	-7,51	-3,58
(3)	Aceite de oliva lampante, más de 2° (€/100 kg)	199,12	192,49	-6,63	-3,33
(3)	Aceite de orujo crudo (€/100 kg)	79,45	75,62	-3,83	-4,82
(3)	Aceite girasol refinado (€/100 kg)	82,03	81,95	-0,08	-0,10
(4)	Clementina(€/100kg)	21,44	24,13	2,69	12,56
(4)	Limón(€/100kg)	23,20	22,15	-1,05	-4,51
(4)	Naranja(€/100kg)	13,29	12,41	-0,88	-6,65
(4)	Manzana Golden Delicious (€/100 kg)	50,09	49,78	-0,31	-0,61
(4)	Pera Blanquilla (€/100kg)	62,22	62,69	0,47	0,75
(4)	Acelga (€/100kg)	46,12	47,83	1,71	3,71
(4)	Alcachofa (€/100kg)	118,00	120,21	2,21	1,87
(4)	Coliflor (€/100kg)	85,24	123,75	38,51	45,18
(4)	Judía verde tipo plana (€/100 kg)	160,81	161,67	0,86	0,54
(4)	Lechuga Romana (€/100 kg)	30,40	34,58	4,19	13,77
(4)	Pimiento verde tipo italiano (€/100 kg)	87,50	120,00	32,50	37,14
(4)	Tomate liso (€/100 kg)	84,75	80,77	-3,97	-4,69
(4)	Patata (€/100 kg)	23,37	23,81	0,44	1,90
GANADEROS					
(5)	Ternera, conjunto clases (€/100 kg canal)	408,90	411,37	2,47	0,60
(5)	Añojo, buena conformación (€/100 kg canal)	384,75	387,09	2,34	0,61
(5)	Bovino vivo, conjunto categorías (€/100 kg vivo)	212,33	213,27	0,94	0,44
(5)	Corderos 9-19 kilos (€/100 kg canal)	592,79	594,90	2,11	0,36
(5)	Corderos 12-16 kilos (€/100 kg canal)	543,61	543,64	0,03	0,01
(5)	Porcino 60-55% magro (€/100 kg canal)	180,48	183,29	2,81	1,56
(5)	Porcino 50-55% magro (€/100 kg canal)	178,91	180,59	1,68	0,94
(5)	Porcino <50% magro (€/100 kg canal)	180,12	180,75	0,63	0,35
(5)	Lechón 20 kg (€/unidad)	42,24	45,32	3,08	7,28
(6)	Pollo, media de canales del 83% y 65% rdto. (€/100 kg canal)	167,24	164,14	-3,10	-1,85
(7)	Huevos - Clase L (€/docena)	0,90	0,90	-0,00	-0,44
(7)	Huevos - Clase M (€/docena)	0,84	0,84	-0,00	-0,48
(8)	Conejo 1,8-2,2 kilo vivo (€/100 kg)	221,12	221,12	-0,00	0,00
(10)	Suero de leche en polvo (€/100kg)	99,33	95,44	-3,89	-3,92
(9)	Leche de vaca (€/100 litros): Fuente FEAGA	Precio octubre 2013: 38,10 €/100 litros			

Posición comercial: (1) Entrada industria ; (2) Salida bodega; (3) Salida almazara; (4) Granel; s/árbol, finca,almacén agricultor,alhóndiga,lonja; (5) Entrada matadero; (6) Salida muelle matadero; (7) Salida muelle centro de embalaje; (8) Salida granja; (9) Precio pagado al ganadero (10) Precio franco fábrica sin impuestos ni costes

PRECIOS MEDIOS NACIONALES

■ antepenúltima campaña
■ penúltima campaña
■ campaña actual

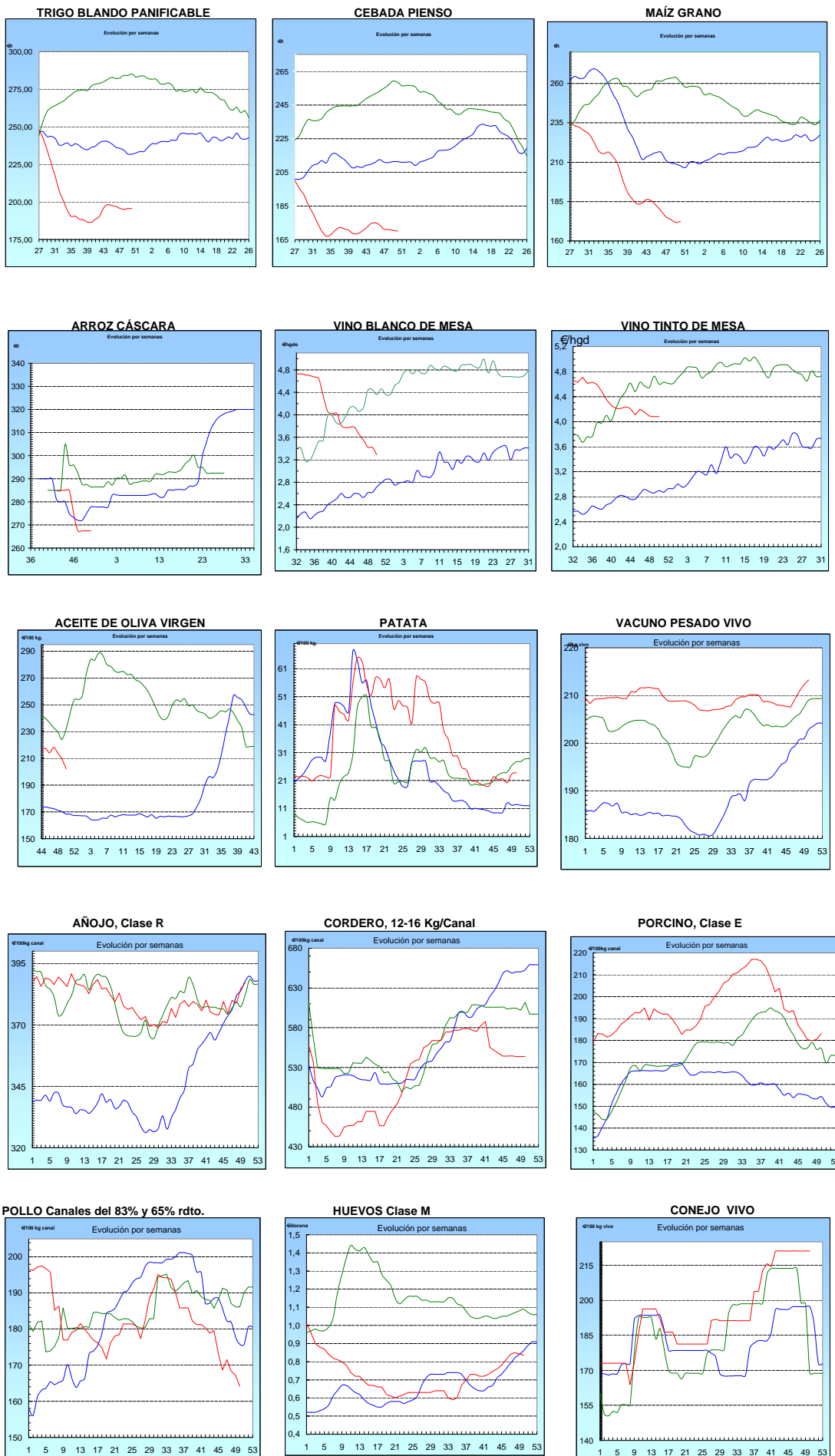

I-2 PRECIOS EN MERCADOS REPRESENTATIVOS - CEREAL

Precios en Euro/Tonelada

REGLAMENTO (UE) N° 1272/2009 DE LA COMISION. Artículo 56, apartado 3.

Precios de comercio al por mayor. Mercancía nacional y/o importada, sobre vehículo en posición almacén

PRODUCTO	MERCADO REPRESENTATIVO	Semana 02-08/12 2013	Semana 09-15/12 2013	Variación €
Trigo Blando Panificable	Álava	195,00	195,00	0,00
	Albacete	208,00	208,00	0,00
	Ávila	184,00	184,00	0,00
	Badajoz	203,00	203,00	0,00
	Barcelona	220,00	221,00	1,00
	Burgos	187,60	187,60	0,00
	Cádiz	228,00	230,00	2,00
	Ciudad Real	204,00	204,00	0,00
	Córdoba	230,00	220,00	-10,00
	La Coruña	200,00	200,00	0,00
	Cuenca	207,00	208,00	1,00
	Gerona	220,00	221,00	1,00
	Guadalajara	192,00	192,00	0,00
	Huesca	201,00	201,00	0,00
	León	192,00	192,00	0,00
	Lérida	212,00	212,00	0,00
	La Rioja	190,00	190,00	0,00
	Madrid	192,00	192,00	0,00
	Navarra	200,00	200,00	0,00
	Orense	193,00	193,00	0,00
	Palencia	188,00	192,00	4,00
	Pontevedra	193,00	193,00	0,00
	Salamanca	185,80	185,80	0,00
	Segovia	185,00	185,00	0,00
	Sevilla	228,00	230,00	2,00
	Soria	196,60	195,00	-1,60
	Tarragona	220,00	219,00	-1,00
	Teruel	202,00	197,00	-5,00
	Toledo	196,00	196,00	0,00
	Valencia	210,00	212,00	2,00
Valladolid	188,20	188,20	0,00	
Zamora	190,50	190,50	0,00	
Zaragoza	202,00	197,00	-5,00	
Trigo Duro	Burgos	180,00	180,00	0,00
	Cádiz	230,00	235,00	5,00
	Córdoba	240,00	242,00	2,00
	Sevilla	230,00	235,00	5,00
	Zamora	222,00	222,00	0,00
	Zaragoza	240,00	235,00	-5,00

I-2 PRECIOS EN MERCADOS REPRESENTATIVOS - CEREAL

Precios en Euro/Tonelada

REGLAMENTO (UE) N° 1272/2009 DE LA COMISION. Artículo 56, apartado 3.

Precios de comercio al por mayor. Mercancía nacional y/o importada, sobre vehículo en posición almacén

PRODUCTO	MERCADO REPRESENTATIVO	Semana 02-08/12 2013	Semana 09-15/12 2013	Variación €
Cebada Pienso	Albacete	170,00	169,80	-0,20
	Ávila	165,00	165,00	0,00
	Badajoz	188,00	188,00	0,00
	Barcelona	182,00	183,00	1,00
	Burgos	169,20	169,20	0,00
	Ciudad Real	178,00	173,80	-4,20
	La Coruña	187,00	187,00	0,00
	Cuenca	169,00	169,00	0,00
	Gerona	182,00	183,00	1,00
	Granada	180,00	180,00	0,00
	Guadalajara	170,00	168,90	-1,10
	Huelva	192,00	192,00	0,00
	Huesca	171,00	173,00	2,00
	León	174,00	174,00	0,00
	Lérida	177,00	177,00	0,00
	Madrid	170,00	168,00	-2,00
	Murcia	180,00	180,00	0,00
	Navarra	168,00	168,00	0,00
	Palencia	170,00	170,00	0,00
	Salamanca	170,20	170,20	0,00
	Segovia	164,00	163,00	-1,00
	Sevilla	190,00	190,00	0,00
	Soria	165,40	165,00	-0,40
	Teruel	167,00	165,00	-2,00
Toledo	176,00	175,80	-0,20	
Valladolid	165,20	164,80	-0,40	
Zamora	174,00	174,00	0,00	
Zaragoza	168,00	165,00	-3,00	
Cebada Malta	Albacete	190,00	190,00	0,00
	Burgos	183,00	183,00	0,00
	Cuenca	190,00	190,00	0,00
	La Rioja	175,00	175,00	0,00
	Navarra	174,00	174,00	0,00

I-2 PRECIOS EN MERCADOS REPRESENTATIVOS - CEREAL

Precios en Euro/Tonelada

REGLAMENTO (UE) N° 1272/2009 DE LA COMISION. Artículo 56, apartado 3.

Maíz grano, precios de comercio al por mayor. Mercancía nacional y/o importada, sobre vehículo en almacén
Arroz cáscara, arroz blanco precios salida almacén agricultor

PRODUCTO	MERCADO REPRESENTATIVO	Semana 02-08/12 2013	Semana 09-15/12 2013	Variación €	
Maíz Grano	Albacete	170,00	171,20	1,20	
	Badajoz	173,00	173,00	0,00	
	Barcelona	179,00	184,00	5,00	
	Cáceres	173,00	173,00	0,00	
	Cádiz	172,00	172,00	0,00	
	Ciudad Real	176,00	176,00	0,00	
	La Coruña	180,00	180,00	0,00	
	Cuenca	170,00	170,00	0,00	
	Gerona	179,00	184,00	5,00	
	Guadalajara	170,00	165,00	-5,00	
	Huelva	185,00	185,00	0,00	
	Huesca	170,40	173,60	3,20	
	León	168,00	168,00	0,00	
	Lérida	174,00	174,00	0,00	
	La Rioja	183,00	183,00	0,00	
	Madrid	170,00	165,00	-5,00	
	Murcia	168,00	170,00	2,00	
	Navarra	170,00	172,00	2,00	
	Pontevedra	180,00	180,00	0,00	
	Arroz Cáscara (Indica- L)	Salamanca	177,40	176,20	-1,20
Sevilla		172,00	172,00	0,00	
Tarragona		170,00	175,00	5,00	
Toledo		179,00	179,00	0,00	
Valencia		180,00	183,00	3,00	
Valladolid		176,00	175,60	-0,40	
Zamora		168,00	168,00	0,00	
Zaragoza		170,00	170,00	0,00	
Arroz Cáscara (Japónica/Bahía R)		Sevilla	260,00	260,00	0,00
Arroz Cáscara (Japónica/Bahía y otros R)		Valencia	285,00	285,00	0,00
Arroz Blanco Extra	Sevilla	260,00	260,00	0,00	
	Tarragona	550,00	550,00	0,00	
	Valencia	530,00	530,00	0,00	

**I-3 PRECIOS EN MERCADOS REPRESENTATIVOS
VINOS BLANCO Y TINTO SIN INDICACION GEOGRAFICA
Reglamentos UE N° 1234/2007, 479/2008 y 144/2013**

**En €/hgdo, salida bodega, a granel, pago al contado sin I.V.A.
Precio de vino tinto referido al producto de 12 puntos de color**

PRODUCTO	MERCADO REPRESENTATIVO	Semana 2-8/12 2013	Semana 9-8/15 2013	Variación €
VINO BLANCO	Albacete	4,35	4,35	0,00
	Badajoz	3,10	2,80	-0,30
	Ciudad Real	3,64	3,64	0,00
	Toledo	2,86	2,60	-0,26
VINO TINTO	Albacete	4,42	4,42	0,01
	Ciudad Real	3,88	3,88	0,00
	Murcia	4,84	4,85	0,01
	Toledo	3,82	3,82	0,00
	Valencia	2,98	2,98	0,00

I-4 PRECIOS EN MERCADOS REPRESENTATIVOS DE ACEITES

Aceites. Precios sobre almazara, en €/100 kg, sin I.V.A.Rgtos C.E. 865/04 y 826/08

Semilla de girasol. Precios en centros de demanda, en €/100 kg, sin I.V.A. Rgto C.E.E. 3405/93

PRODUCTO Y ESPECIFICACIONES	MERCADO REPRESENTATIVO	Semana 2-8/12 2013	Semana 9-15/12 2013	Variación €
ACEITE DE OLIVA VIRGEN EXTRA Menos de 0,8°	Badajoz	240,40	225,40	-15,00
	Ciudad Real	226,00	220,00	-6,00
	Córdoba	227,00	218,00	-9,00
	Granada	228,50	222,00	-6,50
	Jaén	225,70	218,00	-7,70
	Málaga	225,70	216,00	-9,70
	Sevilla	225,70	231,85	6,15
	Tarragona	231,39	222,38	-9,01
	Toledo	225,00	220,00	-5,00
ACEITE DE OLIVA VIRGEN De 0,8° a 2°	Badajoz	208,80	213,40	4,60
	Córdoba	214,90	205,00	-9,90
	Granada	207,90	202,50	-5,40
	Jaén	207,90	199,70	-8,20
	Sevilla	210,30	210,30	0,00
	Cadiz	208,00	205,00	-3,00
	Tarragona	210,35	204,35	-6,01
	Toledo	207,00	202,00	-5,00
ACEITE DE OLIVA LAMPANTE Más de 2°	Córdoba	201,30	193,00	-8,30
	Granada	190,60	183,00	-7,60
	Jaén	199,50	193,00	-6,50
	Málaga	197,00	188,00	-9,00
	Sevilla	199,80	199,80	0,00
	Tarragona	186,31	178,80	-7,51
	Badajoz	198,30	201,30	3,00
ACEITE DE OLIVA REFINADO	Córdoba	213,92	202,84	-11,08
	Jaén	210,95	206,15	-4,80
	Tarragona	208,85	205,84	-3,01
ACEITE DE ORUJO CRUDO	Córdoba	85,60	76,62	-8,98
	Jaén	80,53	78,13	-2,40
	Tarragona	72,12	72,12	0,00
ACEITE DE ORUJO REFINADO	Córdoba	126,80	121,70	-5,10
	Jaén	119,90	119,90	0,00
	Tarragona	135,23	129,22	-6,01
ACEITE DE GIRASOL REFINADO	Córdoba	82,60	83,75	1,15
	Sevilla	81,00	81,00	0,00
	Tarragona	82,50	81,00	-1,50
SEMILLA DE GIRASOL	Andalucía	34,60	34,60	0,00
	Centro-Norte	33,41	33,52	0,11

I-5 PRECIOS EN MERCADOS REPRESENTATIVOS - FRUTAS Y HORTALIZAS

PRECIOS DE PRODUCTOS NACIONALES

Mercados representativos de producción

Rgts. CE 1234/2007 y 543/2011

En €/100 kg, a salida agrupación de productores, envasado, sin I.V.A, incluyendo el precio del envase.

CITRICOS

PRODUCTO	MERCADO	VARIEDAD O TIPO	CAT.	CALIBRE mm.	DIA/MES				
					9/12	10/12	11/12	12/12	13/12
CLEMENTINA	Castellón Valencia	Clemenules Clemenules	I I	1X-3 1X-3	73,47	73,47	73,47	73,47	73,47
					55,93	55,93	55,93	55,93	55,93
LIMON	Alicante	Fino	I	3-4	76,07	88,00	76,52	87,00	-
	Málaga	Fino	I	3-4	92,00	93,00	94,00	94,00	-
	Murcia	Fino	I	3-4	85,50	85,50	86,00	86,00	81,00
NARANJA	Valencia Sevilla	Navelina	I	6-9	37,00	38,00	38,00	38,00	38,00
		Navelina	I	6-9	35,00	35,00	35,00	35,00	35,00
MANDARINA	Valencia	Clemenvilla	I	1X-2	66,00	66,00	66,00	66,00	66,00

FRUTAS DE PEPITA

PRODUCTO	MERCADO	VARIEDAD O TIPO	CAT.	CALIBRE mm.	DIA/MES				
					9/12	10/12	11/12	12/12	13/12
MANZANA	Girona	Fuji	I	70-80	98,20	98,20	98,20	98,20	98,20
	Girona	Golden Delicious	I	70-80	80,75	80,75	80,75	80,75	80,75
	Girona	Granny Smith	I	70-80	73,05	73,05	73,05	73,05	73,05
	Girona	Royal Gala	I	65-70	72,19	72,19	72,19	72,19	72,19
	Girona	Red Delicious	I	70-80	81,89	81,89	81,89	81,89	81,89
	Lleida	Fuji	I	70-80	-	72,00	74,00	76,00	78,00
	Lleida	Golden Delicious	I	70-80	64,09	65,92	67,15	66,34	65,68
	Lleida	Royal Gala	I	65-70	74,00	73,11	73,48	73,29	73,19
	Lleida	Granny Smith	I	70-80	67,00	69,00	68,00	69,00	67,00
	Lleida	Red Chief	I	70-80	67,78	67,27	67,07	66,25	64,41
	Zaragoza	Fuji	I	70-80	-	-	82,88	-	82,58
	Zaragoza	Grupo Reineta	I	75y+	-	67,62	57,54	-	69,09
	Zaragoza	Golden Delicious	I	70-80	-	65,26	59,20	57,21	58,50
	Zaragoza	Granny Smith	I	70-80	-	78,00	-	-	-
	Zaragoza	Grupo Gala	I	65-70	-	68,91	70,93	73,97	67,01
	Zaragoza	Red Chief	I	70-80	-	78,00	73,13	73,13	-
	Zaragoza	Verde Doncella	I	75y+	-	-	83,63	-	92,63
PERA	Lleida	Blanquilla	I	55-60	75,32	75,80	75,22	74,96	-
	Lleida	Conferencia	I	60-65	68,61	69,78	69,50	71,32	-
	Lleida	Limonera	I	60-65	79,00	79,00	79,00	-	-
	Lleida	Ercolini	I	<55	89,00	89,00	89,00	89,00	89,00
	Lleida	Alejandrina	I	65-70	63,00	-	62,00	65,00	63,00
	Lleida	Devoe	I	60-65	68,00	-	72,00	-	-
	Zaragoza	Blanquilla	I	55-60	-	76,13	76,55	-	67,24
	Zaragoza	Conferencia	I	60-65	-	63,38	68,25	66,17	-
Zaragoza	Williams	I	65-75	-	58,50	58,50	58,50	58,50	
UVA DE MESA	Murcia	Autumn Royal	I	-	148,00	148,00	148,00	148,00	148,00
	Murcia	Autumn Black	I	-	125,00	125,00	125,00	125,00	125,00
	Murcia	Apirena negra	I	-	83,00	83,00	83,00	83,00	83,00
	Murcia	Dominga	I	-	118,00	118,00	118,00	118,00	118,00
	Murcia	Napoleón	I	-	125,00	125,00	125,00	125,00	125,00

I-5 PRECIOS EN MERCADOS REPRESENTATIVOS - FRUTAS Y HORTALIZAS

PRECIOS DE PRODUCTOS NACIONALES

Mercados representativos de producción

Rgtos. CE 1234/2007 y 543/2011

En €/100 kg, a salida agrupación de productores, envasado, sin I.V.A, incluyendo el precio del envase.

HORTALIZAS

PRODUCTO	MERCADO	VARIEDAD O TIPO	CAT.	CALIBRE mm.	DIA/MES				
					9/12	10/12	11/12	12/12	13/12
AJO	Córdoba	Blanco	I	50-60	140,00	140,00	140,00	140,00	140,00
	Córdoba	Morado	I	45-55	160,00	160,00	160,00	160,00	160,00
	Córdoba	Spring Blanco	I	50-60	130,00	130,00	130,00	130,00	130,00
	Córdoba	Spring Violeta	I	50-60	130,00	130,00	130,00	130,00	130,00
	Cuenca	Blanco	I	50-60	125,00	125,00	125,00	125,00	125,00
	Cuenca	Morado	I	45-55	188,00	188,00	188,00	188,00	188,00
	Cuenca	Spring Violeta	I	50-60	140,00	140,00	140,00	140,00	140,00
BERENJENA	Almería	Alargada	I	40y+	194,00	-	189,50	-	192,00
CALABACÍN	Almería	-	I	14-21	182,00	-	193,75	-	192,00
CHAMPIÑÓN	La Rioja	Cerrado	I	30-65	-	151,80	151,98	150,70	150,78
COLIFLOR	La Rioja	Coronada	I	-	-	45,45	45,45	45,45	45,45
JUDÍA VERDE	Almería	Plana	I	-	197,00	-	192,00	-	182,00
LECHUGA	Almería	Iceberg	I	400g.y+	175,00	175,00	175,00	175,00	175,00
	Murcia	Iceberg	I	400g.y+	165,00	165,00	165,00	165,00	165,00
PEPINO	Almería	Liso	I	350-500 gr	151,00	148,00	148,00	132,00	130,00
	Almería	Corto	I	-	-	89,50	78,50	75,00	79,00
PIMIENTO	Almería	Cuadrado color (rojo y amarillo)	I	70y+	96,00	-	85,56	-	84,44
	Almería	Cuadrado verde	I	70y+	-	75,00	67,00	68,50	62,50
	Almería	Verde Alargado	I	40y+	124,00	-	94,00	-	86,00
TOMATE	Almería	Racimo	I	-	122,00	116,00	112,00	109,00	111,00
	Almería	Redondo	I	57-100	97,87	92,76	89,00	93,01	93,08
	Murcia	Redondo	I	57-100	92,04	92,04	92,04	92,04	92,04
ZANAHORIA	Cádiz	-	I	-	53,00	53,00	53,00	53,00	53,00

I-6 PRECIOS EN MERCADOS REPRESENTATIVOS VACUNO Y OVINO

A) BOVINO

**1.- PRECIO MEDIO NACIONAL (Euro/100 kg Canal) DE CANALES DE BOVINO PESADO
SEGÚN MODELO COMUNITARIO DE CLASIFICACIÓN R(CE) Nº 1249/2008.**

CATEGORÍA	CLASE DE CONFORMACIÓN Y DE ESTADO DE ENGRASAMIENTO	Semana 02-08/12 2013	Semana 09-15/12 2013	Variación
Categoría A: Canales de machos jóvenes sin castrar de más de un año y menos de dos años	Muy buena y poco cubierta (U-2)	400,86	410,25	9,39
	Muy buena y cubierta (U-3)	403,87	409,68	5,81
	Precio medio ponderado Categoría U	402,75	409,89	7,13
	Buena y poco cubierta (R-2)	381,47	386,10	4,62
	Buena y cubierta (R-3)	386,67	387,68	1,01
	Precio medio ponderado Categoría R	384,75	387,09	2,35
Categoría D: Canales de hembras que hayan parido	Mediocre y poco cubierta (P-2)	197,75	196,49	-1,26
	Mediocre y cubierta (P-3)	202,31	208,38	6,07
	Precio medio ponderado Categoría P	200,80	204,46	3,65
	Buena y cubierta (R-3)	234,47	237,98	3,50
	Buena y grasa (R-4)	267,87	275,21	7,34
	Precio medio ponderado Categoría R	242,82	247,29	4,46
Categoría E: Canales de otras hembras	Muy buena y poco cubierta (U-2)	411,91	412,34	0,44
	Muy buena y cubierta (U-3)	439,32	441,68	2,36
	Precio medio ponderado Categoría U	425,07	426,42	1,36
	Buena y poco cubierta (R-2)	410,19	408,52	-1,67
	Buena y cubierta (R-3)	414,37	427,71	13,35
	Buena y grasa (R-4)	390,48	389,32	-1,16
Precio medio ponderado Categoría R	410,20	414,28	4,08	
Categoría O: Canales de otras hembras	Menos buena y poco cubierta (O-2)	383,00	390,59	7,59
	Menos buena y cubierta (O-3)	386,99	390,91	3,93
	Menos buena y grasa (O-4)	416,00	408,79	-7,21
Precio medio ponderado Categoría O	385,99	391,46	5,46	

L-6 PRECIOS EN MERCADOS REPRESENTATIVOS VACUNO Y OVINO**2.-PRECIO MEDIO NACIONAL DEL BOVINO (Euro/100 kg)**

BOVINO VIVO	Semana 02-08/12 2013	Semana 09-15/12 2013	Variación
Machos hasta 480 Kg. vivo	234,13	235,64	1,51
Machos de más de 480 kg. vivo	218,76	220,28	1,53
Hembras que hayan parido	104,28	102,83	-1,45
Otras hembras de hasta 380 Kg. vivo	248,37	249,78	1,41
Otras hembras de más de 380 Kg. vivo	241,78	244,10	2,32

3.-PRECIO MEDIO NACIONAL DE OTROS ANIMALES DE LA ESPECIE BOVINA (R(CE) N° 2273/2002).

OTROS BOVINOS	Semana 02-08/12 2013	Semana 09-15/12 2013	Variación
Terneros de ocho días a cuatro semanas			
tipo cruzado	315,50	323,50	8,00
tipo frisón/país	86,75	81,75	-5,00
<i>Media ponderada nacional (Euro/Cabeza)</i>	201,13	202,63	1,50
Bovinos ligeros comprendidos entre seis y doce meses			
tipo cruzado	267,30	267,30	0,00
tipo frisón/país	186,17	186,17	0,00
<i>Media ponderada nacional (Euro/100 kg Vivo)</i>	238,90	238,90	0,00

B) CORDEROS**1.-PRECIOS MEDIOS NACIONALES DE CANALES DE OVINO FRESCAS O REFRIGERADAS R(CE) N° 315/2002
. Euro/100 Kg Canal**

CORDEROS I y II	Semana 02-08/12 2013	Semana 09-15/12 2013	Variación
Corderos I (12 a 13 kg/canal)	603,08	603,32	0,23
Corderos II (13,1 a 16 kg/canal)	484,13	483,96	-0,17
<i>Media ponderada</i>	543,61	543,64	0,03

2.-PRECIOS MEDIOS DE CANALES DE OVINO FRESCAS O REFRIGERADAS EN LOS MERCADOS NACIONALES REPRESENTATIVOS PARA LA C.E.

MERCADO REPRESENTATIVO Cordero 9-19 kg	Semana 02-08/12 2013	Semana 09-15/12 2013	Variación
Barcelona	476,76	479,58	2,82
Madrid	581,61	581,61	0,00
(MERCAVALENCIA) Valencia	633,98	633,98	0,00
Albacete	582,86	603,17	20,31
Extremadura	536,67	535,70	-0,97
Medina del Campo	666,59	666,59	0,00
Talavera de la Reina	573,79	573,79	0,00
Zaragoza	615,87	615,87	0,00
<i>Media ponderada nacional</i>	592,79	594,90	2,10

PRECIOS EN MERCADOS REPRESENTATIVOS - PRODUCTOS GANADEROS**D) - PORCINO**

CLASIFICACIÓN EUROPEA (CE) Nº 1249/2008.

Euro/100 kg Canal

MERCADO REPRESENTATIVO	Clase E			Clase U			Cat. II		
	Semana 02-08/12 2013	Semana 09-15/12 2013	Variación	Semana 02-08/12 2013	Semana 09-15/12 2013	Variación	Semana 02-08/12 2013	Semana 09-15/12 2013	Variación
LONJAS									
Ebro	165,71	167,39	1,68	164,27	164,91	0,64	162,73	163,37	0,64
Mercalleida	164,94	166,60	1,66	163,50	164,14	0,64	161,96	162,60	0,64
Segovia	171,62	172,68	1,06	170,13	170,13	0,00	168,82	168,82	0,00
Silleda	176,16	176,16	0,00	174,62	173,55	-1,07	--	--	--
Conjunto de Lonjas Media Ponderada	167,17	168,60	1,43	165,71	166,11	0,40	163,70	164,19	0,49
MATADEROS Media Ponderada	193,79	197,98	4,20	192,10	195,06	2,96	196,53	197,30	0,77
Media Nacional	180,48	183,29	2,82	178,91	180,59	1,68	180,12	180,75	0,63

PRECIOS EN MERCADOS REPRESENTATIVOS - PRODUCTOS GANADEROS - PORCINO.**E) - PORCINO PRECOZ
LECHONES, OTRAS CALIDADES.**

Euro/100 Kg vivo

Cerdas de Desvieje	Semana 02-08/12 2013	Semana 09-15/12 2013	Variación
Cerdas de Desvieje	77,84	76,97	-0,86
CERDOS CEBADOS			
Categoría U	137,76	139,05	1,29
LECHONES			
Lleida.Base 20kg de peso.	195,00	210,00	15,00
Segovia.Base 20kg de peso.	220,00	237,50	17,50
Normal.Base 20kg de peso.	211,20	226,58	15,38

F) -TRONCO IBÉRICO

Euro/100 Kg vivo

LECHONES	Semana 02-08/12 2013	Semana 09-15/12 2013	Variación
Base 23 Kg.	495,53	500,30	4,77
DESVIEJE			
Reproductores de desvieje	156,52	160,87	4,35
CEBADOS			
Marranillos, de 35 a 60 Kg.	--	--	0,00
Primals, de 60 a 100 Kg.	301,10	301,10	0,00
Cerdos cebados de pienso (extensivo)	247,96	248,08	0,13
Cerdos cebados de bellota	286,36	286,91	0,55



GOBIERNO
DE ESPAÑA

MINISTERIO
DE AGRICULTURA, ALIMENTACIÓN
Y MEDIO AMBIENTE