



22 de mayo 2013

---

**Índice:**

---

1. Precios Medios Nacionales, comentarios y gráficos

2. Precios en Mercados Representativos UE

- 2.1 Cereales
- 2.2 Vinos de mesa
- 2.3 Aceites y Semillas
- 2.4 Frutas y Hortalizas
- 2.5 Vacuno
- 2.6 Ovino
- 2.7 Porcino



GOBIERNO  
DE ESPAÑA

MINISTERIO  
DE AGRICULTURA, ALIMENTACIÓN  
Y MEDIO AMBIENTE

## **SECRETARÍA GENERAL TÉCNICA**

Subdirección General de Estadística

[sgestadi@magrama.es](mailto:sgestadi@magrama.es)

<http://www.magrama.gob.es/es/estadistica/temas/default.aspx>

Publicación elaborada por la  
Secretaría General Técnica  
Subdirección General de Estadística



**MINISTERIO DE AGRICULTURA, ALIMENTACIÓN Y MEDIO AMBIENTE**

### **Edita**

© Ministerio de Agricultura, Alimentación y Medio Ambiente  
Secretaría General Técnica  
Centro de Publicaciones  
Catálogo de Publicaciones de la Administración General del Estado:  
<http://publicacionesoficiales.boe.es/>

N.I.P.O.: 280-13-009-3

Se permite la utilización, copia o reproducción de los datos de este Boletín siempre que se cite expresamente su procedencia

**CEREALES (▼):** Descenso en la cotización de los cereales grano; trigo blando panificable (-0,31%), cebada pienso (-0,26%), maíz (-0,51%) y subida del arroz cáscara (0,54%).

**VINO DE MESA (▼):** Descenso en la cotización del vino de mesa; vino blanco (-0,21%) y vino tinto (-1,88%).

**ACEITES VEGETALES (▼):** Continúa el descenso en la cotización del aceite de oliva; oliva virgen (-2,62%), lampante (-1,88%), orujo crudo (-3,58%) y subida del aceite refinado de girasol (1,64%).

**CITRICOS:** Ligero descenso en limón (-0,68%); subida en naranja (4,10%).

**FRUTAS DE PEPITA (▲):** Se aprecia la manzana Golden (4,10%).

**FRUTAS DE HUESO (▲):** Avances en la cotización del albaricoque (8,68%).

**HORTALIZAS (▼):** Retroceden las cotizaciones de la mayoría de las hortalizas de referencia. Destacan: tomate liso (-36,56%), pimiento verde italiano (-27,41%) y judía verde plana (-25,74%).

Sube la acelga (7,15%). Descensos en patata (-1,16%).

**VACUNO (=):** Precios similares a los de la semana precedente en el sector vacuno, con precios estables para la canal de ternera y el añojo (-0,72%). Mismo comportamiento es el registrado en los animales para vida (-0,08%).

**CORDERO (▲):** Subida del precio de las canales de cordero (1,56% de media en sus diferentes clasificaciones).

**PORCINO (▼):** Descenso en el precio de las canales de porcino de capa blanca, más acusado en las canales de 60-55% contenido magro (-2,03%) que en las de menor porcentaje de magro (-0,40% de media). El precio del lechón base 20 kg continúa a la baja (-5,10%).

**POLLOS (▲):** La canal de pollo incrementa sus cotizaciones un 2,60%.

**HUEVOS (▼):** Sigue el descenso de precios en los huevos (-1,39% los de la Clase L y -1,64% los de la Clase M).

**CONEJO (=):** Se mantiene el precio registrado en la semana anterior.

**LECHE DE VACA (=):** El precio de la leche de vaca en el mes de marzo fue de 33,80 €/100 litros (Fuente FEGA).

PRODUCTOS AGRARIOS (especificaciones)		Semana 19 06-12/05 2013	Semana 20 13-19/05 2013	Variación semanal euros	Variación semanal %
<b>AGRICOLAS</b>					
(1)	Trigo blando panificable (€/t)	268,20	267,37	-0,83	-0,31
(1)	Cebada pienso (€/t)	240,57	239,94	-0,63	-0,26
(1)	Maíz grano (€/t)	235,24	234,05	-1,19	-0,51
(4)	Arroz cáscara (€/t)	296,46	298,05	1,59	0,54
(1)	Alfalfa (€/t)	203,13	201,11	-2,02	-0,99
(2)	Vino blanco sin indicación geográfica (€/hgdo)	4,85	4,84	-0,01	-0,21
(2)	Vino tinto sin indicación geográfica (€/hgdo, 12p. color)	4,79	4,70	-0,09	-1,88
(3)	Aceite de oliva virgen de 0,8 a 2° (€/100 kg)	247,73	241,24	-6,49	-2,62
(3)	Aceite de oliva lampante, más de 2° (€/100 kg)	232,37	227,99	-4,38	-1,88
(3)	Aceite de orujo crudo (€/100 kg)	131,71	127,00	-4,71	-3,58
(3)	Aceite girasol refinado (€/100 kg)	99,40	101,03	1,63	1,64
(4)	Limón (€/100 kg)	53,99	53,62	-0,37	-0,68
(4)	Naranja (€/100kg)	25,05	26,08	1,03	4,10
(4)	Manzana Golden (€/100 kg)	70,11	71,86	1,74	2,49
(4)	Albaricoque (€/100kg)	88,33	96,00	7,67	8,68
(4)	Acelga (€/100kg)	50,84	54,47	3,64	7,15
(4)	Fresón (€/100 kg)	89,00	87,00	-2,00	-2,25
(4)	Judía verde tipo plana (€/100 kg)	165,32	122,77	-42,55	-25,74
(4)	Lechuga Romana (€/100 kg)	40,43	36,03	-4,40	-10,88
(4)	Pimiento verde tipo italiano (€/100 kg)	75,80	55,02	-20,78	-27,41
(4)	Tomate liso (€/100 kg)	68,21	43,35	-24,86	-36,45
(4)	Patata (€/100 kg)	57,89	57,22	-0,67	-1,16
<b>GANADEROS</b>					
(5)	Ternera, conjunto clases (€/100 kg canal)	394,10	394,07	-0,03	-0,01
(5)	Añojo, buena conformación (€/100 kg canal)	382,10	379,35	-2,75	-0,72
(5)	Bovino vivo, conjunto categorías (€/100 kg vivo)	208,91	208,74	-0,17	-0,08
(5)	Corderos 9-19 kilos (€/100 kg canal)	515,25	522,10	6,85	1,33
(5)	Corderos 12-16 kilos (€/100 kg canal)	468,79	477,14	8,35	1,78
(5)	Porcino 60-55% magro (€/100 kg canal)	186,64	182,86	-3,78	-2,03
(5)	Porcino 50-55% magro (€/100 kg canal)	176,10	175,72	-0,38	-0,22
(5)	Porcino <50% magro (€/100 kg canal)	175,14	174,13	-1,01	-0,58
(5)	Lechón 20 kg (€/unidad)	43,71	41,48	-2,23	-5,10
(6)	Pollo, media de canales del 83% y 65% rdto. (€/100 kg canal)	171,74	176,20	4,46	2,60
(7)	Huevos - Clase L (€/docena)	0,72	0,71	-0,01	-1,39
(7)	Huevos - Clase M (€/docena)	0,61	0,60	-0,01	-1,64
(8)	Conejo 1,8-2,2 kilo vivo (€/100 kg)	181,29	181,29	0,00	0,00
(9)	Leche de vaca (€/100 litros): Fuente FEGA			33,80	marzo 2013

**Posición comercial:** (1) Entrada industria ; (2) Salida bodega; (3) Salida almazara; (4) Granel; s/árbol, finca,almacén agricultor,alhóndiga,lonja; (5) Entrada matadero; (6) Salida muelle matadero; (7) Salida muelle centro de embalaje; (8) Salida granja; (9) Precio pagado al ganadero

# PRECIOS MEDIOS NACIONALES

■ antepenúltima campaña  
■ penúltima campaña  
■ campaña actual

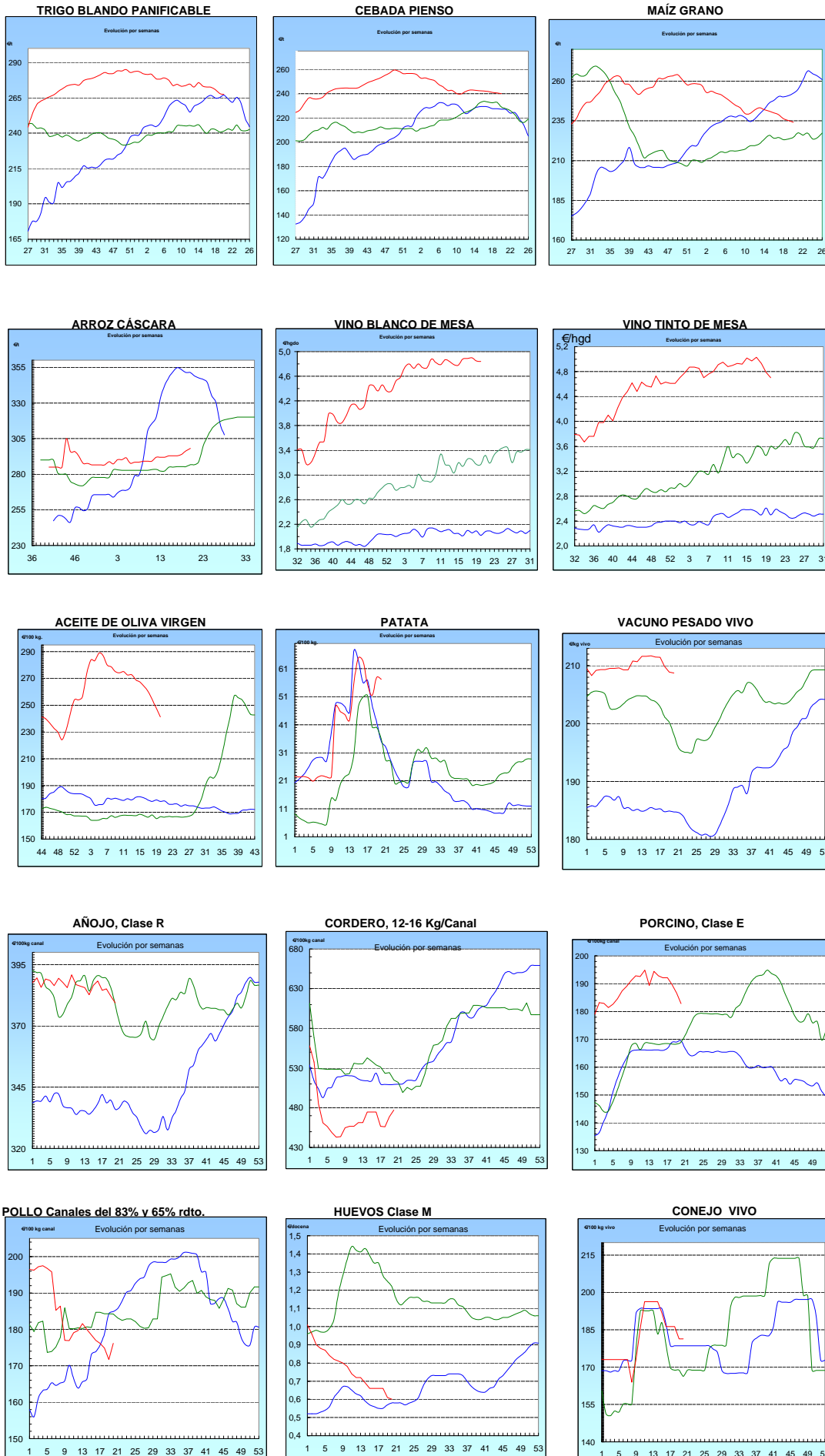

<b>I-2 PRECIOS EN MERCADOS REPRESENTATIVOS - CEREALES</b>
---

Precios en €/T.  
Trigos Rgto. CE 1784/03

Precios de comercio al por mayor. Mercancía nacional y/o importada, sobre vehículo en posición almacén

PRODUCTO	MERCADO REPRESENTATIVO	Semana 6-12/05 2012	Semana 13-19/05 2013	Variación €/t
TRIGO BLANDO PANIFICABLE	Alava	250,00	246,00	-4,00
	Albacete	246,00	246,00	0,00
	Avila	247,00	242,00	-5,00
	Barcelona	256,00	254,00	-2,00
	Burgos	243,35	235,05	-8,30
	Cadiz	265,00	250,00	-15,00
	Córdoba	270,00	270,00	0,00
	Cuenca	246,00	246,00	0,00
	Gerona	256,00	254,00	-2,00
	Huesca	249,00	249,00	0,00
	León	245,00	240,00	-5,00
	Orense	256,00	247,00	-9,00
	Palencia	248,00	243,00	-5,00
	Rioja	250,00	246,00	-4,00
	Salamanca	247,00	243,60	-3,40
	Sevilla	265,00	250,00	-15,00
	Soria	250,40	247,20	-3,20
	Tarragona	252,00	248,00	-4,00
	Teruel	250,00	250,00	0,00
	Valencia	255,00	252,00	-3,00
Valladolid	245,80	240,00	-5,80	
Zamora	243,70	239,70	-4,00	
Zaragoza	250,00	250,00	0,00	
TRIGO DURO	Burgos	240,00	247,00	7,00
	Córdoba	260,00	260,00	0,00
	Sevilla	255,00	255,00	0,00
	Zamora	249,00	249,00	0,00
	Zaragoza	265,00	265,00	0,00

<b>I-2 PRECIOS EN MERCADOS REPRESENTATIVOS - CEREALES</b>
---

Precios en €/T.  
Cebada Rto. CE 1784/03

Precios de comercio al por mayor. Mercancía nacional y/o importada, sobre vehículo en posición almacén

PRODUCTO	MERCADO REPRESENTATIVO	Semana 6-12/05 2012	Semana 13-19/05 2013	Variación €/t
CEBADA PIENSO	Alava	232,00	228,00	-4,00
	Albacete	226,80	226,10	-0,70
	Avila	236,00	235,00	-1,00
	Barcelona	241,00	239,00	-2,00
	Burgos	231,70	225,00	-6,70
	Ciudad Real	233,90	229,20	-4,70
	Coruña	244,00	241,00	-3,00
	Gerona	241,00	239,00	-2,00
	Granada	243,00	243,00	0,00
	Guadalajara	234,60	219,80	-14,80
	Huesca	231,00	230,60	-0,40
	Leon	235,00	232,00	-3,00
	Lerida	234,00	232,00	-2,00
	Murcia	232,00	230,00	-2,00
	Navarra	238,00	234,00	-4,00
	Orense	243,00	235,00	-8,00
	Palencia	234,00	230,00	-4,00
	Rioja	232,00	228,00	-4,00
	Salamanca	237,20	236,20	-1,00
	Segovia	230,00	222,00	-8,00
	Sevilla	245,00	242,00	-3,00
	Soria	231,60	228,40	-3,20
	Tarragona	0,00	0,00	0,00
Teruel	232,00	232,00	0,00	
Toledo	233,10	233,10	0,00	
Valladolid	233,60	225,60	-8,00	
Zaragoza	232,00	232,00	0,00	
CEBADA MALTA	Burgos	249,00	240,00	-9,00
	Albacete	264,00	264,00	0,00
	Huesca	250,00	250,00	0,00
	Navarra	254,00	246,00	-8,00
	Palencia	255,00	240,00	-15,00
	Madrid	275,00	275,00	0,00
	Cuenca	264,00	264,00	0,00

<b>I-2 PRECIOS EN MERCADOS REPRESENTATIVOS - CEREALES</b>
---

Precios en €/T.  
 Maíz Rgto. CE 1784/03  
 Arroz cáscara Rgto. CE 1785/03

Maíz grano, precios de comercio al por mayor. Mercancia nacional y/o importada, sobre vehículo en almacén  
 Arroz cáscara precios a salida almacén agricultor

PRODUCTO	MERCADO REPRESENTATIVO	Semana 6-12/05 2012	Semana 13-19/05 2013	Variación €/t
MAIZ-GRANO	Albacete	233,30	232,50	-0,80
	Asturias	241,00	239,00	-2,00
	Avila	235,00	235,00	0,00
	Badajoz	238,00	239,00	1,00
	Barcelona	233,00	233,00	0,00
	Coruña	234,00	234,00	0,00
	Gerona	233,00	233,00	0,00
	Huesca	225,20	225,20	0,00
	León	235,00	232,00	-3,00
	Lérida	229,00	228,00	-1,00
	Madrid	240,00	238,00	-2,00
	Murcia	225,00	225,00	0,00
	Navarra	232,00	230,00	-2,00
	Pontevedra	234,00	234,00	0,00
	Rioja	238,00	235,00	-3,00
	Salamanca	235,20	235,20	0,00
	Sevilla	242,00	240,00	-2,00
	Tarragona	226,00	225,00	-1,00
	Teruel	230,00	228,00	-2,00
	Valencia	242,00	242,00	0,00
Valladolid	239,40	234,60	-4,80	
Zaragoza	232,00	230,00	-2,00	
	Valencia Japónica (Redondo)	310,00	305,00	-5,00
ARROZ BLANCO EXTRA	Tarragona	580,00	580,00	0,00
	Valencia	550,00	550,00	0,00

**I-3 PRECIOS EN MERCADOS REPRESENTATIVOS  
VINOS BLANCO Y TINTO SIN INDICACION GEOGRAFICA  
Reglamentos C.E 479/2008 y 436/2009**

**En €/hgdo, salida bodega, a granel, pago al contado sin I.V.A.  
Precio de vino tinto referido al producto de 12 puntos de color**

<b>PRODUCTO</b>	<b>MERCADO REPRESENTATIVO</b>	<b>Semana 6-12/05 2013</b>	<b>Semana 13-19/05 2013</b>	<b>Variación €</b>
<b>VINO BLANCO</b>	<b>Albacete</b>	<b>4,02</b>	<b>4,62</b>	<b>0,60</b>
	<b>Badajoz</b>	<b>5,31</b>	<b>5,31</b>	<b>0,00</b>
	<b>Ciudad Real</b>	<b>5,21</b>	<b>5,21</b>	<b>0,00</b>
	<b>Cuenca</b>	<b>4,68</b>	<b>4,68</b>	<b>0,00</b>
	<b>Toledo</b>	<b>4,43</b>	<b>4,28</b>	<b>-0,15</b>
<b>VINO TINTO</b>	<b>Albacete</b>	<b>5,29</b>	<b>5,19</b>	<b>-0,10</b>
	<b>Ciudad Real</b>	<b>4,87</b>	<b>4,87</b>	<b>0,00</b>
	<b>Cuenca</b>	<b>4,82</b>	<b>4,82</b>	<b>0,00</b>
	<b>Murcia</b>	<b>5,63</b>	<b>5,40</b>	<b>-0,23</b>
	<b>Toledo</b>	<b>4,59</b>	<b>4,22</b>	<b>-0,37</b>
	<b>Valencia</b>	<b>4,06</b>	<b>4,06</b>	<b>0,00</b>



**I-4 PRECIOS EN MERCADOS REPRESENTATIVOS DE ACEITES**

Aceites. Precios sobre almazara, en €/100 kg, sin I.V.A.Rgtos C.E. 865/04 y 826/08

Semilla de girasol. Precios en centros de demanda, en €/100 kg, sin I.V.A. Rgto C.E.E. 3405/93

PRODUCTO Y ESPECIFICACIONES	MERCADO REPRESENTATIVO	Semana 6-12/05 2013	Semana 13-19/05 2013	Variación €
ACEITE DE OLIVA VIRGEN EXTRA Menos de 0,8°	Badajoz	279,50	279,50	0,00
	Ciudad Real	276,00	275,00	-1,00
	Córdoba	282,40	272,00	-10,40
	Granada	279,00	275,00	-4,00
	Jaén	281,94	273,00	-8,94
	Málaga	270,20	262,75	-7,45
	Sevilla	287,30	277,93	-9,37
	Tarragona Toledo	258,44 277,00	252,43 276,00	-6,01 -1,00
ACEITE DE OLIVA VIRGEN De 0,8° a 2°	Badajoz	252,40	252,40	0,00
	Córdoba	248,50	240,40	-8,10
	Granada	248,20	246,50	-1,70
	Jaén	245,62	238,70	-6,92
	Sevilla	265,00	257,20	-7,80
	Cadiz	245,00	243,00	-2,00
	Tarragona	243,41	240,41	-3,01
	Toledo	258,00	246,00	-12,00
ACEITE DE OLIVA LAMPANTE Más de 2°	Córdoba	228,30	223,00	-5,30
	Granada	230,00	225,00	-5,00
	Jaén	234,00	230,19	-3,81
	Málaga	231,30	225,50	-5,80
	Sevilla	240,00	232,70	-7,30
	Tarragona	222,38	217,87	-4,51
	Badajoz	240,40	240,40	0,00
	ACEITE DE OLIVA REFINADO	Córdoba	247,90	241,90
Jaén		250,90	240,40	-10,50
Tarragona		246,42	240,41	-6,01
ACEITE DE ORUJO CRUDO	Córdoba	133,70	128,00	-5,70
	Jaén	135,23	126,81	-8,42
	Tarragona	126,21	126,21	0,00
ACEITE DE ORUJO REFINADO	Córdoba	170,60	168,30	-2,30
	Jaén	174,29	167,08	-7,21
	Tarragona	171,29	171,29	0,00
ACEITE DE GIRASOL REFINADO	Córdoba	98,20	100,10	1,90
	Sevilla	100,00	102,00	2,00
	Tarragona	100,00	101,00	1,00

**I-5 PRECIOS EN MERCADOS REPRESENTATIVOS - FRUTAS Y HORTALIZAS****PRECIOS DE PRODUCTOS NACIONALES**

Mercados representativos de producción

Rgtos. CE 1234/2007 y 543/2011

En €/100 kg, a salida agrupación de productores, envasado, sin I.V.A, incluyendo el precio del envase.

**CITRICOS**

PRODUCTO	MERCADO	VARIEDAD O TIPO	CAT.	CALIBRE mm.	DIA/MES				
					13/5	14/5	15/5	16/5	17/5
LIMON	Alicante	Verna	I	3-4	85,00	88,00	86,00	90,00	86,50
	Málaga	Verna	I	3-4	95,00	105,00	95,00	100,00	105,00
	Murcia	Conjunto variedades	I	3-4	115,75	116,25	114,25	116,75	114,25
NARANJA	Valencia	Valencia late	I	6-9	57,00	62,00	62,00	-	59,00
	Sevilla	Lanelate	I	6-9	-	49,00	-	-	-
	Sevilla	Valencia late	I	6-9	-	49,00	-	-	-

**FRUTAS DE PEPITA**

PRODUCTO	MERCADO	VARIEDAD O TIPO	CAT.	CALIBRE mm.	DIA/MES				
					13/5	14/5	15/5	16/5	17/5
MANZANA	Girona	Golden Delicious	I	70-80	80,59	80,59	80,59	80,59	80,59
	Girona	Granny Smith	I	70-80	95,73	95,73	95,73	95,73	95,73
	Girona	Fuji	I	70-80	98,06	98,06	98,06	98,06	98,06
	Girona	Red Delicious	I	70-80	84,49	84,49	84,49	84,49	84,49
	Lleida	Golden Delicious	I	70-80	75,03	77,13	77,25	77,92	77,00
	Zaragoza	Golden Delicious	I	70-80	73,02	71,04	-	71,51	-
PERA	Lleida	Conferencia	I	60-65	98,62	107,26	102,54	101,92	102,33
	Zaragoza	Blanquilla	I	55-60	79,77	-	79,82	81,62	80,57

**FRUTAS DE HUESO**

PRODUCTO	MERCADO	VARIEDAD O TIPO	CAT.	CALIBRE mm.	DIA/MES				
					13/5	14/5	15/5	16/5	17/5
ALBARICOQUE	Murcia	-	I	45-50	285,00	285,00	285,00	285,00	285,00
MELOCOTÓN	Murcia	Pulpa amarilla	I	A/B	133,00	133,00	133,00	133,00	133,00
NECTARINA	Murcia	Pulpa amarilla	I	A/B	135,00	135,00	135,00	135,00	135,00

**I-5 PRECIOS EN MERCADOS REPRESENTATIVOS - FRUTAS Y HORTALIZAS**
**PRECIOS DE PRODUCTOS NACIONALES**

Mercados representativos de producción

Rgtos. CE 1234/2007 y 543/2011

En €/100 kg, a salida agrupación de productores, envasado, sin I.V.A, incluyendo el precio del envase.

**HORTALIZAS**

PRODUCTO	MERCADO	VARIEDAD O TIPO	CAT.	CALIBRE mm.	DIA/MES				
					13/5	14/5	15/5	16/5	17/5
BERENJENA	Almería	Alargada	I	40y+	-	-	34,61	-	30,21
CALABACIN	Almería	-	I	14-21	-	-	57,00	-	53,00
CHAMPIÑON	La Rioja	Cerrado	I	30-65	139,67	140,69	140,52	140,29	139,34
COLIFLOR	La Rioja	Coronada	I	-	61,36	61,36	61,36	61,36	61,36
ESPARRAGO	Granada Navarra	Verde Blanco	I	10-16	288,84	288,84	288,84	288,84	288,84
			I	16y+	301,00	301,00	301,00	301,00	301,00
FRESA	Huelva	-	I	-	154,12	134,12	124,12	124,12	109,21
JUDIA VERDE	Almería	Plana	I	-	-	184,55	-	168,18	161,82
LECHUGA	Almería Murcia	Iceberg Iceberg	I	400g.y+	-	188,41	-	185,00	167,03
			I	400g.y+	170,00	170,00	170,00	170,00	170,00
MELÓN	Almería	Piel de Sapo	I	-	-	-	97,00	-	89,00
PIMIENTO	Almería Murcia Murcia	Verde alargado Cuadrado color (rojo y amarillo) Cuadrado verde	I	40y+	-	-	64,29	-	51,43
			I	70y+	99,81	99,81	99,81	99,81	99,81
			I	70y+	94,41	94,41	94,41	94,41	94,41
SANDIA	Almería Almería	Con pepitas Sin pepitas	I	-	52,00	52,00	52,00	52,00	52,00
			I	-	70,00	70,00	70,00	70,00	70,00
TOMATE	Almería Almería Canarias Murcia	Redondo Racimo Redondo Redondo	I	57-100	-	40,32	39,60	23,91	20,04
			I	-	-	39,00	32,00	32,00	31,00
			I	57-100	35,38	35,38	35,38	35,38	35,38
			I	57-100	66,99	66,99	66,99	66,99	66,99
ZANAHORIA	Cádiz	-	I	-	53,30	53,30	53,30	53,30	53,30

<b>I-6 PRECIOS EN MERCADOS REPRESENTATIVOS VACUNO Y OVINO</b>
---

**A) BOVINO**

**1.- PRECIO MEDIO NACIONAL ( Euro/100 kg Canal) DE CANALES DE BOVINO PESADO  
SEGÚN MODELO COMUNITARIO DE CLASIFICACIÓN R(CE) Nº 1249/2008.**

CATEGORÍA	CLASE DE CONFORMACIÓN Y DE ESTADO DE ENGRASAMIENTO	Semana 06-12/05 2013	Semana 13-19/05 2013	Variación
<b>Categoría A: Canales de machos jóvenes sin castrar de más de un año y menos de dos años</b>	Muy buena y poco cubierta (U-2)	407,90	403,71	-4,19
	Muy buena y cubierta (U-3)	402,92	403,76	0,85
	Precio medio ponderado Categoría U	404,76	403,74	-1,02
	Buena y poco cubierta (R-2)	384,86	381,63	-3,23
	Buena y cubierta (R-3)	380,48	378,01	-2,47
	Precio medio ponderado Categoría R	382,10	379,35	-2,75
<b>Categoría D: Canales de hembras que hayan parido</b>	Mediocre y poco cubierta (P-2)	227,68	227,26	-0,41
	Mediocre y cubierta (P-3)	226,26	221,18	-5,08
	Precio medio ponderado Categoría P	226,73	223,19	-3,54
	Buena y cubierta (R-3)	247,86	248,01	0,15
	Buena y grasa (R-4)	283,77	285,18	1,41
	Precio medio ponderado Categoría R	256,84	257,31	0,46
<b>Categoría E: Canales de otras hembras</b>	Muy buena y poco cubierta (U-2)	416,69	413,77	-2,93
	Muy buena y cubierta (U-3)	428,50	426,43	-2,07
	Precio medio ponderado Categoría U	422,36	419,84	-2,52
	Buena y poco cubierta (R-2)	405,32	401,53	-3,79
	Buena y cubierta (R-3)	402,26	409,27	7,01
	Buena y grasa (R-4)	378,46	378,51	0,04
Precio medio ponderado Categoría R	402,01	402,63	0,62	
<b>Categoría O: Canales de otras hembras</b>	Menos buena y poco cubierta (O-2)	343,92	338,18	-5,74
	Menos buena y cubierta (O-3)	363,55	362,73	-0,82
	Menos buena y grasa (O-4)	360,00	365,35	5,35
Precio medio ponderado Categoría O	352,81	349,58	-3,23	

**L-6 PRECIOS EN MERCADOS REPRESENTATIVOS VACUNO Y OVINO****2.-PRECIO MEDIO NACIONAL DEL BOVINO (Euro/100 kg)**

<b>BOVINO VIVO</b>	<b>Semana 06-12/05 2013</b>	<b>Semana 13-19/05 2013</b>	<b>Variación</b>
Machos hasta 480 Kg. vivo	230,07	229,96	-0,11
Machos de más de 480 kg. vivo	214,74	214,24	-0,49
Hembras que hayan parido	118,52	118,52	0,00
Otras hembras de hasta 380 Kg. vivo	234,97	235,04	0,07
Otras hembras de más de 380 Kg. vivo	228,53	228,26	-0,26

**3.-PRECIO MEDIO NACIONAL DE OTROS ANIMALES DE LA ESPECIE BOVINA ( R(CE) N° 2273/2002).**

<b>OTROS BOVINOS</b>	<b>Semana 06-12/05 2013</b>	<b>Semana 13-19/05 2013</b>	<b>Variación</b>
Terneros de ocho días a cuatro semanas			
tipo frisón/país	96,50	104,00	7,50
tipo cruzado	306,00	303,50	-2,50
<i>Media ponderada nacional (Euro/Cabeza )</i>	201,25	203,75	2,50
Bovinos ligeros comprendidos entre seis y doce meses			
tipo frisón/país	196,23	194,78	-1,46
tipo cruzado	282,03	280,58	-1,46
<i>Media ponderada nacional (Euro/100 kg Vivo )</i>	252,00	250,55	-1,46

**B) CORDEROS****1.-PRECIOS MEDIOS NACIONALES DE CANALES DE OVINO FRESCAS O REFRIGERADAS R(CE) N° 315/2002  
. Euro/100 Kg Canal**

<b>CORDEROS I y II</b>	<b>Semana 06-12/05 2013</b>	<b>Semana 13-19/05 2013</b>	<b>Variación</b>
Corderos I (12 a 13 kg/canal)	524,65	531,89	7,24
Corderos II (13,1 a 16 kg/canal)	412,94	422,39	9,45
<i>Media ponderada</i>	468,79	477,14	8,35

**2.-PRECIOS MEDIOS DE CANALES DE OVINO FRESCAS O REFRIGERADAS EN LOS MERCADOS NACIONALES REPRESENTATIVOS PARA LA C.E.**

<b>MERCADO REPRESENTATIVO Cordero 9-19 kg</b>	<b>Semana 06-12/05 2013</b>	<b>Semana 13-19/05 2013</b>	<b>Variación</b>
Barcelona	509,40	538,85	29,45
Madrid	524,01	524,01	0,00
(MERCAVALENCIA) Valencia	651,46	656,85	5,39
Albacete	530,76	530,76	0,00
Extremadura	485,72	485,72	0,00
Medina del Campo	498,34	518,34	20,00
Talavera de la Reina	543,62	543,62	0,00
Zaragoza	543,87	543,87	0,00
<i>Media ponderada nacional</i>	515,25	522,10	6,86

**PRECIOS EN MERCADOS REPRESENTATIVOS - PRODUCTOS GANADEROS****D) - PORCINO**

CLASIFICACIÓN EUROPEA (CE) Nº 1249/2008.

Euro/100 kg Canal

MERCADO REPRESENTATIVO	Clase E			Clase U			Cat. II		
	Semana 06-12/05 2013	Semana 13-19/05 2013	Variación	Semana 06-12/05 2013	Semana 13-19/05 2013	Variación	Semana 06-12/05 2013	Semana 13-19/05 2013	Variación
<b>LONJAS</b>									
Ebro	181,31	175,75	-5,56	171,07	168,89	-2,18	169,53	167,35	-2,18
Mercalleida	178,18	174,95	-3,23	168,12	168,12	0,00	166,58	166,58	0,00
Segovia	183,09	179,77	-3,32	172,75	172,75	0,00	184,51	184,51	0,00
Silleda	172,27	172,27	0,00	162,54	165,54	3,00	--	--	--
Conjunto de Lonjas Media Ponderada	179,30	175,93	-3,37	169,18	169,06	-0,11	171,26	170,92	-0,34
<b>MATADEROS</b> Media Ponderada	193,98	189,79	-4,19	183,02	182,38	-0,65	179,02	177,35	-1,67
<b>Media Nacional</b>	<b>186,64</b>	<b>182,86</b>	<b>-3,78</b>	<b>176,10</b>	<b>175,72</b>	<b>-0,38</b>	<b>175,14</b>	<b>174,13</b>	<b>-1,01</b>

**PRECIOS EN MERCADOS REPRESENTATIVOS - PRODUCTOS GANADEROS - PORCINO.****E) - PORCINO PRECOZ**  
**LECHONES, OTRAS CALIDADES.**

Euro/100 Kg vivo

<b>LECHONES</b>	<b>Semana 06-12/05 2013</b>	<b>Semana 13-19/05 2013</b>	<b>Variación</b>
Normal.Base 20kg de peso.	218,56	207,38	-11,18
Segovia.Base 20kg de peso.	250,00	237,50	-12,50
Lleida.Base 20kg de peso.	191,25	182,50	-8,75
<b>CERDOS CEBADOS</b>			
Categoría U	135,60	135,30	-0,29
<b>Cerdas de Desvieje</b>			
Cerdas de Desvieje	78,05	77,77	-0,28

**F) -TRONCO IBÉRICO**

Euro/100 kg Vivo

<b>LECHONES</b>	<b>Semana 06-12/05 2013</b>	<b>Semana 13-19/05 2013</b>	<b>Variación</b>
Base 23 Kg.	363,89	359,91	-3,98
<b>DESVIEJE</b>			
Reproductores de desvieje	129,06	129,04	-0,03
<b>CEBADOS</b>			
Marranillos, de 35 a 60 Kg.	--	--	--
Primals, de 60 a 100 Kg.	--	--	--
Cerdos cebados de pienso (extensivo)	205,32	207,49	2,18
Cerdos cebados de bellota	--	--	--

I  
S C



GOBIERNO  
DE ESPAÑA

MINISTERIO  
DE AGRICULTURA, ALIMENTACIÓN  
Y MEDIO AMBIENTE