



# 20 de marzo 2013

---

## Índice:

---

**1. Precios Medios Nacionales, comentarios y gráficos**

**2. Precios en Mercados Representativos UE**

- 2.1 Cereales
- 2.2 Vinos de mesa
- 2.3 Aceites y Semillas
- 2.4 Frutas y Hortalizas
- 2.5 Vacuno
- 2.6 Ovino
- 2.7 Porcino



GOBIERNO  
DE ESPAÑA

MINISTERIO  
DE AGRICULTURA, ALIMENTACIÓN  
Y MEDIO AMBIENTE

## **SECRETARÍA GENERAL TÉCNICA**

Subdirección General de Estadística

[sgestadi@magrama.es](mailto:sgestadi@magrama.es)

<http://www.magrama.gob.es/es/estadistica/temas/default.aspx>

Publicación elaborada por la  
Secretaría General Técnica  
Subdirección General de Estadística



**MINISTERIO DE AGRICULTURA, ALIMENTACIÓN Y MEDIO AMBIENTE**

### **Edita**

© Ministerio de Agricultura, Alimentación y Medio Ambiente  
Secretaría General Técnica  
Centro de Publicaciones  
Catálogo de Publicaciones de la Administración General del Estado:  
<http://publicacionesoficiales.boe.es/>

N.I.P.O.: 280-13-009-3

Se permite la utilización, copia o reproducción de los datos de este Boletín siempre que se cite expresamente su procedencia

**CEREALES (=):** Subida del trigo blando panificable (0,20%) y ligero descenso de la cebada pienso (-0,10%), y maíz grano (0,05%).

**VINO DE MESA (▼):** Descenso en la cotización del vino de mesa; vino blanco (-0,62%) y vino tinto (-1,41%).

**ACEITES VEGETALES (=):** Subida del aceite de oliva virgen (0,30%) y refinado de girasol (2,61%), descenso del lampante (-1,69%).

**CITRICOS:** Estabilidad en limón y debilidad en el mercado de naranja (-8,70%)

**FRUTAS DE PEPITA (=):** Precios inamovibles en Blanquilla y prácticamente invariables en Golden (0,80%).

**HORTALIZAS:** Subidas significativas en judía verde plana (17,74%), pimiento verde italiano (16,43%) y tomate liso (17,37%). Dentro de las bajadas destaca la del fresón (-30,25%) y la del pepino (-19,70%). Retrocesos en patata (-8,81%).

**VACUNO:** Comportamiento dispar en lo referente a los precios de las canales de vacuno, anotándose subidas en las cotizaciones de la ternera (3,49%) y bajadas en las del añojo (-1,02%). El precio de los animales destinados a vida sube el 0,72%.

**CORDERO (=):** Sin variación en las cotizaciones de las canales de los corderos.

**PORCINO (=):** Las canales del porcino de capa blanca mantienen los mismos precios que en la semana precedente, con una leve caída en el porcino de 60-55% de contenido magro (-0,09%) y una leve subida en las canales del porcino <55% magro (0,09% de media). El precio del lechón base 20 kg permanece invariable (0,00%).

**POLLOS (▲):** El precio de la canal de pollo se incrementó un 1,22%.

**HUEVOS (▼):** Retroceso de cuatro céntimos en la docena de huevos, tanto de la Clase L como de la Clase M, lo que representa en términos porcentuales bajadas del (-4,49%) y (-5,13%), respectivamente.

**CONEJO (▲):** Subida del precio del conejo vivo de granja (5,54%).

PRODUCTOS AGRARIOS (especificaciones)		Semana 10 04-10/03 2013	Semana 11 11-17/03 2013	Variación semanal euros	Variación semanal %
<b>AGRICOLAS</b>					
(1)	Trigo blando panificable (€/t)	273,16	273,71	0,55	0,20
(1)	Cebada pienso (€/t)	239,83	239,60	-0,23	-0,10
(1)	Maíz grano (€/t)	239,59	239,48	-0,11	-0,05
(4)	Arroz cáscara (€/t)	289,08	289,08	0,00	0,00
(1)	Alfalfa (€/t)	206,27	206,27	0,00	0,00
(2)	Vino blanco sin indicación geográfica (€/hgdo)	4,82	4,79	-0,03	-0,62
(2)	Vino tinto sin indicación geográfica (€/hgdo, 12p. color)	4,95	4,88	-0,07	-1,41
(3)	Aceite de oliva virgen de 0,8 a 2° (€/100 kg)	274,23	275,06	0,83	0,30
(3)	Aceite de oliva lampante, más de 2° (€/100 kg)	267,97	263,45	-4,52	-1,69
(3)	Aceite de orujo crudo (€/100 kg)	138,82	138,82	0,00	0,00
(3)	Aceite girasol refinado (€/100 kg)	103,36	106,06	2,70	2,61
(4)	Limón (€/100 kg)	33,22	33,22	0,00	0,00
(4)	Naranja (€/100kg)	17,71	16,17	-1,54	-8,70
(4)	Manzana Golden (€/100 kg)	58,28	58,74	0,46	0,80
(4)	Pera Blanquilla (€/100kg)	62,48	62,48	0,00	0,00
(4)	Acelga (€/100kg)	52,19	49,33	-2,86	-5,48
(4)	Cebolla (€/100kg)	21,00	21,00	0,00	0,00
(4)	Fresón (€/100 kg)	162,00	113,00	-49,00	-30,25
(4)	Judía verde tipo plana (€/100 kg)	165,59	194,96	29,37	17,74
(4)	Lechuga Romana (€/100 kg)	19,83	19,71	-0,12	-0,59
(4)	Pepino conjunto tipos (€/100kg)	77,11	61,92	-15,19	-19,70
(4)	Pimiento verde tipo italiano (€/100 kg)	129,60	150,89	21,29	16,43
(4)	Tomate liso (€/100 kg)	62,10	72,89	10,79	17,37
(4)	Patata (€/100 kg)	47,70	43,50	-4,20	-8,81
<b>GANADEROS</b>					
(5)	Ternera, conjunto clases (€/100 kg canal)	385,90	399,36	13,46	3,49
(5)	Añojo, buena conformación (€/100 kg canal)	390,82	386,84	-3,98	-1,02
(5)	Bovino vivo, conjunto categorías (€/100 kg vivo)	209,31	210,82	1,51	0,72
(5)	Corderos 9-19 kilos (€/100 kg canal)	499,53	499,48	-0,05	-0,01
(5)	Corderos 12-16 kilos (€/100 kg canal)	456,66	456,66	0,00	0,00
(5)	Porcino 60-55% magro (€/100 kg canal)	192,79	192,61	-0,18	-0,09
(5)	Porcino 50-55% magro (€/100 kg canal)	180,83	180,96	0,13	0,07
(5)	Porcino <50% magro (€/100 kg canal)	179,71	179,90	0,19	0,11
(5)	Lechón 20 kg (€/unidad)	53,05	53,05	0,00	0,00
(6)	Pollo, media de canales del 83% y 65% rdto. (€/100 kg canal)	176,94	179,09	2,15	1,22
(7)	Huevos - Clase L (€/docena)	0,89	0,85	-0,04	-4,49
(7)	Huevos - Clase M (€/docena) (*)	0,78	0,74	-0,04	-5,13
(8)	Conejo 1,8-2,2 kilo, vivo (€/100 kg)	185,99	196,29	10,30	5,54
(9)	Leche de vaca (€/100 litros): Fuente FEGA			33,70	enero 2013

**Posición comercial:** (1) Entrada industria ; (2) Salida bodega; (3) Salida almazara; (4) Granel; s/árbol, finca, almacén agricultor, alhóndiga, lonja; (5) Entrada matadero; (6) Salida muelle matadero; (7) Salida muelle centro de embalaje; (8) Salida granja; (9) Precio pagado al ganadero

(\*) Por un error de transcripción en la semana 10, se corrige el precio de la docena de huevos Clase M

# PRECIOS MEDIOS NACIONALES

■ antepenúltima campaña  
■ penúltima campaña  
■ campaña actual

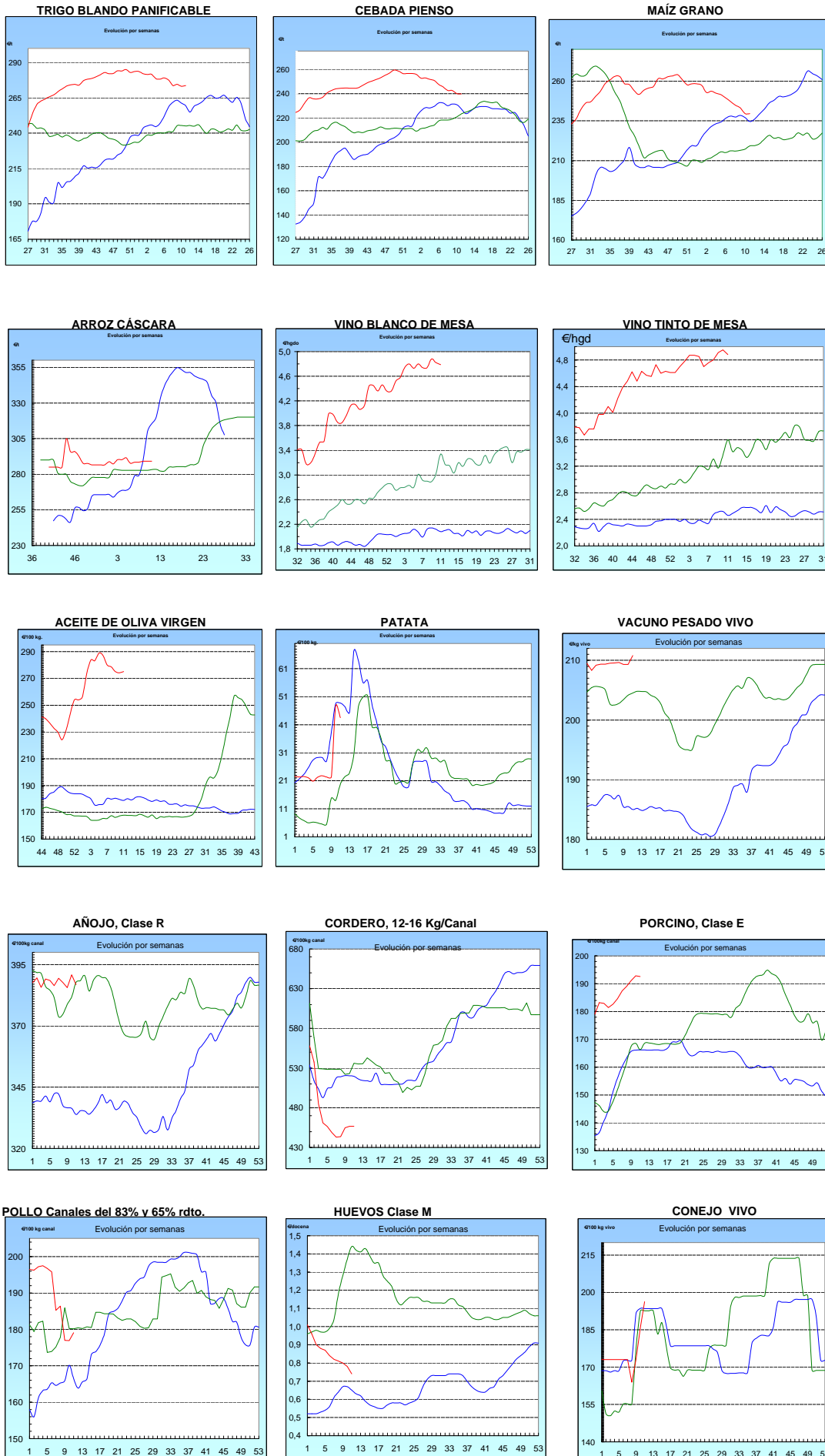

<b>I-2 PRECIOS EN MERCADOS REPRESENTATIVOS - CEREALES</b>
---

Precios en €/T.  
Trigos Rgto. CE 1784/03

Precios de comercio al por mayor. Mercancía nacional y/o importada, sobre vehículo en posición almacén

PRODUCTO	MERCADO REPRESENTATIVO	Semana 4-10/03 2012	Semana 11-17/03 2013	Variación €/t
TRIGO BLANDO PANIFICABLE	Alava	252,00	252,00	0,00
	Albacete	246,00	249,00	3,00
	Avila	250,00	249,00	-1,00
	Barcelona	258,00	258,00	0,00
	Burgos	247,42	245,11	-2,31
	Cadiz	270,00	270,00	0,00
	Córdoba	263,00	265,00	2,00
	Cuenca	246,00	248,00	2,00
	Gerona	258,00	258,00	0,00
	Huesca	250,00	249,00	-1,00
	León	245,00	245,00	0,00
	Orense	258,00	258,00	0,00
	Palencia	249,00	247,00	-2,00
	Rioja	248,00	243,00	-5,00
	Salamanca	249,80	248,80	-1,00
	Sevilla	268,00	268,00	0,00
	Soria	252,00	252,00	0,00
	Tarragona	255,00	253,00	-2,00
	Teruel	265,00	265,00	0,00
	Valencia	259,00	260,00	1,00
Valladolid	247,00	246,40	-0,60	
Zamora	244,00	243,70	-0,30	
Zaragoza	265,00	265,00	0,00	
TRIGO DURO	Burgos	240,00	234,00	-6,00
	Córdoba	255,00	265,00	10,00
	Sevilla	250,00	250,00	0,00
	Zamora	250,00	249,00	-1,00
	Zaragoza	275,00	275,00	0,00

<b>I-2 PRECIOS EN MERCADOS REPRESENTATIVOS - CEREALES</b>
---

Precios en €/T.  
Cebada Rto. CE 1784/03

Precios de comercio al por mayor. Mercancía nacional y/o importada, sobre vehículo en posición almacén

PRODUCTO	MERCADO REPRESENTATIVO	Semana 4-10/03 2012	Semana 11-17/03 2013	Variación €/t
CEBADA PIENSO	Alava	234,00	234,00	0,00
	Albacete	230,50	233,70	3,20
	Avila	243,00	242,00	-1,00
	Barcelona	240,00	239,00	-1,00
	Burgos	236,74	234,04	-2,70
	Ciudad Real	235,70	234,10	-1,60
	Coruña	246,00	246,00	0,00
	Gerona	240,00	239,00	-1,00
	Granada	247,00	247,00	0,00
	Guadalajara	236,40	234,00	-2,40
	Huesca	233,20	232,40	-0,80
	Leon	239,00	239,00	0,00
	Lerida	234,00	233,00	-1,00
	Murcia	238,00	239,00	1,00
	Navarra	240,00	240,00	0,00
	Orense	244,00	244,00	0,00
	Palencia	238,00	236,00	-2,00
	Rioja	236,00	235,00	-1,00
	Salamanca	243,20	242,20	-1,00
	Segovia	240,00	239,00	-1,00
	Sevilla	252,00	252,00	0,00
	Soria	234,00	234,00	0,00
	Tarragona	240,00	239,00	-1,00
Teruel	232,00	232,00	0,00	
Toledo	242,70	242,50	-0,20	
Valladolid	235,80	235,20	-0,60	
Zaragoza	235,00	235,00	0,00	
CEBADA MALTA	Burgos	247,00	252,00	5,00
	Albacete	264,00	264,00	0,00
	Huesca	250,00	250,00	0,00
	Navarra	265,00	260,00	-5,00
	Palencia	247,00	252,00	5,00
	Madrid	275,00	275,00	0,00
	Cuenca	264,00	264,00	0,00

<b>I-2 PRECIOS EN MERCADOS REPRESENTATIVOS - CEREALES</b>
---

Precios en €/T.  
 Maíz Rgto. CE 1784/03  
 Arroz cáscara Rgto. CE 1785/03

Maíz grano, precios de comercio al por mayor. Mercancía nacional y/o importada, sobre vehículo en almacén  
 Arroz cáscara precios a salida almacén agricultor

PRODUCTO	MERCADO REPRESENTATIVO	Semana 4-10/03 2012	Semana 11-17/03 2013	Variación €/t
MAIZ-GRANO	Albacete	232,10	232,10	0,00
	Asturias	244,00	244,00	0,00
	Avila	237,00	236,00	-1,00
	Badajoz	238,00	238,00	0,00
	Barcelona	239,00	238,00	-1,00
	Coruña	238,00	238,00	0,00
	Gerona	239,00	238,00	-1,00
	Huesca	231,20	230,40	-0,80
	León	235,00	235,00	0,00
	Lérida	236,00	235,00	-1,00
	Madrid	237,00	240,00	3,00
	Murcia	230,00	232,00	2,00
	Navarra	234,00	234,00	0,00
	Pontevedra	238,00	238,00	0,00
	Rioja	236,00	236,00	0,00
	Salamanca	236,80	236,00	-0,80
	Sevilla	234,80	237,20	2,40
	Tarragona	231,00	232,00	1,00
	Teruel	232,00	232,00	0,00
	Valencia	239,00	242,00	3,00
Valladolid	238,00	237,80	-0,20	
Zaragoza	235,00	235,00	0,00	
ARROZ CASCARA	Sevilla Índica (Largo)	283,50	283,50	0,00
	Japónica (Redondo)	295,00	295,00	0,00
	Valencia Japónica (Redondo)	309,50	309,50	0,00
	Badajoz Índica (Largo)	266,50	266,50	0,00
	Japónica (Redondo)	277,00	277,00	0,00
ARROZ BLANCO EXTRA	Tarragona	580,00	580,00	0,00
	Valencia	550,00	550,00	0,00

**I-3 PRECIOS EN MERCADOS REPRESENTATIVOS  
VINOS BLANCO Y TINTO SIN INDICACION GEOGRAFICA  
Reglamentos C.E 479/2008 y 436/2009**

**En €/hgdo, salida bodega, a granel, pago al contado sin I.V.A.  
Precio de vino tinto referido al producto de 12 puntos de color**

<b>PRODUCTO</b>	<b>MERCADO REPRESENTATIVO</b>	<b>Semana 4-10/03 2013</b>	<b>Semana 11-17/03 2013</b>	<b>Variación €</b>
<b>VINO BLANCO</b>	<b>Albacete</b>	<b>5,11</b>	<b>5,05</b>	<b>-0,06</b>
	<b>Badajoz</b>	<b>5,31</b>	<b>5,31</b>	<b>0,00</b>
	<b>Ciudad Real</b>	<b>5,34</b>	<b>5,16</b>	<b>-0,18</b>
	<b>Cuenca</b>	<b>3,90</b>	<b>3,90</b>	<b>0,00</b>
	<b>Toledo</b>	<b>4,20</b>	<b>4,35</b>	<b>0,15</b>
<b>VINO TINTO</b>	<b>Albacete</b>	<b>5,40</b>	<b>5,16</b>	<b>-0,24</b>
	<b>Ciudad Real</b>	<b>5,32</b>	<b>4,93</b>	<b>-0,39</b>
	<b>Cuenca</b>	<b>4,37</b>	<b>4,37</b>	<b>0,00</b>
	<b>Murcia</b>	<b>5,35</b>	<b>5,35</b>	<b>0,00</b>
	<b>Toledo</b>	<b>4,95</b>	<b>5,30</b>	<b>0,35</b>
	<b>Valencia</b>	<b>4,71</b>	<b>4,71</b>	<b>0,00</b>



**I-4 PRECIOS EN MERCADOS REPRESENTATIVOS DE ACEITES**

Aceites. Precios sobre almazara, en €/100 kg, sin I.V.A.Rgtos C.E. 865/04 y 826/08

Semilla de girasol. Precios en centros de demanda, en €/100 kg, sin I.V.A. Rgto C.E.E. 3405/93

PRODUCTO Y ESPECIFICACIONES	MERCADO REPRESENTATIVO	Semana 4-10/03 2013	Semana 11-17/03 2013	Variación €
ACEITE DE OLIVA VIRGEN EXTRA Menos de 0,8°	Badajoz	294,50	294,50	0,00
	Ciudad Real	279,00	279,00	0,00
	Córdoba	291,40	292,90	1,50
	Granada	301,00	296,67	-4,33
	Jaén	289,39	298,12	8,73
	Málaga	291,80	295,50	3,70
	Sevilla	298,28	299,00	0,72
	Tarragona	291,49	291,49	0,00
	Toledo	283,00	283,00	0,00
ACEITE DE OLIVA VIRGEN De 0,8° a 2°	Badajoz	275,00	275,00	0,00
	Córdoba	271,90	271,90	0,00
	Granada	277,50	272,50	-5,00
	Jaén	273,72	275,88	2,16
	Sevilla	282,20	282,20	0,00
	Cadiz	275,00	280,00	5,00
	Tarragona	276,47	276,47	0,00
	Toledo	272,00	272,00	0,00
ACEITE DE OLIVA LAMPANTE Más de 2°	Córdoba	264,40	258,40	-6,00
	Granada	265,00	260,00	-5,00
	Jaén	271,36	266,34	-5,02
	Málaga	260,40	260,70	0,30
	Sevilla	261,87	264,94	3,07
	Tarragona	250,92	255,43	4,51
	Badajoz	256,90	256,90	0,00
ACEITE DE OLIVA REFINADO	Córdoba	273,90	271,90	-2,00
	Jaén	273,46	271,66	-1,80
	Tarragona	274,96	277,97	3,01
ACEITE DE ORUJO CRUDO	Córdoba	137,00	137,00	0,00
	Jaén	141,24	141,24	0,00
	Tarragona	138,23	138,23	0,00
ACEITE DE ORUJO REFINADO	Córdoba	180,70	180,40	-0,30
	Jaén	180,30	180,30	0,00
	Tarragona	180,30	180,30	0,00
ACEITE DE GIRASOL REFINADO	Córdoba	103,10	102,70	-0,40
	Sevilla	103,00	103,00	0,00
	Tarragona	104,00	103,50	-0,50
SEMILLA DE GIRASOL	Andalucía	51,30	51,30	0,00
	Centro-Norte	47,07	47,07	0,00

**I-5 PRECIOS EN MERCADOS REPRESENTATIVOS - FRUTAS Y HORTALIZAS****PRECIOS DE PRODUCTOS NACIONALES**

Mercados representativos de producción

Rgts. CE 1234/2007 y 543/2011

En €/100 kg, a salida agrupación de productores, envasado, sin I.V.A, incluyendo el precio del envase.

**CITRICOS**

PRODUCTO	MERCADO	VARIEDAD O TIPO	CAT.	CALIBRE mm.	DIA/MES				
					11/3	12/3	13/3	14/3	15/3
LIMON	Alicante	Fino	I	3-4	72,50	73,00	71,00	70,00	71,50
	Málaga	Fino	I	1-3	72,00	75,00	73,00	70,00	75,00
	Murcia	Fino	I	3-4	76,50	75,50	77,50	76,50	75,50
MANDARINA	Alicante	Fortuna	I	1-2	-	-	-	-	55,00
	Castellón	Nadorcott	I	1-2	120,17	120,00	132,02	133,12	126,67
	Castellón	Ortanique	I	1-2	-	-	69,99	-	71,50
	Valencia	Ortanique	I	1-2	-	-	-	75,00	-
NARANJA	Alicante	Lanelate	I	6-9	37,00	40,00	40,00	-	40,00
	Valencia	Lanelate	I	6-9	38,00	-	-	40,00	-
	Valencia	Navelate	I	6-9	-	-	-	43,00	-

**FRUTAS DE PEPITA**

PRODUCTO	MERCADO	VARIEDAD O TIPO	CAT.	CALIBRE mm.	DIA/MES				
					11/3	12/3	13/3	14/3	15/3
MANZANA	Girona	Golden Delicious	I	70-80	75,83	75,83	75,83	75,83	75,83
	Girona	Royal Gala	I	65-70	85,19	85,19	85,19	85,19	85,19
	Girona	Granny Smith	I	70-80	87,50	87,50	87,50	87,50	87,50
	Girona	Fuji	I	70-80	99,05	99,05	99,05	99,05	99,05
	Girona	Red Delicious	I	70-80	87,78	87,78	87,78	87,78	87,78
	Lleida	Golden Delicious	I	70-80	68,95	70,60	71,01	71,51	69,00
	Zaragoza	Grupo Golden	I	70-80	68,38	70,91	-	-	-
	Zaragoza	Royal Gala	I	65-70	78,78	81,47	-	-	-
	Zaragoza	Granny Smith	I	70-80	82,88	-	-	-	-
	Zaragoza	Grupo Reineta	I	70-80	82,88	-	79,44	79,44	-
	Zaragoza	Red Chief	I	70-80	66,30	-	-	-	-
	Zaragoza	Ida Red	I	70-80	-	70,20	-	66,30	-
	PERA	Lleida	Blanquilla	I	55-60	70,00	71,00	71,00	70,00
Lleida		Conferencia	I	60-65	82,15	80,86	82,21	86,93	81,39
Zaragoza		Blanquilla	I	55-60	69,05	69,05	69,05	69,05	69,05

**I-5 PRECIOS EN MERCADOS REPRESENTATIVOS - FRUTAS Y HORTALIZAS**

**PRECIOS DE PRODUCTOS NACIONALES**

Mercados representativos de producción

Rgtos. CE 1234/2007 y 543/2011

En €/100 kg, a salida agrupación de productores, envasado, sin I.V.A, incluyendo el precio del envase.

**HORTALIZAS**

PRODUCTO	MERCADO	VARIEDAD O TIPO	CAT.	CALIBRE mm.	DIA/MES				
					11/3	12/3	13/3	14/3	15/3
AJO	Cuenca	Blanco	I	50-80	216,47	216,47	216,47	216,47	216,47
	Cuenca	Morado	I	50-80	240,96	240,96	240,96	240,96	240,96
BERENJENA	Almería	Alargada	I	40y+	98,75	88,89	71,39	56,21	42,31
CALABACIN	Almería	-	I	14-21	40,25	39,44	35,28	36,11	36,25
CEBOLLA	Albacete	Amarilla	I	-	32,40	32,40	32,40	32,40	32,40
CHAMPIÑÓN	La Rioja	Cerrado	I	30-65	144,84	146,50	146,94	145,30	144,77
COLIFLOR	La Rioja	Coronada	I	-	40,91	40,91	40,91	40,91	40,91
FRESA	Huelva	-	I	-	184,12	154,12	114,12	109,37	179,18
JUDIA VERDE	Almería	Plana	I	-	158,89	170,00	207,00	166,00	160,25
LECHUGA	Murcia	Iceberg	I	400g.y+	54,00	54,00	54,00	54,00	54,00
PEPINO	Almería	Corto	I	-	89,50	86,00	76,50	64,00	51,00
PIMIENTO	Almería	Cuadrado color (rojo y amarillo)	I	70y+	132,57	132,57	132,57	132,57	132,57
	Almería	Cuadrado verde	I	70y+	121,76	170,00	171,07	166,00	140,50
	Almería	Verde alargado	I	40y+	130,51	130,51	130,51	130,51	130,51
TOMATE	Almería	Redondo	I	57-100	84,18	83,31	84,27	86,45	84,97
	Almería	Racimo	I	-	109,00	109,00	102,00	102,00	95,00
	Canarias	Redondo	I	57-100	74,04	74,04	74,04	74,04	74,04
	Murcia	Racimo	I	-	118,18	118,18	118,18	118,18	118,18
	Murcia	Redondo	I	57-100	91,44	91,44	91,44	91,44	91,44
ZANAHORIA	Cádiz	-	I	-	47,00	47,00	47,00	47,00	47,00

<b>I-6 PRECIOS EN MERCADOS REPRESENTATIVOS VACUNO Y OVINO</b>
---

### A) BOVINO

**1.- PRECIO MEDIO NACIONAL ( Euro/100 kg Canal) DE CANALES DE BOVINO PESADO  
SEGÚN MODELO COMUNITARIO DE CLASIFICACIÓN R(CE) Nº 1249/2008.**

CATEGORÍA	CLASE DE CONFORMACIÓN Y DE ESTADO DE ENGRASAMIENTO	Semana 04-10/03 2013	Semana 11-17/03 2013	Variación
<b>Categoría A: Canales de machos jóvenes sin castrar de más de un año y menos de dos años</b>	Muy buena y poco cubierta (U-2)	415,60	413,87	-1,73
	Muy buena y cubierta (U-3)	412,83	411,76	-1,07
	Precio medio ponderado Categoría U	413,85	412,54	-1,31
	Buena y poco cubierta (R-2)	392,84	385,12	-7,72
	Buena y cubierta (R-3)	389,64	387,85	-1,79
	Precio medio ponderado Categoría R	390,82	386,84	-3,98
<b>Categoría D: Canales de hembras que hayan parido</b>	Mediocre y poco cubierta (P-2)	226,67	227,85	1,18
	Mediocre y cubierta (P-3)	224,22	236,01	11,79
	Precio medio ponderado Categoría P	225,03	233,31	8,29
	Buena y cubierta (R-3)	272,71	272,49	-0,22
	Buena y grasa (R-4)	298,61	289,59	-9,02
	Precio medio ponderado Categoría R	279,18	276,76	-2,42
<b>Categoría E: Canales de otras hembras</b>	Muy buena y poco cubierta (U-2)	424,77	418,30	-6,47
	Muy buena y cubierta (U-3)	434,33	437,44	3,11
	Precio medio ponderado Categoría U	429,36	427,49	-1,87
	Buena y poco cubierta (R-2)	411,02	403,09	-7,93
	Buena y cubierta (R-3)	413,53	405,57	-7,97
	Buena y grasa (R-4)	386,79	387,60	0,81
Precio medio ponderado Categoría R	410,04	402,79	-7,24	
<b>Categoría O: Canales de hembras que no hayan parido</b>	Menos buena y poco cubierta (O-2)	354,29	348,41	-5,89
	Menos buena y cubierta (O-3)	366,73	358,90	-7,83
	Menos buena y grasa (O-4)	354,29	349,26	-5,04
Precio medio ponderado Categoría O	359,52	352,85	-6,67	

**I-6 PRECIOS EN MERCADOS REPRESENTATIVOS VACUNO Y OVINO****2.-PRECIO MEDIO NACIONAL DEL BOVINO (Euro/100 kg)**

<b>BOVINO VIVO</b>	<b>Semana 04-10/03 2013</b>	<b>Semana 11-17/03 2013</b>	<b>Variación</b>
Machos hasta 480 Kg. vivo	223,68	233,26	9,58
Machos de más de 480 kg. vivo	218,69	216,84	-1,85
Hembras que hayan parido	116,60	117,77	1,17
Otras hembras de hasta 380 Kg. vivo	231,68	237,98	6,31
Otras hembras de más de 380 Kg. vivo	231,58	231,59	0,01

**3.-PRECIO MEDIO NACIONAL DE OTROS ANIMALES DE LA ESPECIE BOVINA ( R(CE) N° 2273/2002).**

<b>OTROS BOVINOS</b>	<b>Semana 04-10/03 2013</b>	<b>Semana 11-17/03 2013</b>	<b>Variación</b>
Terneros de ocho días a cuatro semanas			
tipo frisón/país	109,50	108,25	-1,25
tipo cruzado	316,00	318,50	2,50
<i>Media ponderada nacional (Euro/Cabeza )</i>	212,75	213,38	0,63
Bovinos ligeros comprendidos entre seis y doce meses			
tipo frisón/país	193,38	193,38	0,00
tipo cruzado	268,11	264,39	-3,72
<i>Media ponderada nacional (Euro/100 kg Vivo )</i>	241,95	239,53	-2,42

**B) CORDEROS****1.-PRECIOS MEDIOS NACIONALES DE CANALES DE OVINO FRESCAS O REFRIGERADAS R(CE) N° 315/2002  
. Euro/100 Kg Canal**

<b>CORDEROS I y II</b>	<b>Semana 04-10/03 2013</b>	<b>Semana 11-17/03 2013</b>	<b>Variación</b>
Corderos I (12 a 13 kg/canal)	510,75	510,75	0,00
Corderos II (13,1 a 16 kg/canal)	402,57	402,57	0,00
<i>Media ponderada</i>	456,66	456,66	0,00

**2.-PRECIOS MEDIOS DE CANALES DE OVINO FRESCAS O REFRIGERADAS EN LOS MERCADOS NACIONALES REPRESENTATIVOS PARA LA C.E.**

<b>MERCADO REPRESENTATIVO Cordero 9-19 kg</b>	<b>Semana 04-10/03 2013</b>	<b>Semana 11-17/03 2013</b>	<b>Variación</b>
Barcelona	522,32	521,28	-1,04
Madrid	474,01	474,01	0,00
(MERCAVALENCIA) Valencia	651,97	651,97	0,00
Albacete	489,11	489,11	0,00
Extremadura	485,72	485,72	0,00
Medina del Campo	466,68	466,68	0,00
Talavera de la Reina	517,07	517,07	0,00
Zaragoza	543,87	543,87	0,00
<i>Media ponderada nacional</i>	499,53	499,48	-0,05

**PRECIOS EN MERCADOS REPRESENTATIVOS - PRODUCTOS GANADEROS****D) - PORCINO**

CLASIFICACIÓN EUROPEA (CE) Nº 1249/2008.

Euro/100 kg Canal

MERCADO REPRESENTATIVO	Clase E			Clase U			Cat. II		
	Semana 04-10/03 2013	Semana 11-17/03 2013	Variación	Semana 04-10/03 2013	Semana 11-17/03 2013	Variación	Semana 04-10/03 2013	Semana 11-17/03 2013	Variación
<b>LONJAS</b>									
Ebro	186,62	186,72	0,11	175,04	175,43	0,38	173,51	173,89	0,39
Mercalleida	186,21	185,91	-0,30	174,66	174,66	0,00	173,12	173,12	0,00
Segovia	191,14	190,83	-0,31	179,28	179,28	0,00	189,74	189,74	0,00
Silleda	178,76	178,76	0,00	167,67	167,95	0,27	--	--	--
Conjunto de Lonjas Media Ponderada	186,87	186,64	-0,23	175,28	175,35	0,07	177,09	177,15	0,06
<b>MATADEROS</b> Media Ponderada	198,71	198,58	-0,13	186,39	186,57	0,18	182,34	182,65	0,31
<b>Media Nacional</b>	<b>192,79</b>	<b>192,61</b>	<b>-0,18</b>	<b>180,83</b>	<b>180,96</b>	<b>0,13</b>	<b>179,71</b>	<b>179,90</b>	<b>0,19</b>

**PRECIOS EN MERCADOS REPRESENTATIVOS - PRODUCTOS GANADEROS - PORCINO.****E) - PORCINO PRECOZ  
LECHONES, OTRAS CALIDADES.**

Euro/100 Kg vivo

<b>LECHONES</b>	<b>Semana 04-10/03 2013</b>	<b>Semana 11-17/03 2013</b>	<b>Variación</b>
Normal.Base 20kg de peso.	265,23	265,23	0,00
Segovia.Base 20kg de peso.	282,50	282,50	0,00
Lleida.Base 20kg de peso.	247,50	247,50	0,00
<b>CERDOS CEBADOS</b>			
Categoría U	139,24	139,34	0,10
<b>Cerdas de Desvieje</b>			
Cerdas de Desvieje	85,23	85,45	0,22

**F) -TRONCO IBÉRICO**

Euro/100 kg Vivo

<b>LECHONES</b>	<b>Semana 04-10/03 2013</b>	<b>Semana 11-17/03 2013</b>	<b>Variación</b>
Base 23 Kg.	359,48	365,68	6,20
<b>DESVIEJE</b>			
Reproductores de desvieje	125,93	127,23	1,30
<b>CEBADOS</b>			
Marranillos, de 35 a 60 Kg.	275,00	--	-275,00
Primals, de 60 a 100 Kg.	--	--	--
Cerdos cebados de pienso (extensivo)	193,75	194,77	1,02
Cerdos cebados de bellota	--	--	--

I  
S C



GOBIERNO  
DE ESPAÑA

MINISTERIO  
DE AGRICULTURA, ALIMENTACIÓN  
Y MEDIO AMBIENTE