



19 de junio 2013

---

**Índice:**

---

1. Precios Medios Nacionales, comentarios y gráficos

2. Precios en Mercados Representativos UE

- 2.1 Cereales
- 2.2 Vinos de mesa
- 2.3 Aceites y Semillas
- 2.4 Frutas y Hortalizas
- 2.5 Vacuno
- 2.6 Ovino
- 2.7 Porcino



GOBIERNO  
DE ESPAÑA

MINISTERIO  
DE AGRICULTURA, ALIMENTACIÓN  
Y MEDIO AMBIENTE

## **SECRETARÍA GENERAL TÉCNICA**

Subdirección General de Estadística

[sgestadi@magrama.es](mailto:sgestadi@magrama.es)

<http://www.magrama.gob.es/es/estadistica/temas/default.aspx>

Publicación elaborada por la  
Secretaría General Técnica  
Subdirección General de Estadística



**MINISTERIO DE AGRICULTURA, ALIMENTACIÓN Y MEDIO AMBIENTE**

### **Edita**

© Ministerio de Agricultura, Alimentación y Medio Ambiente  
Secretaría General Técnica  
Centro de Publicaciones  
Catálogo de Publicaciones de la Administración General del Estado:  
<http://publicacionesoficiales.boe.es/>

N.I.P.O.: 280-13-009-3

Se permite la utilización, copia o reproducción de los datos de este Boletín siempre que se cite expresamente su procedencia

**CEREALES (▼):** Importante descenso en el precio de los cereales grano; trigo blando (-1,35%), cebada pienso (2,61%), maíz (-0,96%) y arroz cáscara (-0,85%).

**VINO DE MESA (▼):** Descenso en la cotización del vino de mesa; vino blanco (-4,03%) y vino tinto (-0,20%).

**ACEITES VEGETALES (▲):** subida del aceite de oliva; oliva virgen (1,70%), lampante (1,82%), orujo crudo (1,40%) y descenso del aceite refinado de girasol (-1,55%).

**CITRICOS:** Mientras desciende el precio del limón (-4,14%), sube ligeramente el de la naranja (1,16%).

**FRUTAS DE HUESO (▼):** Se incrementa la oferta de fruta de hueso arrastrando sus cotizaciones a la baja (albaricoque -23,06%; melocotón -12,30%).

**HORTALIZAS (▼):** Retroceso importante en los precios de las hortalizas. Destacan pimiento verde italiano (-28,01%) y judía verde plana (-21,75%). Avances en patata (6,27%).

**VACUNO (=):** Leve subida en el precio de las canales de vacuno, tanto de ternera (0,14%) como de añojo (0,22%). Las cotizaciones de los animales destinados a vida bajan un (-0,15%).

**CORDERO (▲):** Subida en el precio de las canales de cordero del 3,67% de media.

**PORCINO (▲):** Las cotizaciones de las canales de porcino de capa blanca se incrementaron esta semana (2,30% de media las canales de los animales de <55% contenido magro y 1,57% las de 60-55% magro). El precio del lechón base 20 kg no varía.

**POLLOS (=):** El precio de la canal de pollo se mantiene sin variaciones esta semana (0,00%).

**HUEVOS (=):** Las cotizaciones de los huevos no se mueven respecto a la semana anterior (0,00%).

**CONEJO (=):** Estabilidad en el precio del conejo vivo de granja (0,00%).

**LECHE DE VACA (=):** El precio de la leche de vaca en el mes de abril fue de 33,60 €/100 litros (Fuente FEGA).

PRODUCTOS AGRARIOS (especificaciones)		Semana 23 03-09/06 2013	Semana 24 10-16/06 2013	Variación semanal euros	Variación semanal %
<b>AGRICOLAS</b>					
(1)	Trigo blando panificable (€/t)	262,88	259,33	-3,55	-1,35
(1)	Cebada pienso (€/t)	230,27	224,26	-6,01	-2,61
(1)	Maíz grano (€/t)	237,44	235,17	-2,27	-0,96
(4)	Arroz cáscara (€/t)	295,00	292,50	-2,50	-0,85
(1)	Alfalfa (€/t)	198,35	197,17	-1,18	-0,59
(2)	Vino blanco sin indicación geográfica (€/hgdo)	4,96	4,76	-0,20	-4,03
(2)	Vino tinto sin indicación geográfica (€/hgdo. 12p. color)	4,91	4,90	-0,01	-0,20
(3)	Aceite de oliva virgen de 0,8 a 2° (€/100 kg)	249,41	253,65	4,24	1,70
(3)	Aceite de oliva lampante, más de 2° (€/100 kg)	234,68	238,96	4,28	1,82
(3)	Aceite de orujo crudo (€/100 kg)	121,70	123,40	1,70	1,40
(3)	Aceite girasol refinado (€/100 kg)	103,59	101,98	-1,61	-1,55
(4)	Limón (€/100 kg)	47,10	45,15	-1,95	-4,14
(4)	Naranja (€/100 kg)	24,40	24,68	0,28	1,16
(4)	Albaricoque (€/100 kg)	63,33	48,72	-14,60	-23,06
(4)	Melocotón (€/100 kg)	100,45	88,10	-12,35	-12,30
(4)	Acelga (€/100kg)	77,50	78,35	0,85	1,10
(4)	Judía verde tipo plana (€/100 kg)	184,73	144,54	-40,19	-21,75
(4)	Lechuga Romana (€/100 kg)	36,68	36,38	-0,30	-0,81
(4)	Melón Piel de Sapo (€/100 kg)	34,71	32,68	-2,03	-5,85
(4)	Pimiento verde tipo italiano (€/100 kg)	55,38	39,87	-15,51	-28,01
(4)	Sandía con pepitas (€/100 kg)	20,00	20,00	0,00	0,00
(4)	Tomate liso (€/100 kg)	30,07	26,81	-3,25	-10,82
(4)	Patata (€/100 kg)	46,65	49,58	2,93	6,27
<b>GANADEROS</b>					
(5)	Ternera, conjunto clases (€/100 kg canal)	394,70	395,27	0,57	0,14
(5)	Añojo, buena conformación (€/100 kg canal)	376,32	377,13	0,81	0,22
(5)	Bovino vivo, conjunto categorías (€/100 kg vivo)	208,88	208,56	-0,32	-0,15
(5)	Corderos 9-19 kilos (€/100 kg canal)	561,75	583,09	21,34	3,80
(5)	Corderos 12-16 kilos (€/100 kg canal)	515,93	534,15	18,22	3,53
(5)	Porcino 60-55% magro (€/100 kg canal)	186,55	189,48	2,93	1,57
(5)	Porcino 50-55% magro (€/100 kg canal)	176,81	180,98	4,17	2,36
(5)	Porcino <50% magro (€/100 kg canal)	176,44	180,37	3,93	2,23
(5)	Lechón 20 kg (€/unidad)	39,10	39,10	0,00	0,00
(6)	Pollo, media de canales del 83% y 65% rdto. (€/100 kg canal)	181,43	181,43	0,00	0,00
(7)	Huevos - Clase L (€/docena)	0,71	0,71	0,00	0,00
(7)	Huevos - Clase M (€/docena)	0,62	0,62	0,00	0,00
(8)	Conejo 1,8-2,2 kilo, vivo (€/100 kg)	181,29	181,29	0,00	0,00
(9)	Leche de vaca (€/100 litros): Fuente FEGA			33,60	abril 2013

**Posición comercial:** (1) Entrada industria ; (2) Salida bodega; (3) Salida almazara; (4) Granel; s/árbol, finca, almacén agricultor, alhóndiga, lonja; (5) Entrada matadero; (6) Salida muelle matadero; (7) Salida muelle centro de embalaje; (8) Salida granja; (9) Precio pagado al ganadero

# PRECIOS MEDIOS NACIONALES

■ antepenúltima campaña  
■ penúltima campaña  
■ campaña actual

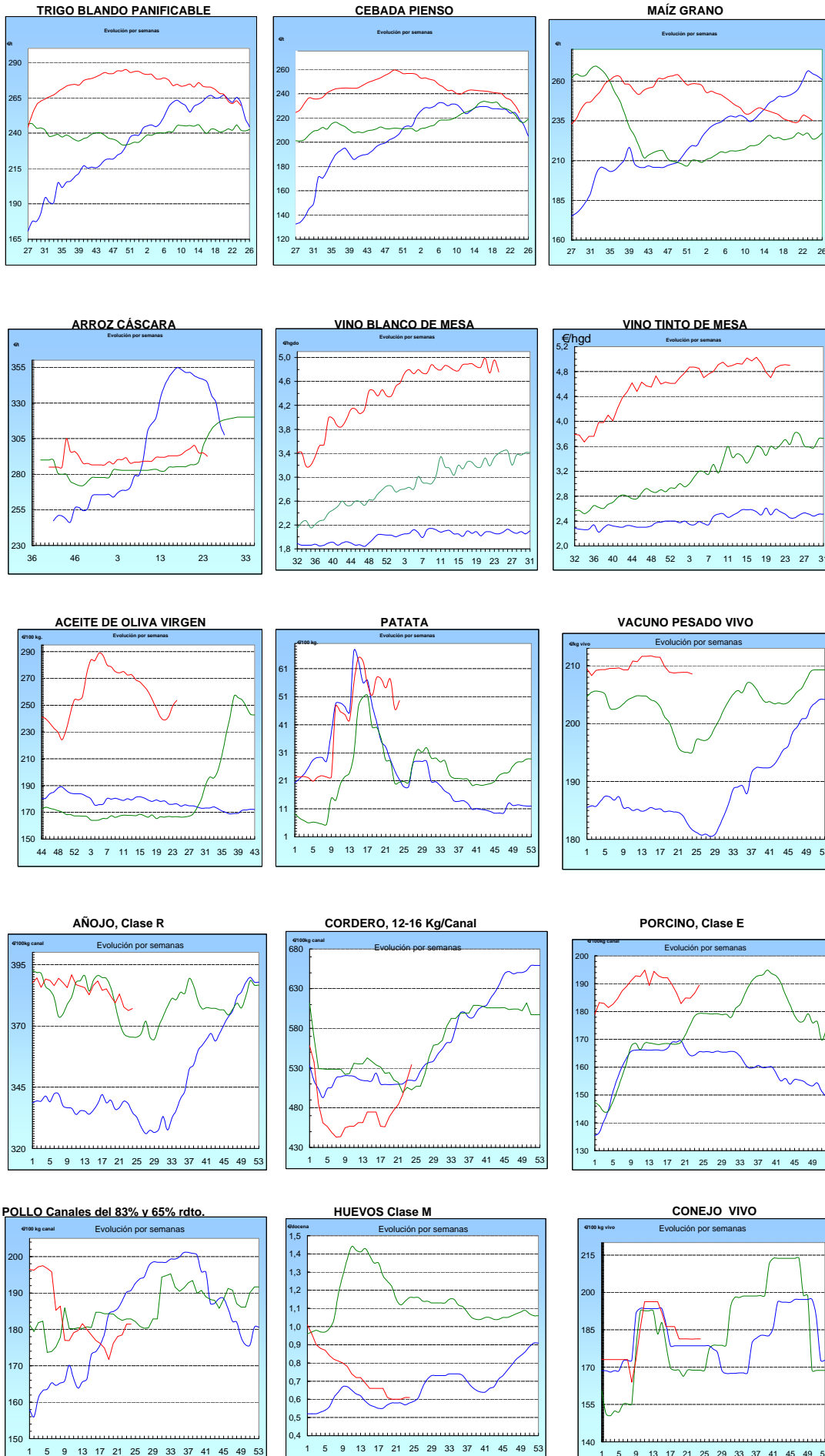

<b>I-2 PRECIOS EN MERCADOS REPRESENTATIVOS - CEREALES</b>
---

Precios en €/T.

REGLAMENTO (UE) N° 1272/2009 DE LA COMISION. Artículo 56, apartado 3.

Precios de comercio al por mayor. Mercancía nacional y/o importada, sobre vehículo en posición almacén

PRODUCTO	MERCADO REPRESENTATIVO	Semana 3-9/06 2012	Semana 10-16/06 2013	Variación €/t
TRIGO BLANDO PANIFICABLE	Alava	240,00	237,00	-3,00
	Albacete	246,00	246,00	0,00
	Avila	234,00	233,00	-1,00
	Barcelona	250,00	240,00	-10,00
	Burgos	234,66	234,66	0,00
	Cadiz	230,00	230,00	0,00
	Córdoba	215,00	213,00	-2,00
	Cuenca	246,00	246,00	0,00
	Gerona	250,00	240,00	-10,00
	Huesca	243,00	237,00	-6,00
	León	232,00	232,00	0,00
	Orense	246,00	246,00	0,00
	Palencia	234,00	235,00	1,00
	Rioja	235,00	235,00	0,00
	Salamanca	234,80	233,80	-1,00
	Sevilla	230,00	230,00	0,00
	Soria	239,20	236,80	-2,40
	Tarragona	241,00	236,00	-5,00
	Teruel	235,00	235,00	0,00
	Valencia	250,00	241,00	-9,00
Valladolid	234,00	229,40	-4,60	
Zamora	232,10	232,00	-0,10	
Zaragoza	235,00	235,00	0,00	
TRIGO DURO	Burgos	222,00	222,00	0,00
	Córdoba	232,00	232,00	0,00
	Sevilla	232,00	232,00	0,00
	Zamora	242,00	241,00	-1,00
	Zaragoza	250,00	250,00	0,00

**I-2 PRECIOS EN MERCADOS REPRESENTATIVOS - CEREALES**

Precios en €/T.

REGLAMENTO (UE) N° 1272/2009 DE LA COMISION. Artículo 56, apartado 3.

Precios de comercio al por mayor. Mercancía nacional y/o importada, sobre vehículo en posición almacén

PRODUCTO	MERCADO REPRESENTATIVO	Semana 3-9/06 2012	Semana 10-16/06 2013	Variación €/t
CEBADA PIENSO	Alava	218,00	215,00	-3,00
	Albacete	225,90	203,30	-22,60
	Avila	221,00	218,00	-3,00
	Barcelona	228,00	210,00	-18,00
	Burgos	221,50	221,40	-0,10
	Ciudad Real	224,60	203,70	-20,90
	Coruña	230,00	230,00	0,00
	Gerona	228,00	210,00	-18,00
	Granada	230,00	230,00	0,00
	Guadalajara	212,10	196,00	-16,10
	Huesca	213,20	197,60	-15,60
	Leon	224,00	224,00	0,00
	Lerida	204,00	200,00	-4,00
	Murcia	236,00	208,00	-28,00
	Navarra	222,00	220,00	-2,00
	Orense	228,00	228,00	0,00
	Palencia	218,00	217,00	-1,00
	Rioja	220,00	220,00	0,00
	Salamanca	222,00	219,80	-2,20
	Segovia	210,00	208,00	-2,00
	Sevilla	212,00	212,00	0,00
	Soria	218,00	215,60	-2,40
	Tarragona	0,00	0,00	0,00
Teruel	210,00	210,00	0,00	
Toledo	227,90	221,20	-6,70	
Valladolid	217,70	208,80	-8,90	
Zaragoza	210,00	210,00	0,00	
CEBADA MALTA	Burgos	247,00	247,00	0,00
	Huesca	220,00	215,00	-5,00
	Navarra	236,00	230,00	-6,00
	Palencia	247,00	247,00	0,00

**I-2 PRECIOS EN MERCADOS REPRESENTATIVOS - CEREALES**

Precios en €/T.  
 REGLAMENTO (UE) N° 1272/2009 DE LA COMISION. Artículo 56, apartados 3 y 4.

Maíz grano, precios de comercio al por mayor. Mercancía nacional y/o importada, sobre vehículo en almacén  
 Arroz cáscara precios a salida almacén agricultor

PRODUCTO	MERCADO REPRESENTATIVO	Semana 3-9/06 2012	Semana 10-16/06 2013	Variación €/t
MAIZ-GRANO	Albacete	238,80	239,20	0,40
	Asturias	241,00	245,00	4,00
	Avila	236,00	236,00	0,00
	Badajoz	241,00	241,00	0,00
	Barcelona	242,00	236,00	-6,00
	Coruña	234,00	239,00	5,00
	Gerona	242,00	236,00	-6,00
	Huesca	234,40	231,20	-3,20
	León	235,00	235,00	0,00
	Lérida	233,00	231,00	-2,00
	Madrid	240,00	246,00	6,00
	Murcia	240,00	239,00	-1,00
	Navarra	234,00	230,00	-4,00
	Pontevedra	234,00	239,00	5,00
	Rioja	237,00	236,00	-1,00
	Salamanca	235,00	235,40	0,40
	Sevilla	244,00	244,00	0,00
	Tarragona	238,00	230,00	-8,00
	Teruel	237,00	235,00	-2,00
	Valencia	247,00	242,00	-5,00
Valladolid	233,80	234,00	0,20	
Zaragoza	240,00	235,00	-5,00	
ARROZ CASCARA	Valencia Japónica (Redondo)	295,00	292,50	-2,50
ARROZ BLANCO EXTRA	Tarragona	580,00	580,00	0,00
	Valencia	541,00	540,00	-1,00

**I-3 PRECIOS EN MERCADOS REPRESENTATIVOS  
VINOS BLANCO Y TINTO SIN INDICACION GEOGRAFICA  
Reglamentos C.E 479/2008 y 436/2009**

**En €/hgdo, salida bodega, a granel, pago al contado sin I.V.A.  
Precio de vino tinto referido al producto de 12 puntos de color**

<b>PRODUCTO</b>	<b>MERCADO REPRESENTATIVO</b>	<b>Semana 3-9/06 2013</b>	<b>Semana 10-16/06 2013</b>	<b>Variación €</b>
<b>VINO BLANCO</b>	<b>Albacete</b>	<b>5,23</b>	<b>5,28</b>	<b>0,06</b>
	<b>Badajoz</b>	<b>5,31</b>	<b>5,31</b>	<b>0,00</b>
	<b>Ciudad Real</b>	<b>5,55</b>	<b>4,97</b>	<b>-0,58</b>
	<b>Cuenca</b>	<b>4,60</b>	<b>4,60</b>	<b>0,00</b>
	<b>Toledo</b>	<b>4,20</b>	<b>4,20</b>	<b>0,00</b>
<b>VINO TINTO</b>	<b>Albacete</b>	<b>5,32</b>	<b>5,39</b>	<b>0,06</b>
	<b>Ciudad Real</b>	<b>5,36</b>	<b>5,26</b>	<b>-0,10</b>
	<b>Cuenca</b>	<b>4,82</b>	<b>4,82</b>	<b>0,00</b>
	<b>Murcia</b>	<b>5,70</b>	<b>5,59</b>	<b>-0,11</b>
	<b>Toledo</b>	<b>4,57</b>	<b>4,57</b>	<b>0,00</b>
	<b>Valencia</b>	<b>4,06</b>	<b>4,06</b>	<b>0,00</b>



**I-4 PRECIOS EN MERCADOS REPRESENTATIVOS DE ACEITES**

Aceites. Precios sobre almazara, en €/100 kg, sin I.V.A.Rgtos C.E. 865/04 y 826/08

Semilla de girasol. Precios en centros de demanda, en €/100 kg, sin I.V.A. Rgto C.E.E. 3405/93

PRODUCTO Y ESPECIFICACIONES	MERCADO REPRESENTATIVO	Semana 3-9/06 2013	Semana 10-16/06 2013	Variación €
ACEITE DE OLIVA VIRGEN EXTRA Menos de 0,8°	Badajoz	267,50	267,50	0,00
	Ciudad Real	271,00	275,00	4,00
	Córdoba	271,95	274,00	2,05
	Granada	273,10	273,10	0,00
	Jaén	273,06	273,00	-0,06
	Málaga	270,00	273,00	3,00
	Sevilla	276,58	280,00	3,42
	Tarragona	261,44	273,46	12,02
	Toledo	272,00	276,00	4,00
ACEITE DE OLIVA VIRGEN De 0,8° a 2°	Badajoz	243,40	243,40	0,00
	Córdoba	251,52	255,43	3,91
	Granada	245,95	247,00	1,05
	Jaén	249,42	254,27	4,85
	Sevilla	252,20	256,00	3,80
	Cadiz	239,00	246,00	7,00
	Tarragona	246,42	258,44	12,02
	Toledo	242,00	247,00	5,00
ACEITE DE OLIVA LAMPANTE Más de 2°	Córdoba	233,60	240,70	7,10
	Granada	228,50	230,00	1,50
	Jaén	236,34	240,00	3,66
	Málaga	231,25	236,50	5,25
	Sevilla	235,90	235,70	-0,20
	Tarragona	223,88	229,89	6,01
	Badajoz	225,40	225,40	0,00
ACEITE DE OLIVA REFINADO	Córdoba	247,91	250,92	3,01
	Jaén	247,31	251,42	4,11
	Tarragona	244,91	247,92	3,01
ACEITE DE ORUJO CRUDO	Córdoba	121,70	121,98	0,28
	Jaén	123,21	125,01	1,80
	Tarragona	120,20	123,21	3,01
ACEITE DE ORUJO REFINADO	Córdoba	168,28	169,87	1,59
	Jaén	168,28	169,48	1,20
	Tarragona	168,28	168,28	0,00
ACEITE DE GIRASOL REFINADO	Córdoba	104,27	100,45	-3,82
	Sevilla	102,50	102,50	0,00
	Tarragona	104,00	103,00	-1,00

**I-5 PRECIOS EN MERCADOS REPRESENTATIVOS - FRUTAS Y HORTALIZAS****PRECIOS DE PRODUCTOS NACIONALES**

Mercados representativos de producción

Rgtos. CE 1234/2007 y 543/2011

En €/100 kg, a salida agrupación de productores, envasado, sin I.V.A, incluyendo el precio del envase.

**CITRICOS**

PRODUCTO	MERCADO	VARIEDAD O TIPO	CAT.	CALIBRE mm.	DIA/MES				
					10/6	11/6	12/6	13/6	14/6
LIMON	Alicante	Verna	I	3-4	86,00	90,00	86,00	88,50	90,00
	Málaga	Verna	I	3-4	104,00	105,00	103,00	104,00	105,00
	Murcia	Verna	I	3-4	119,50	120,50	120,00	120,00	119,50
NARANJA	Alicante	Valencia late	I	6-9	50,81	-	50,00	-	-
	Sevilla	Valencia late	I	6-9	49,00	49,00	49,00	49,00	49,00
	Valencia	Valencia late	I	6-9	-	62,00	-	62,00	62,08

**FRUTAS DE PEPITA**

PRODUCTO	MERCADO	VARIEDAD O TIPO	CAT.	CALIBRE mm.	DIA/MES				
					10/6	11/6	12/6	13/6	14/6
MANZANA	Girona	Golden Delicious	I	70-80	92,30	92,30	92,30	92,30	92,30
	Girona	Granny Smith	I	70-80	90,65	90,65	90,65	90,65	90,65
	Girona	Red Delicious	I	70-80	77,78	77,78	77,78	77,78	77,78
	Lleida	Golden Delicious	I	70-80	88,92	89,92	89,37	89,23	89,96
	Zaragoza	Golden Delicious	I	70-80	87,75	-	87,75	-	87,75
PERA	Lleida	Conferencia	I	60-65	117,00	121,00	116,00	116,00	123,81

**FRUTAS DE HUESO**

PRODUCTO	MERCADO	VARIEDAD O TIPO	CAT.	CALIBRE mm.	DIA/MES				
					10/6	11/6	12/6	13/6	14/6
ALBARICOQUE	Murcia	-	I	45-50	150,00	150,00	150,00	150,00	150,00
CEREZA	Zaragoza	Conjunto variedades	I	22y+	308,80	334,93	300,73	292,50	259,75
CIRUELA	Murcia	Japonesa	I	40y+	135,00	135,00	135,00	135,00	135,00
MELOCOTÓN	Murcia	Pulpa amarilla	I	A/B	137,29	137,29	137,29	137,29	137,29
	Murcia	Paraguay	I	A/B	165,00	165,00	165,00	165,00	165,00
NECTARINA	Murcia	Pulpa amarilla	I	A/B	155,00	155,00	155,00	155,00	155,00

**I-5 PRECIOS EN MERCADOS REPRESENTATIVOS - FRUTAS Y HORTALIZAS**

**PRECIOS DE PRODUCTOS NACIONALES**

Mercados representativos de producción

Rgtos. CE 1234/2007 y 543/2011

En €/100 kg, a salida agrupación de productores, envasado, sin I.V.A, incluyendo el precio del envase.

**HORTALIZAS**

PRODUCTO	MERCADO	VARIEDAD O TIPO	CAT.	CALIBRE mm.	DIA/MES				
					10/6	11/6	12/6	13/6	14/6
BERENJENA	Almería	Alargada	I	40y+	28,61	35,00	34,25	28,33	24,17
CALABACIN	Almería	-	I	14-21	41,42	40,00	34,00	30,00	25,28
CHAMPIÑON	La Rioja	Cerrado	I	30-65	140,81	140,61	140,21	140,66	140,11
COLIFLOR	La Rioja	Coronada	I	-	61,36	61,36	61,36	61,36	61,36
ESPARRAGO	Granada	Verde	I	10-16	318,70	318,70	318,70	318,70	318,70
	Navarra	Blanco	I	16y+	286,00	286,00	286,00	286,00	286,00
JUDIA VERDE	Almería	Plana	I	-	100,00	-	97,78	-	127,78
	Almería	Redonda	I	-	112,86	112,86	112,86	112,86	112,86
	Granada	Plana	I	-	148,18	143,64	135,24	130,00	136,00
LECHUGA	Almería	Iceberg	I	400g.y+	131,00	117,00	113,00	109,00	93,00
MELÓN	Almería	Piel de Sapo	I	-	26,00	-	26,00	-	30,00
	Murcia	Amarillo	I	-	56,20	56,20	56,20	56,20	56,20
	Murcia	Galia	I	800-1.250 gr	61,82	61,82	61,82	61,82	61,82
PEPINO	Almería	Liso	I	350-500g	54,55	54,55	55,00	50,00	50,00
PIMIENTO	Almería	Verde alargado	I	40y+	32,00	-	33,00	-	34,29
	Murcia	Cuadrado color (rojo y amarillo)	I	70y+	147,35	147,35	147,35	147,35	147,35
	Murcia	Cuadrado verde	I	70y+	125,45	125,45	125,45	125,45	125,45
SANDIA	Almería	Con pepitas	I	-	20,00	-	20,00	-	20,00
	Almería	Sin pepitas	I	-	25,00	-	27,00	-	28,00
	Murcia	Con pepitas	I	-	35,00	35,00	35,00	35,00	35,00
	Murcia	Sin pepitas	I	-	39,00	39,00	39,00	39,00	39,00
TOMATE	Almería	Redondo	I	57-100	28,87	24,71	27,14	31,43	28,17
	Almería	Racimo	I	-	32,00	32,94	32,86	32,94	39,00
	Granada	Redondo	I	57-100	41,00	36,00	34,00	36,00	38,00
	Granada	Racimo	I	-	37,68	37,68	37,68	37,68	37,68
	Granada	Cereza	I	-	118,00	122,00	125,00	122,00	128,00
	Murcia	Redondo	I	57-100	45,98	45,98	45,98	45,98	45,98

<b>I-6 PRECIOS EN MERCADOS REPRESENTATIVOS VACUNO Y OVINO</b>
---

**A) BOVINO**

**1.- PRECIO MEDIO NACIONAL (Euro/100 kg Canal) DE CANALES DE BOVINO PESADO  
SEGÚN MODELO COMUNITARIO DE CLASIFICACIÓN R(CE) Nº 1249/2008.**

CATEGORÍA	CLASE DE CONFORMACIÓN Y DE ESTADO DE ENGRASAMIENTO	Semana 03-09/06 2013	Semana 10-16/06 2013	Variación
<b>Categoría A: Canales de machos jóvenes sin castrar de más de un año y menos de dos años</b>	Muy buena y poco cubierta (U-2)	406,26	410,68	4,42
	Muy buena y cubierta (U-3)	402,13	402,49	0,36
	Precio medio ponderado Categoría U	403,66	405,52	1,87
	Buena y poco cubierta (R-2)	374,33	369,42	-4,91
	Buena y cubierta (R-3)	377,49	381,66	4,17
	Precio medio ponderado Categoría R	376,32	377,13	0,81
<b>Categoría D: Canales de hembras que hayan parido</b>	Mediocre y poco cubierta (P-2)	219,68	218,79	-0,89
	Mediocre y cubierta (P-3)	220,76	221,18	0,42
	Precio medio ponderado Categoría P	220,40	220,39	-0,01
	Buena y cubierta (R-3)	251,64	253,84	2,20
	Buena y grasa (R-4)	298,18	293,12	-5,05
	Precio medio ponderado Categoría R	263,27	263,66	0,39
<b>Categoría E: Canales de otras hembras</b>	Muy buena y poco cubierta (U-2)	418,35	423,67	5,32
	Muy buena y cubierta (U-3)	426,25	427,18	0,93
	Precio medio ponderado Categoría U	422,14	425,36	3,21
	Buena y poco cubierta (R-2)	405,21	400,01	-5,20
	Buena y cubierta (R-3)	404,16	401,82	-2,34
	Buena y grasa (R-4)	377,39	375,19	-2,20
Precio medio ponderado Categoría R	402,59	398,71	-3,87	
<b>Categoría O: Canales de otras hembras</b>	Menos buena y poco cubierta (O-2)	361,34	352,88	-8,46
	Menos buena y cubierta (O-3)	363,10	371,88	8,78
	Menos buena y grasa (O-4)	370,00	370,00	0,00
Precio medio ponderado Categoría O	362,42	361,54	-0,88	

**L-6 PRECIOS EN MERCADOS REPRESENTATIVOS VACUNO Y OVINO****2.-PRECIO MEDIO NACIONAL DEL BOVINO (Euro/100 kg)**

<b>BOVINO VIVO</b>	<b>Semana 03-09/06 2013</b>	<b>Semana 10-16/06 2013</b>	<b>Variación</b>
Machos hasta 480 Kg. vivo	230,27	230,61	0,35
Machos de más de 480 kg. vivo	214,35	213,42	-0,93
Hembras que hayan parido	118,52	118,52	0,00
Otras hembras de hasta 380 Kg. vivo	235,48	235,81	0,33
Otras hembras de más de 380 Kg. vivo	228,34	228,34	0,00

**3.-PRECIO MEDIO NACIONAL DE OTROS ANIMALES DE LA ESPECIE BOVINA ( R(CE) N° 2273/2002).**

<b>OTROS BOVINOS</b>	<b>Semana 03-09/06 2013</b>	<b>Semana 10-16/06 2013</b>	<b>Variación</b>
Terneros de ocho días a cuatro semanas			
tipo frisón/país	101,00	101,00	0,00
tipo cruzado	306,00	308,50	2,50
<i>Media ponderada nacional (Euro/Cabeza )</i>	203,50	204,75	1,25
Bovinos ligeros comprendidos entre seis y doce meses			
tipo frisón/país	194,78	194,78	0,00
tipo cruzado	280,58	280,58	0,00
<i>Media ponderada nacional (Euro/100 kg Vivo )</i>	250,55	250,55	0,00

**B) CORDEROS****1.-PRECIOS MEDIOS NACIONALES DE CANALES DE OVINO FRESCAS O REFRIGERADAS R(CE) N° 315/2002  
. Euro/100 Kg Canal**

<b>CORDEROS I y II</b>	<b>Semana 03-09/06 2013</b>	<b>Semana 10-16/06 2013</b>	<b>Variación</b>
Corderos I (12 a 13 kg/canal)	569,82	591,56	21,74
Corderos II (13,1 a 16 kg/canal)	462,03	476,75	14,72
<i>Media ponderada</i>	515,93	534,15	18,23

**2.-PRECIOS MEDIOS DE CANALES DE OVINO FRESCAS O REFRIGERADAS EN LOS MERCADOS NACIONALES REPRESENTATIVOS PARA LA C.E.**

<b>MERCADO REPRESENTATIVO Cordero 9-19 kg</b>	<b>Semana 03-09/06 2013</b>	<b>Semana 10-16/06 2013</b>	<b>Variación</b>
Barcelona	568,25	588,23	19,98
Madrid	554,01	554,01	0,00
(MERCAVALENCIA) Valencia	656,85	656,80	-0,05
Albacete	581,81	588,71	6,90
Extremadura	538,80	562,08	23,28
Medina del Campo	558,34	578,34	20,00
Talavera de la Reina	573,62	583,62	10,00
Zaragoza	567,87	611,87	44,00
<i>Media ponderada nacional</i>	561,75	583,09	21,33

**PRECIOS EN MERCADOS REPRESENTATIVOS - PRODUCTOS GANADEROS****D) - PORCINO**

CLASIFICACIÓN EUROPEA (CE) Nº 1249/2008.

Euro/100 kg Canal

MERCADO REPRESENTATIVO	Clase E			Clase U			Cat. II		
	Semana 03-09/06 2013	Semana 10-16/06 2013	Variación	Semana 03-09/06 2013	Semana 10-16/06 2013	Variación	Semana 03-09/06 2013	Semana 10-16/06 2013	Variación
<b>LONJAS</b>									
Ebro	178,74	180,85	2,11	169,40	172,73	3,33	167,86	171,19	3,33
Mercalleida	181,44	185,41	3,97	171,96	177,09	5,13	170,42	175,55	5,13
Segovia	185,02	187,70	2,68	175,36	179,28	3,92	188,43	191,04	2,61
Silleda	172,26	178,76	6,50	163,26	170,73	7,47	--	--	--
Conjunto de Lonjas Media Ponderada	181,29	184,88	3,60	171,82	176,58	4,77	174,26	178,52	4,26
<b>MATADEROS</b> Media Ponderada	191,82	194,08	2,26	181,80	185,37	3,57	178,61	182,22	3,60
<b>Media Nacional</b>	<b>186,55</b>	<b>189,48</b>	<b>2,93</b>	<b>176,81</b>	<b>180,98</b>	<b>4,17</b>	<b>176,44</b>	<b>180,37</b>	<b>3,93</b>

**PRECIOS EN MERCADOS REPRESENTATIVOS - PRODUCTOS GANADEROS - PORCINO.****E) - PORCINO PRECOZ  
LECHONES, OTRAS CALIDADES.**

Euro/100 Kg vivo

<b>Cerdas de Desvieje</b>	<b>Semana 03-09/06 2013</b>	<b>Semana 10-16/06 2013</b>	<b>Variación</b>
Cerdas de Desvieje	77,99	79,87	1,88
<b>CERDOS CEBADOS</b>			
Categoría U	136,14	139,35	3,21
<b>LECHONES</b>			
Lleida.Base 20kg de peso.	175,00	175,00	0,00
Segovia.Base 20kg de peso.	217,50	217,50	0,00
Normal.Base 20kg de peso.	195,48	195,48	0,00

**F) -TRONCO IBÉRICO**

Euro/100 Kg vivo

<b>LECHONES</b>	<b>Semana 03-09/06 2013</b>	<b>Semana 10-16/06 2013</b>	<b>Variación</b>
Base 23 Kg.	358,56	362,61	4,05
<b>DESVIEJE</b>			
Reproductores de desvieje	130,84	130,84	0,00
<b>CEBADOS</b>			
Marranillos, de 35 a 60 Kg.	--	--	0,00
Primals, de 60 a 100 Kg.	--	--	0,00
Cerdos cebados de pienso (extensivo)	217,32	218,79	1,46
Cerdos cebados de bellota	--	--	0,00

I  
S C



GOBIERNO  
DE ESPAÑA

MINISTERIO  
DE AGRICULTURA, ALIMENTACIÓN  
Y MEDIO AMBIENTE