



# 20 de febrero 2013

---

## Índice:

---

**1. Precios Medios Nacionales, comentarios y gráficos**

**2. Precios en Mercados Representativos UE**

- 2.1 Cereales
- 2.2 Vinos de mesa
- 2.3 Aceites y Semillas
- 2.4 Frutas y Hortalizas
- 2.5 Vacuno
- 2.6 Ovino
- 2.7 Porcino



GOBIERNO  
DE ESPAÑA

MINISTERIO  
DE AGRICULTURA, ALIMENTACIÓN  
Y MEDIO AMBIENTE

## **SECRETARÍA GENERAL TÉCNICA**

Subdirección General de Estadística

[sgestadi@magrama.es](mailto:sgestadi@magrama.es)

<http://www.magrama.gob.es/es/estadistica/temas/default.aspx>

Publicación elaborada por la  
Secretaría General Técnica  
Subdirección General de Estadística



**MINISTERIO DE AGRICULTURA, ALIMENTACIÓN Y MEDIO AMBIENTE**

### **Edita**

© Ministerio de Agricultura, Alimentación y Medio Ambiente  
Secretaría General Técnica  
Centro de Publicaciones  
Catálogo de Publicaciones de la Administración General del Estado:  
<http://publicacionesoficiales.boe.es/>

N.I.P.O.: 280-13-009-3

Se permite la utilización, copia o reproducción de los datos de este Boletín siempre que se cite expresamente su procedencia

**CEREALES (▼):** Descenso en la cotización de los cereales grano: trigo blando panificable (-0,56%), cebada pienso (-0,82%) y maíz grano (-0,93%); subida del arroz cáscara (0,24%).

**VINO DE MESA (=):** Descenso del vino de mesa blanco (-1,25%) y subida del vino tinto (1,28%).

**ACEITES VEGETALES (▼):** Descenso del aceite de oliva virgen (-2,35%), lampante (-0,88%) y orujo crudo (-0,71%); subida del refinado de girasol (0,19%).

**CITRICOS:** Estabilidad en clementina; se aprecia el limón (2,23%) y retrocede la naranja (-1,61%).

**FRUTAS DE PEPITA (▲):** Persiste la subida de cotizaciones tanto en manzana Golden (4,50%) como en pera Blanquilla (3,52%)

**HORTALIZAS:** Salvo el descenso de cotizaciones registrado en fresón (-31,72%) y pimiento verde italiano (-9,47%), se aprecian el resto de hortalizas de referencia con especial atención a la lechuga romana (13,48%), cebolla grano (8,24%) y judía verde plana (7,14%). Subida en patata (2,48%).

**VACUNO (▲):** Leve subida en el precio de las canales de vacuno (0,79% las canales de añojo y 0,08% las de ternera). Las cotizaciones de los animales destinados a vida permanecen constantes (0,00%).

**CORDERO (▼):** Los precios de las canales de cordero mantienen, una semana más, la tendencia descendente de las últimas semanas. Desde que se inició el año 2013, ya suman siete semanas consecutivas de descensos regulares (-1,25% de media en la semana y -20,64% desde el 1 de enero).

**PORCINO (▲):** Nuevo incremento de precios en las canales de porcino (1,49% de media en sus diferentes clasificaciones).

**POLLOS (▼):** Importante caída semanal en el precio de las canales de pollo (-5,41 en porcentaje y -10,60 €/100 kg).

**HUEVOS (▼):** Se mantiene la tendencia descendente de los precios de los huevos iniciada a principios de año (-2,23% de media en las Clases L y M, con caídas de 2 céntimos/docena)

**CONEJO (=):** Una semana más hay que hablar de estabilidad en el precio del conejo vivo de granja.

PRODUCTOS AGRARIOS (especificaciones)		Semana 6 04-10/02 2013	Semana 7 11-17/02 2013	Variación semanal euros	Variación semanal %
<b>AGRICOLAS</b>					
(1)	Trigo blando panificable (€/t)	279,04	277,47	-1,57	-0,56
(1)	Cebada pienso (€/t)	247,39	245,35	-2,04	-0,82
(1)	Maíz grano (€/t)	249,41	247,10	-2,31	-0,93
(4)	Arroz cáscara (€/t)	287,67	288,35	0,68	0,24
(1)	Alfalfa (€/t)	204,93	205,16	0,23	0,11
(2)	Vino blanco sin indicación geográfica (€/hgdo)	4,80	4,74	-0,06	-1,25
(2)	Vino tinto sin indicación geográfica (€/hgdo, 12p. color)	4,70	4,76	0,06	1,28
(3)	Aceite de oliva virgen de 0,8 a 2º (€/100 kg)	286,92	280,18	-6,74	-2,35
(3)	Aceite de oliva lampante, más de 2º (€/100 kg)	269,12	266,74	-2,38	-0,88
(3)	Aceite de orujo crudo (€/100 kg)	141,82	140,82	-1,00	-0,71
(3)	Aceite girasol refinado (€/100 kg)	103,30	103,50	0,20	0,19
(4)	Clementina (€/100kg)	35,63	35,63	0,00	0,00
(4)	Limón (€/100 kg)	24,62	25,17	0,55	2,23
(4)	Naranja (€/100kg)	13,66	13,44	-0,22	-1,61
(4)	Manzana Golden (€/100 kg)	56,76	59,31	2,55	4,50
(4)	Pera Blanquilla (€/100kg)	60,35	62,48	2,13	3,52
(4)	Acelga (€/100kg)	47,32	47,59	0,27	0,56
(4)	Cebolla (€/100kg)	20,71	22,41	1,71	8,24
(4)	Fresón (€/100 kg)	186,00	127,00	-59,00	-31,72
(4)	Judía verde tipo plana (€/100 kg)	195,46	209,43	13,96	7,14
(4)	Lechuga Romana (€/100 kg)	17,60	19,98	2,37	13,48
(4)	Pimiento verde tipo italiano (€/100 kg)	108,47	98,20	-10,28	-9,47
(4)	Tomate liso (€/100 kg)	36,93	37,83	0,90	2,43
(4)	Patata (€/100 kg)	22,28	22,84	0,55	2,48
<b>GANADEROS</b>					
(5)	Ternera, conjunto clases (€/100 kg canal)	386,36	386,68	0,32	0,08
(5)	Añojo, buena conformación (€/100 kg canal)	386,39	389,46	3,07	0,79
(5)	Bovino vivo, conjunto categorías (€/100 kg vivo)	209,54	209,55	0,01	0,00
(5)	Corderos 9-19 kilos (€/100 kg canal)	485,78	480,06	-5,72	-1,18
(5)	Corderos 12-16 kilos (€/100 kg canal)	448,85	442,92	-5,93	-1,32
(5)	Porcino 60-55% magro (€/100 kg canal)	184,59	187,43	2,84	1,54
(5)	Porcino 50-55% magro (€/100 kg canal)	174,44	177,02	2,58	1,48
(5)	Porcino <50% magro (€/100 kg canal)	173,53	176,04	2,51	1,45
(5)	Lechón 20 kg (€/unidad)	50,80	51,80	1,00	1,97
(6)	Pollo, media de canales del 83% y 65% rdto. (€/100 kg canal)	195,83	185,23	-10,60	-5,41
(7)	Huevos - Clase L (€/docena)	0,96	0,94	-0,02	-2,08
(7)	Huevos - Clase M (€/docena)	0,84	0,82	-0,02	-2,38
(8)	Conejo 1,8-2,2 kilo, vivo (€/100 kg)	172,99	172,99	0,00	0,00

**Posición comercial:** (1) Entrada industria ; (2) Salida bodega; (3) Salida almazara; (4) Granel; s/árbol, finca,almacén agricultor,alhóndiga,lonja; (5) Entrada matadero; (6) Salida muelle matadero; (7) Salida muelle centro de embalaje; (8) Salida granja; (9) Precio pagado al ganadero

# PRECIOS MEDIOS NACIONALES

■ antepenúltima campaña  
■ penúltima campaña  
■ campaña actual

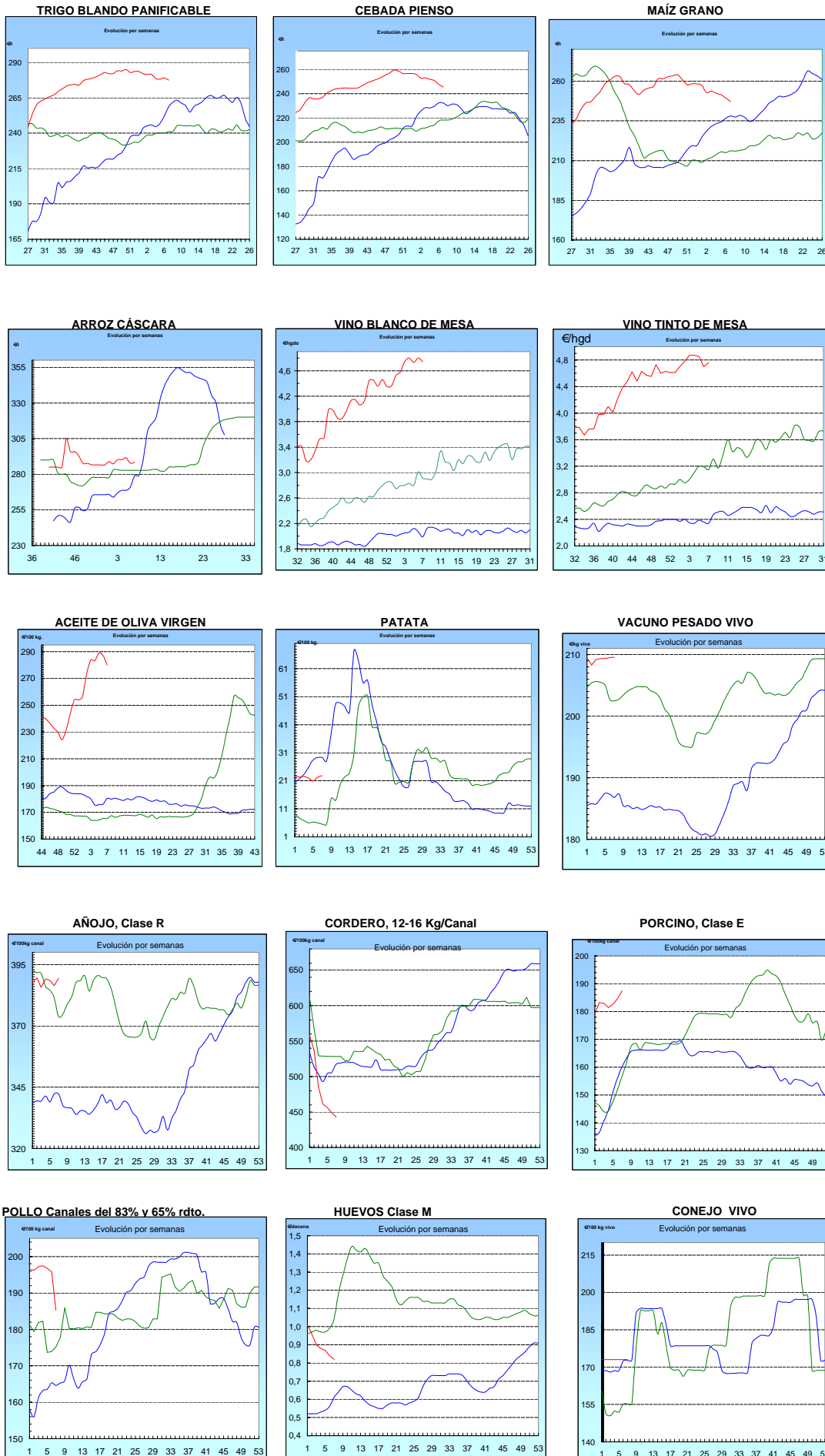

<b>I-2 PRECIOS EN MERCADOS REPRESENTATIVOS - CEREALES</b>
---

Precios en €/T.  
Trigos Rgto. CE 1784/03

Precios de comercio al por mayor. Mercancía nacional y/o importada, sobre vehículo en posición almacén

PRODUCTO	MERCADO REPRESENTATIVO	Semana 4-10/02 2012	Semana 11-17/02 2013	Variación €/t
TRIGO BLANDO PANIFICABLE	Alava	264,00	261,00	-3,00
	Albacete	270,00	265,00	-5,00
	Avila	261,00	260,00	-1,00
	Barcelona	267,00	260,00	-7,00
	Burgos	254,40	247,20	-7,20
	Cadiz	275,00	275,00	0,00
	Córdoba	275,00	270,00	-5,00
	Cuenca	270,00	263,00	-7,00
	Gerona	267,00	260,00	-7,00
	Huesca	259,00	252,00	-7,00
	León	264,00	264,00	0,00
	Orense	265,00	265,00	0,00
	Palencia	260,00	260,00	0,00
	Rioja	260,00	261,00	1,00
	Salamanca	260,00	259,00	-1,00
	Sevilla	273,63	273,63	0,00
	Soria	264,00	260,40	-3,60
	Tarragona	262,00	257,00	-5,00
	Teruel	265,00	260,00	-5,00
	Valencia	268,00	266,00	-2,00
Valladolid	259,60	255,20	-4,40	
Zamora	258,70	258,60	-0,10	
Zaragoza	265,00	265,00	0,00	
TRIGO DURO	Burgos	259,00	259,00	0,00
	Córdoba	265,00	260,00	-5,00
	Sevilla	266,67	266,67	0,00
	Zamora	256,00	256,00	0,00
	Zaragoza	280,00	275,00	-5,00

<b>I-2 PRECIOS EN MERCADOS REPRESENTATIVOS - CEREALES</b>
---

Precios en €/T.  
Cebada Rto. CE 1784/03

Precios de comercio al por mayor. Mercancía nacional y/o importada, sobre vehículo en posición almacén

PRODUCTO	MERCADO REPRESENTATIVO	Semana 4-10/02 2012	Semana 11-17/02 2013	Variación €/t
<b>CEBADA PIENSO</b>	Alava	250,00	247,00	-3,00
	Albacete	242,10	240,10	-2,00
	Avila	250,00	249,00	-1,00
	Barcelona	252,00	245,00	-7,00
	Burgos	244,75	234,85	-9,90
	Ciudad Real	244,90	243,00	-1,90
	Coruña	264,00	264,00	0,00
	Gerona	252,00	245,00	-7,00
	Granada	256,00	256,00	0,00
	Guadalajara	244,20	245,30	1,10
	Huesca	246,20	237,40	-8,80
	Leon	248,00	248,00	0,00
	Lerida	247,00	245,00	-2,00
	Murcia	250,00	248,00	-2,00
	Navarra	255,00	252,00	-3,00
	Orense	260,00	260,00	0,00
	Palencia	247,00	247,00	0,00
	Rioja	248,00	247,00	-1,00
	Salamanca	250,20	249,20	-1,00
	Segovia	248,00	246,00	-2,00
	Sevilla	253,22	253,22	0,00
	Soria	249,20	245,20	-4,00
	Tarragona	252,00	245,00	-7,00
Teruel	252,00	245,00	-7,00	
Toledo	249,50	247,30	-2,20	
Valladolid	247,60	243,20	-4,40	
Zaragoza	252,00	245,00	-7,00	
<b>CEBADA MALTA</b>	Burgos	255,00	255,00	0,00
	Albacete	270,00	264,00	-6,00
	Huesca	260,00	260,00	0,00
	Navarra	265,00	265,00	0,00
	Palencia	255,00	255,00	0,00
	Madrid	281,00	275,00	-6,00
	Cuenca	270,00	264,00	-6,00

**I-2 PRECIOS EN MERCADOS REPRESENTATIVOS - CEREALES**

Precios en €/T.  
 Maíz Rgto. CE 1784/03  
 Arroz cáscara Rgto. CE 1785/03

Maíz grano, precios de comercio al por mayor. Mercancía nacional y/o importada, sobre vehículo en almacén  
 Arroz cáscara precios a salida almacén agricultor

PRODUCTO	MERCADO REPRESENTATIVO	Semana 4-10/02 2012	Semana 11-17/02 2013	Variación €/t
MAIZ-GRANO	Albacete	240,90	237,00	-3,90
	Asturias	252,00	252,00	0,00
	Avila	246,00	244,00	-2,00
	Badajoz	242,00	242,00	0,00
	Barcelona	250,00	243,00	-7,00
	Coruña	250,00	250,00	0,00
	Gerona	250,00	243,00	-7,00
	Huesca	243,60	234,40	-9,20
	León	244,00	251,00	7,00
	Lérida	243,00	239,00	-4,00
	Madrid	246,00	243,00	-3,00
	Murcia	240,00	236,00	-4,00
	Navarra	247,00	243,00	-4,00
	Pontevedra	250,00	250,00	0,00
	Rioja	254,00	250,00	-4,00
	Salamanca	245,00	243,20	-1,80
	Sevilla	246,00	246,00	0,00
	Tarragona	240,00	236,00	-4,00
	Teruel	243,00	240,00	-3,00
	Valencia	249,00	246,00	-3,00
Valladolid	251,40	244,40	-7,00	
Zaragoza	245,00	240,00	-5,00	
ARROZ CASCARA	Sevilla Índica (Largo)	283,50	283,50	0,00
	Japónica (Redondo)	295,00	295,00	0,00
	Valencia Japónica (Redondo)	307,00	306,50	-0,50
	Badajoz Índica (Largo)	263,50	266,50	-3,00
	Japónica (Redondo)	277,00	277,00	0,00
ARROZ BLANCO EXTRA	Tarragona	580,00	580,00	0,00
	Valencia	550,00	550,00	0,00

**I-3 PRECIOS EN MERCADOS REPRESENTATIVOS  
VINOS BLANCO Y TINTO SIN INDICACION GEOGRAFICA  
Reglamentos C.E 479/2008 y 436/2009**

**En €/hgdo, salida bodega, a granel, pago al contado sin I.V.A.  
Precio de vino tinto referido al producto de 12 puntos de color**

<b>PRODUCTO</b>	<b>MERCADO REPRESENTATIVO</b>	<b>Semana 4-10/02 2013</b>	<b>Semana 11-17/02 2013</b>	<b>Variación €</b>
<b>VINO BLANCO</b>	<b>Albacete</b>	<b>5,23</b>	<b>5,17</b>	<b>-0,06</b>
	<b>Badajoz</b>	<b>5,31</b>	<b>5,31</b>	<b>0,00</b>
	<b>Ciudad Real</b>	<b>5,12</b>	<b>5,12</b>	<b>0,00</b>
	<b>Cuenca</b>	<b>3,90</b>	<b>3,90</b>	<b>0,00</b>
	<b>Toledo</b>	<b>4,40</b>	<b>4,20</b>	<b>-0,20</b>
<b>VINO TINTO</b>	<b>Albacete</b>	<b>5,05</b>	<b>5,17</b>	<b>0,12</b>
	<b>Ciudad Real</b>	<b>4,92</b>	<b>4,92</b>	<b>0,00</b>
	<b>Cuenca</b>	<b>3,98</b>	<b>3,98</b>	<b>0,00</b>
	<b>Murcia</b>	<b>4,90</b>	<b>5,39</b>	<b>0,49</b>
	<b>Toledo</b>	<b>4,80</b>	<b>4,84</b>	<b>0,04</b>
	<b>Valencia</b>	<b>4,85</b>	<b>4,85</b>	<b>0,00</b>



**I-4 PRECIOS EN MERCADOS REPRESENTATIVOS DE ACEITES**

Aceites. Precios sobre almazara, en €/100 kg, sin I.V.A.Rgtos C.E. 865/04 y 826/08

Semilla de girasol. Precios en centros de demanda, en €/100 kg, sin I.V.A. Rgto C.E.E. 3405/93

PRODUCTO Y ESPECIFICACIONES	MERCADO REPRESENTATIVO	Semana 4-10/02 2013	Semana 11-17/02 2013	Variación €
ACEITE DE OLIVA VIRGEN EXTRA Menos de 0,8°	Badajoz	303,50	303,50	0,00
	Ciudad Real	286,00	284,00	-2,00
	Córdoba	296,90	295,90	-1,00
	Granada	298,50	299,00	0,50
	Jaén	297,43	293,85	-3,58
	Málaga	290,00	292,00	2,00
	Sevilla	300,74	304,98	4,24
	Tarragona	291,49	291,49	0,00
	Toledo	288,00	287,00	-1,00
ACEITE DE OLIVA VIRGEN De 0,8° a 2°	Badajoz	291,50	291,50	0,00
	Córdoba	282,20	279,90	-2,30
	Granada	284,66	286,50	1,84
	Jaén	289,77	278,67	-11,10
	Sevilla	282,41	282,41	0,00
	Cadiz	284,00	280,00	-4,00
	Tarragona	279,47	279,47	0,00
	Toledo	277,00	275,00	-2,00
ACEITE DE OLIVA LAMPANTE Más de 2°	Córdoba	268,90	268,30	-0,60
	Granada	252,84	262,50	9,66
	Jaén	270,79	266,55	-4,24
	Málaga	266,80	267,00	0,20
	Sevilla	270,73	267,91	-2,82
	Tarragona	259,94	258,44	-1,50
	Badajoz	273,50	273,50	0,00
ACEITE DE OLIVA REFINADO	Córdoba	283,90	283,90	0,00
	Jaén	282,48	280,97	-1,51
	Tarragona	282,48	279,47	-3,01
ACEITE DE ORUJO CRUDO	Córdoba	140,00	141,50	1,50
	Jaén	141,24	142,74	1,50
	Tarragona	144,24	138,23	-6,01
ACEITE DE ORUJO REFINADO	Córdoba	185,20	182,50	-2,70
	Jaén	184,81	182,41	-2,40
	Tarragona	183,09	180,30	-2,79
ACEITE DE GIRASOL REFINADO	Córdoba	102,40	103,00	0,60
	Sevilla	103,00	103,50	0,50
	Tarragona	104,50	104,00	-0,50
SEMILLA DE GIRASOL	Andalucía	51,90	51,90	0,00
	Centro-Norte	47,98	47,95	-0,03

**I-5 PRECIOS EN MERCADOS REPRESENTATIVOS - FRUTAS Y HORTALIZAS****PRECIOS DE PRODUCTOS NACIONALES**

Mercados representativos de producción

Rgts. CE 1234/2007 y 543/2011

En €/100 kg, a salida agrupación de productores, envasado, sin I.V.A, incluyendo el precio del envase.

**CITRICOS**

PRODUCTO	MERCADO	VARIEDAD O TIPO	CAT.	CALIBRE mm.	DIA/MES				
					11/2	12/2	13/2	14/2	15/2
CLEMENTINA	Castellón	Hernandina	I	1X-3	81,55	81,55	81,55	81,55	81,55
LIMON	Alicante	Fino	I	3-4	69,55	70,91	70,45	70,00	70,45
	Málaga	Fino	I	1-3	67,00	65,00	65,00	66,00	67,00
	Murcia	Fino	I	3-4	71,50	70,00	71,00	70,00	71,50
MANDARINA	Castellón	Ortanique	I	1-2	73,00	73,00	73,00	73,00	73,00
NARANJA	Alicante	Navel	I	6-9	36,62	36,62	36,62	36,62	36,62
	Valencia	Navel	I	6-9	41,45	41,45	41,45	41,45	41,45
	Valencia	Navel late	I	6-9	36,89	36,89	36,89	36,89	36,89

**FRUTAS DE PEPITA**

PRODUCTO	MERCADO	VARIEDAD O TIPO	CAT.	CALIBRE mm.	DIA/MES				
					11/2	12/2	13/2	14/2	15/2
MANZANA	Girona	Golden Delicious	I	70-80	69,08	69,08	69,08	69,08	69,08
	Girona	Royal Gala	I	65-70	78,32	78,32	78,32	78,32	78,32
	Girona	Granny Smith	I	70-80	71,16	71,16	71,16	71,16	71,16
	Girona	Fuji	I	70-80	86,26	86,26	86,26	86,26	86,26
	Girona	Red Delicious	I	70-80	77,40	77,40	77,40	77,40	77,40
	Lleida	Golden Delicious	I	70-80	63,59	68,14	71,03	70,66	69,78
	Lleida	Red Chief	I	70-80	71,32	68,00	72,00	72,00	70,70
	Zaragoza	Golden Delicious	I	70-80	65,71	63,05	65,39	-	-
	Zaragoza	Royal Gala	I	65-70	-	-	-	73,80	73,13
PERA	Lleida	Blanquilla	I	55-60	71,00	69,00	68,00	71,00	71,00
	Lleida	Conferencia	I	60-65	81,91	80,03	75,83	78,42	80,13
	Lleida	Devoe	I	60-65	-	-	-	74,00	-

**I-5 PRECIOS EN MERCADOS REPRESENTATIVOS - FRUTAS Y HORTALIZAS**
**PRECIOS DE PRODUCTOS NACIONALES**

Mercados representativos de producción

Rgts. CE 1234/2007 y 543/2011

En €/100 kg, a salida agrupación de productores, envasado, sin I.V.A, incluyendo el precio del envase.

**HORTALIZAS**

PRODUCTO	MERCADO	VARIEDAD O TIPO	CAT.	CALIBRE mm.	DIA/MES				
					11/2	12/2	13/2	14/2	15/2
AJO	Córdoba	Morado	I	50-80	225,00	225,00	225,00	225,00	225,00
	Cuenca	Blanco	I	50-80	202,50	202,50	202,50	202,50	202,50
	Cuenca	Morado	I	50-80	226,25	226,25	226,25	226,25	226,25
BERENJENA	Almería	Alargada	I	40y+	154,75	157,50	-	155,00	159,97
CALABACIN	Almería	-	I	14-21	58,25	56,50	49,50	45,50	44,00
CEBOLLA	Albacete	Amarilla	I	-	24,90	24,90	24,90	24,90	24,90
CHAMPIÑÓN	La Rioja	Cerrado	I	30-65	144,34	141,88	142,30	143,62	143,89
COLIFLOR	La Rioja	Coronada	I	-	34,09	34,09	34,09	34,09	34,09
FRESA	Huelva	-	I	-	204,00	194,00	174,00	167,65	155,05
JUDIA VERDE	Almería	Plana	I	-	236,41	-	235,50	-	233,75
LECHUGA	Murcia	Iceberg	I	400g,y+	63,00	63,00	63,00	63,00	63,00
PEPINO	Almería	Corto	I	-	106,36	-	106,36	108,64	-
PIMIENTO	Almería	Cuadrado color (rojo y amarillo)	I	70y+	74,44	-	-	-	68,89
	Almería	Cuadrado verde	I	70y+	80,99	78,93	81,00	77,27	78,51
	Almería	Verde alargado	I	40y+	100,00	-	-	-	100,00
TOMATE	Almería	Redondo	I	57-100	54,77	54,48	58,44	58,59	69,41
	Almería	Racimo	I	-	65,00	60,00	63,00	67,00	66,00
	Canarias	Redondo	I	57-100	43,33	43,33	43,33	43,33	43,33
	Murcia	Redondo	I	57-100	73,45	73,45	73,45	73,45	73,45
	Murcia	Racimo	I	-	75,52	75,52	75,52	75,52	75,52
ZANAHORIA	Cádiz	-	I	-	51,00	51,00	51,00	51,00	51,00

<b>I-6 PRECIOS EN MERCADOS REPRESENTATIVOS VACUNO Y OVINO</b>
---

**A) BOVINO**

**1.- PRECIO MEDIO NACIONAL ( Euro/100 kg Canal) DE CANALES DE BOVINO PESADO  
SEGÚN MODELO COMUNITARIO DE CLASIFICACIÓN R(CE) Nº 1249/2008.**

CATEGORÍA	CLASE DE CONFORMACIÓN Y DE ESTADO DE ENGRASAMIENTO	Semana 04-10/02 2013	Semana 11-17/02 2013	Variación
<b>Categoría A: Canales de machos jóvenes sin castrar de más de un año y menos de dos años</b>	Muy buena y poco cubierta (U-2)	409,38	408,91	-0,47
	Muy buena y cubierta (U-3)	410,51	411,24	0,74
	Precio medio ponderado Categoría U	410,09	410,38	0,29
	Buena y poco cubierta (R-2)	389,53	389,98	0,45
	Buena y cubierta (R-3)	384,55	389,15	4,60
	Precio medio ponderado Categoría R	386,39	389,46	3,07
<b>Categoría D: Canales de hembras que hayan parido</b>	Mediocre y poco cubierta (P-2)	214,38	222,73	8,35
	Mediocre y cubierta (P-3)	224,57	225,49	0,92
	Precio medio ponderado Categoría P	221,20	224,58	3,38
	Buena y cubierta (R-3)	251,27	256,30	5,03
	Buena y grasa (R-4)	318,69	316,78	-1,91
	Precio medio ponderado Categoría R	268,12	271,42	3,30
<b>Categoría E: Canales de otras hembras</b>	Muy buena y poco cubierta (U-2)	421,45	418,24	-3,22
	Muy buena y cubierta (U-3)	431,95	435,91	3,97
	Precio medio ponderado Categoría U	426,49	426,72	0,23
	Buena y poco cubierta (R-2)	417,39	415,41	-1,98
	Buena y cubierta (R-3)	408,88	416,23	7,36
	Buena y grasa (R-4)	382,06	382,11	0,05
Precio medio ponderado Categoría R	411,33	413,06	1,73	
<b>Categoría O: Canales de otras hembras</b>	Menos buena y poco cubierta (O-2)	341,67	350,33	8,66
	Menos buena y cubierta (O-3)	372,48	375,75	3,27
	Menos buena y grasa (O-4)	346,40	346,39	-0,01
	Precio medio ponderado Categoría O	354,80	360,85	6,05

**I-6 PRECIOS EN MERCADOS REPRESENTATIVOS VACUNO Y OVINO****2.-PRECIO MEDIO NACIONAL DEL BOVINO (Euro/100 kg)**

<b>BOVINO VIVO</b>	<b>Semana 04-10/02 2013</b>	<b>Semana 11-17/02 2013</b>	<b>Variación</b>
Machos hasta 480 Kg. vivo	223,84	224,21	0,37
Machos de más de 480 kg. vivo	218,50	218,69	0,19
Hembras que hayan parido	117,95	117,34	-0,61
Otras hembras de hasta 380 Kg. vivo	232,07	232,07	0,00
Otras hembras de más de 380 Kg. vivo	231,58	231,58	0,00

**3.-PRECIO MEDIO NACIONAL DE OTROS ANIMALES DE LA ESPECIE BOVINA ( R(CE) N° 2273/2002).**

<b>OTROS BOVINOS</b>	<b>Semana 04-10/02 2013</b>	<b>Semana 11-17/02 2013</b>	<b>Variación</b>
Terneros de ocho días a cuatro semanas			
tipo frisón/país	87,00	87,00	0,00
tipo cruzado	321,00	321,00	0,00
<i>Media ponderada nacional (Euro/Cabeza )</i>	204,00	204,00	0,00
Bovinos ligeros comprendidos entre seis y doce meses			
tipo frisón/país	191,99	193,38	1,40
tipo cruzado	265,32	266,71	1,40
<i>Media ponderada nacional (Euro/100 kg Vivo )</i>	239,65	241,05	1,40

**B) CORDEROS****1.-PRECIOS MEDIOS NACIONALES DE CANALES DE OVINO FRESCAS O REFRIGERADAS R(CE) N° 315/2002  
. Euro/100 Kg Canal**

<b>CORDEROS I y II</b>	<b>Semana 04-10/02 2013</b>	<b>Semana 11-17/02 2013</b>	<b>Variación</b>
Corderos I (12 a 13 kg/canal)	502,45	496,75	-5,70
Corderos II (13,1 a 16 kg/canal)	395,25	389,09	-6,16
<i>Media ponderada</i>	448,85	442,92	-5,93

**2.-PRECIOS MEDIOS DE CANALES DE OVINO FRESCAS O REFRIGERADAS EN LOS MERCADOS NACIONALES REPRESENTATIVOS PARA LA C.E.**

<b>MERCADO REPRESENTATIVO Cordero 9-19 kg</b>	<b>Semana 04-10/02 2013</b>	<b>Semana 11-17/02 2013</b>	<b>Variación</b>
Barcelona	505,82	505,82	0,00
Madrid	524,01	474,01	-50,00
(MERCAVALENCIA) Valencia	653,76	653,50	-0,26
Albacete	489,11	489,11	0,00
Extremadura	468,68	468,68	0,00
Medina del Campo	438,34	418,34	-20,00
Talavera de la Reina	507,07	507,07	0,00
Zaragoza	543,87	543,87	0,00
<i>Media ponderada nacional</i>	485,78	480,06	-5,71

**PRECIOS EN MERCADOS REPRESENTATIVOS - PRODUCTOS GANADEROS****D) - PORCINO**

CLASIFICACIÓN EUROPEA (CE) Nº 1249/2008.

Euro/100 kg Canal

MERCADO REPRESENTATIVO	Clase E			Clase U			Cat. II		
	Semana 04-10/02 2013	Semana 11-17/02 2013	Variación	Semana 04-10/02 2013	Semana 11-17/02 2013	Variación	Semana 04-10/02 2013	Semana 11-17/02 2013	Variación
<b>LONJAS</b>									
Ebro	177,50	179,91	2,41	167,74	169,92	2,18	166,20	168,38	2,18
Mercalleida	178,99	182,35	3,36	169,15	172,22	3,08	167,61	170,69	3,08
Segovia	182,80	187,06	4,26	172,75	176,67	3,92	184,51	187,13	2,61
Silleda	172,27	174,86	2,60	162,79	165,15	2,36	--	--	--
Conjunto de Lonjas Media Ponderada	179,20	182,57	3,38	169,34	172,43	3,09	171,36	174,19	2,83
<b>MATADEROS</b> Media Ponderada	189,99	192,28	2,29	179,54	181,60	2,06	175,70	177,89	2,19
<b>Media Nacional</b>	<b>184,59</b>	<b>187,43</b>	<b>2,83</b>	<b>174,44</b>	<b>177,02</b>	<b>2,58</b>	<b>173,53</b>	<b>176,04</b>	<b>2,51</b>

**PRECIOS EN MERCADOS REPRESENTATIVOS - PRODUCTOS GANADEROS - PORCINO.****E) - PORCINO PRECOZ  
LECHONES, OTRAS CALIDADES.**

Euro/100 Kg vivo

<b>LECHONES</b>	<b>Semana 04-10/02 2013</b>	<b>Semana 11-17/02 2013</b>	<b>Variación</b>
Normal.Base 20kg de peso.	254,00	259,00	5,00
Segovia.Base 20kg de peso.	270,00	275,00	5,00
Lleida.Base 20kg de peso.	237,50	242,50	5,00
<b>CERDOS CEBADOS</b>			
Categoría U	134,32	136,30	1,98
<b>Cerdas de Desvieje</b>			
Cerdas de Desvieje	81,52	83,24	1,73

**F) -TRONCO IBÉRICO**

Euro/100 kg Vivo

<b>LECHONES</b>	<b>Semana 04-10/02 2013</b>	<b>Semana 11-17/02 2013</b>	<b>Variación</b>
Base 23 Kg.	316,59	327,07	10,48
<b>DESVIEJE</b>			
Reproductores de desvieje	116,05	119,78	3,73
<b>CEBADOS</b>			
Marranillos, de 35 a 60 Kg.	259,96	265,00	5,04
Primals, de 60 a 100 Kg.	--	--	--
Cerdos cebados de pienso (extensivo)	187,04	188,66	1,62
Cerdos cebados de bellota	205,28	207,20	1,91

I  
S C



GOBIERNO  
DE ESPAÑA

MINISTERIO  
DE AGRICULTURA, ALIMENTACIÓN  
Y MEDIO AMBIENTE