



**13 de noviembre 2013**

---

**Índice:**

---

**1. Precios Medios Nacionales, comentarios y gráficos**

**2. Precios en Mercados Representativos UE**

- 2.1 Cereales
- 2.2 Vinos de mesa
- 2.3 Aceites y Semillas
- 2.4 Frutas y Hortalizas
- 2.5 Vacuno
- 2.6 Ovino
- 2.7 Porcino



GOBIERNO  
DE ESPAÑA

MINISTERIO  
DE AGRICULTURA, ALIMENTACIÓN  
Y MEDIO AMBIENTE

## **SECRETARÍA GENERAL TÉCNICA**

Subdirección General de Estadística

[sgestadi@magrama.es](mailto:sgestadi@magrama.es)

<http://www.magrama.gob.es/es/estadistica/temas/default.aspx>

Publicación elaborada por la  
Secretaría General Técnica  
Subdirección General de Estadística



**MINISTERIO DE AGRICULTURA, ALIMENTACIÓN Y MEDIO AMBIENTE**

### **Edita**

© Ministerio de Agricultura, Alimentación y Medio Ambiente  
Secretaría General Técnica  
Centro de Publicaciones  
Catálogo de Publicaciones de la Administración General del Estado:  
<http://publicacionesoficiales.boe.es/>

N.I.P.O.: 280-13-009-3

Se permite la utilización, copia o reproducción de los datos de este Boletín siempre que se cite expresamente su procedencia

**CEREALES:** Descenso del trigo blando panificable (-0,28%), maíz grano (-1,53%) y subida de la cebada pienso (0,32%), el arroz cáscara se mantiene estable.

**VINO DE MESA:** Descenso del vino de mes blanco (-2,38%), el vino tinto se mantiene estable.

**ACEITES VEGETALES:** Subida del aceite de oliva lampante (1,16%), y descenso del orujo crudo (-4,61%), el oliva virgen y refinado de girasol se mantiene estable.

**CITRICOS:** Niveles de precios similares a los de la semana anterior en clementina (-0,21%) y mas bajos en limón (-12,73%). Se aprecia la naranja (1,22%).

**FRUTAS DE PEPITA (▼):** Descenso de cotizaciones tanto en manzana Golden (-7,24%) como en pera Blanquilla (-3,93%).

**HORTALIZAS:** Importantes variaciones de precios en el sector hortícola. Avances destacados en tomate (38,37%) y coliflor (21,68%), como mas destacados. Los retrocesos se centran principalmente en alcachofa (-41,62%) y lechuga Romana (-28,86%). Subida en patata (16,53%).

**VACUNO (=):** Estabilidad en el mercado de las canales de ternera, con una subida para el añojo (1,46%), tal vez los comienzos de mes ven favorecida su demanda. El bovino destinado para vida mantiene estables sus cotizaciones, debido al mantenimiento de las exportaciones hacia Cartagena y Portugal.

**CORDERO (=):** Estabilidad en el mercado de canales de cordero, causada por la festividad de todos los Santos y el aumento de consumo de comienzos de mes. El mercado exportador continúa manteniendo los precios.

**PORCINO (▼):** Nuevo retroceso del cebado de capa blanca (-2,44% de media). El mercado alemán arrastra al resto de los países de la Unión, sigue a la baja sus cotizaciones para mantener su posición competitiva en las exportaciones.

**POLLOS (▼):** Bajada (-3,54%) de los precios de la carne de pollo, se accede al consumo de otras carnes a comienzos de mes.

**HUEVOS (▲):** Subida en los precios de los huevos de ambos gramajes (Clase L 2,20% y Clase M 2,76%).

**CONEJO (=):** Sin cambios en la cotización del precio del conejo vivo de granja.

**LÁCTEOS (▼):** El suero de leche desnatada en polvo anota bajada (-2,44%).

| PRODUCTOS AGRARIOS<br>(especificaciones) |  | Semana 44<br>28/10-03/11<br>2013           | Semana 45<br>04-10/11<br>2013 | Variación<br>semanal<br>euros | Variación<br>semanal<br>% |
|--|--|--|-------------------------------|-------------------------------|---------------------------|
| <b>AGRICOLAS</b>                         |  |  |                               |                               |                           |
| (1)                                      | Trigo blando panificable (€/t)                               | 198,13                                     | 197,58                        | -0,55                         | -0,28                     |
| (1)                                      | Cebada pienso (€/t)  | 174,45                                     | 175,01                        | 0,56                          | 0,32                      |
| (1)                                      | Maíz grano (€/t)   | 185,32                                     | 182,49                        | -2,83                         | -1,53                     |
| (4)                                      | Arroz cáscara (€/t)  | 285,00                                     | 285,00                        | 0,00                          | 0,00                      |
| (1)                                      | Alfalfa (€/t)  | 182,58                                     | 182,60                        | 0,02                          | 0,01                      |
| (2)                                      | Vino blanco sin indicación geográfica (€/hgdo)               | 3,78                                       | 3,78                          | 0,00                          | 0,00                      |
| (2)                                      | Vino tinto sin indicación geográfica (€/hgdo, 12p. color)    | 4,21                                       | 4,11                          | -0,10                         | -2,38                     |
| (3)                                      | Aceite de oliva virgen de 0,8 a 2° (€/100 kg)                | 217,24                                     | 217,32                        | 0,08                          | 0,04                      |
| (3)                                      | Aceite de oliva lampante, más de 2° (€/100 kg)               | 200,48                                     | 202,81                        | 2,33                          | 1,16                      |
| (3)                                      | Aceite de orujo crudo (€/100 kg)                             | 106,46                                     | 101,55                        | -4,91                         | -4,61                     |
| (3)                                      | Aceite girasol refinado (€/100 kg)                           | 83,14                                      | 83,11                         | -0,03                         | -0,04                     |
| (4)                                      | Clementina(€/100kg)  | 26,62                                      | 26,57                         | -0,05                         | -0,21                     |
| (4)                                      | Limón(€/100kg)   | 31,74                                      | 27,70                         | -4,04                         | -12,73                    |
| (4)                                      | Naranja(€/100kg)   | 16,64                                      | 16,84                         | 0,20                          | 1,22                      |
| (4)                                      | Manzana Golden Delicious (€/100 kg)                          | 52,78                                      | 48,95                         | -3,82                         | -7,24                     |
| (4)                                      | Pera Blanquilla (€/100kg)                                    | 59,90                                      | 57,55                         | -2,35                         | -3,93                     |
| (4)                                      | Acelga (€/100kg)   | 50,29                                      | 45,43                         | -4,86                         | -9,66                     |
| (4)                                      | Alcachofa(€/100kg)   | 79,20                                      | 46,24                         | -32,96                        | -41,62                    |
| (4)                                      | Cebolla(€/100kg)   | 16,06                                      | 14,79                         | -1,27                         | -7,93                     |
| (4)                                      | Coliflor(€/100kg)  | 27,18                                      | 33,07                         | 5,89                          | 21,68                     |
| (4)                                      | Judía verde tipo plana (€/100 kg)                            | 145,54                                     | 147,21                        | 1,67                          | 1,15                      |
| (4)                                      | Lechuga Romana (€/100 kg)                                    | 32,32                                      | 22,99                         | -9,33                         | -28,86                    |
| (4)                                      | Pimiento verde tipo italiano (€/100 kg)                      | 41,80                                      | 49,77                         | 7,97                          | 19,07                     |
| (4)                                      | Tomate liso (€/100 kg)                                       | 25,35                                      | 35,08                         | 9,73                          | 38,37                     |
| (4)                                      | Patata (€/100 kg)  | 19,22                                      | 22,40                         | 3,18                          | 16,53                     |
| <b>GANADEROS</b>                         |  |  |                               |                               |                           |
| (5)                                      | Ternera, conjunto clases (€/100 kg canal)                    | 399,95                                     | 400,22                        | 0,27                          | 0,07                      |
| (5)                                      | Añojo, buena conformación (€/100 kg canal)                   | 374,05                                     | 379,53                        | 5,48                          | 1,46                      |
| (5)                                      | Bovino vivo, conjunto categorías (€/100 kg vivo)             | 207,91                                     | 207,75                        | -0,16                         | -0,08                     |
| (5)                                      | Corderos 9-19 kilos (€/100 kg canal)                         | 595,06                                     | 593,29                        | -1,77                         | -0,30                     |
| (5)                                      | Corderos 12-16 kilos (€/100 kg canal)                        | 547,42                                     | 544,07                        | -3,35                         | -0,61                     |
| (5)                                      | Porcino 60-55% magro (€/100 kg canal)                        | 193,67                                     | 186,98                        | -6,69                         | -3,46                     |
| (5)                                      | Porcino 50-55% magro (€/100 kg canal)                        | 186,41                                     | 183,12                        | -3,29                         | -1,76                     |
| (5)                                      | Porcino <50% magro (€/100 kg canal)                          | 188,31                                     | 184,38                        | -3,93                         | -2,09                     |
| (5)                                      | Lechon 20 kg (€/unidad)                                      | 39,77                                      | 39,77                         | 0,00                          | 0,00                      |
| (6)                                      | Pollo, media de canales del 83% y 65% rdto. (€/100 kg canal) | 179,60                                     | 173,24                        | -6,36                         | -3,54                     |
| (7)                                      | Huevos - Clase L (€/docena)                                  | 0,82                                       | 0,84                          | 0,02                          | 2,20                      |
| (7)                                      | Huevos - Clase M (€/docena)                                  | 0,76                                       | 0,78                          | 0,02                          | 2,76                      |
| (8)                                      | Conejo 1,8-2,2 kilo, vivo (€/100 kg)                         | 221,12                                     | 221,03                        | -0,09                         | -0,04                     |
| (10)                                     | Suero de leche en polvo (€/100kg)                            | 97,89                                      | 95,50                         | -2,39                         | -2,44                     |
| (9)                                      | Leche de vaca (€/100 litros): Fuente FEAGA                   | Precio septiembre 2013: 36,00 €/100 litros |                               |                               |                           |

**Posición comercial:** (1) Entrada industria ; (2) Salida bodega; (3) Salida almazara; (4) Granel; s/árbol, finca,almacén agricultor,alhóndiga,lonja; (5) Entrada matadero; (6) Salida muelle matadero; (7) Salida muelle centro de embalaje; (8) Salida granja; (9) Precio pagado al ganadero (10) Precio franco fábrica sin impuestos ni costes

# PRECIOS MEDIOS NACIONALES

■ antepenúltima campaña  
■ penúltima campaña  
■ campaña actual

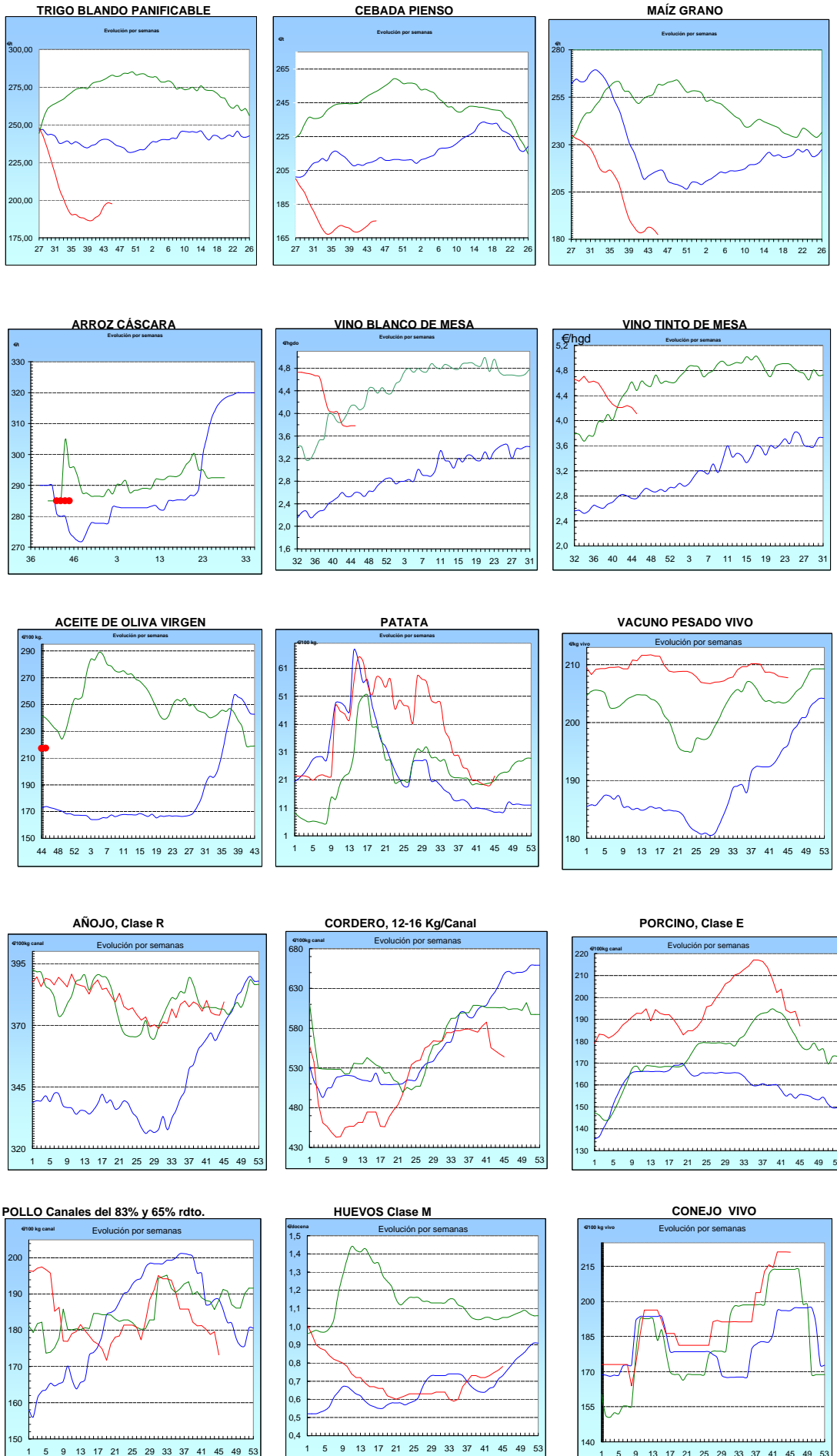

## I-2 PRECIOS EN MERCADOS REPRESENTATIVOS - CEREAL

Precios en Euro/Tonelada

REGLAMENTO (UE) N° 1272/2009 DE LA COMISION. Artículo 56, apartado 3.

Precios de comercio al por mayor. Mercancía nacional y/o importada, sobre vehículo en posición almacén

| PRODUCTO                 | MERCADO REPRESENTATIVO | Semana 28/10-03/11 2013 | Semana 04-10/11 2013 | Variación |
|--------------------------|------------------------|-------------------------|----------------------|-----------|
| Trigo Blando Panificable | Álava                  | 198,00                  | 198,00               | 0,00      |
|                          | Albacete               | 206,00                  | 208,00               | 2,00      |
|                          | Ávila                  | 187,00                  | 187,00               | 0,00      |
|                          | Badajoz                | 205,00                  | 205,00               | 0,00      |
|                          | Barcelona              | 222,00                  | 222,00               | 0,00      |
|                          | Burgos                 | 189,60                  | 185,70               | -3,90     |
|                          | Cádiz                  | 222,00                  | 223,00               | 1,00      |
|                          | Ciudad Real            | 205,00                  | 205,00               | 0,00      |
|                          | Córdoba                | 210,00                  | 230,00               | 20,00     |
|                          | La Coruña              | 208,00                  | 208,00               | 0,00      |
|                          | Cuenca                 | 205,00                  | 207,00               | 2,00      |
|                          | Gerona                 | 222,00                  | 222,00               | 0,00      |
|                          | Guadalajara            | 200,00                  | 200,00               | 0,00      |
|                          | Huesca                 | 204,00                  | 204,00               | 0,00      |
|                          | León                   | 198,00                  | 198,00               | 0,00      |
|                          | Lérida                 | 215,00                  | 215,00               | 0,00      |
|                          | La Rioja               | 195,00                  | 192,00               | -3,00     |
|                          | Madrid                 | 200,00                  | 200,00               | 0,00      |
|                          | Navarra                | 203,00                  | 203,00               | 0,00      |
|                          | Orense                 | 201,00                  | 201,00               | 0,00      |
|                          | Palencia               | 190,00                  | 194,00               | 4,00      |
|                          | Pontevedra             | 201,00                  | 201,00               | 0,00      |
|                          | Salamanca              | 189,60                  | 190,20               | 0,60      |
|                          | Segovia                | 190,00                  | 190,00               | 0,00      |
|                          | Sevilla                | 222,00                  | 223,00               | 1,00      |
|                          | Soria                  | 200,40                  | 200,00               | -0,40     |
|                          | Tarragona              | 212,00                  | 212,00               | 0,00      |
|                          | Teruel                 | 215,00                  | 212,00               | -3,00     |
|                          | Toledo                 | 202,00                  | 202,00               | 0,00      |
|                          | Valencia               | 214,00                  | 215,00               | 1,00      |
| Valladolid               | 190,80                 | 188,00                  | -2,80                |           |
| Zamora                   | 192,40                 | 195,00                  | 2,60                 |           |
| Zaragoza                 | 215,00                 | 212,00                  | -3,00                |           |
| Trigo Duro               | Burgos                 | 174,00                  | 180,00               | 6,00      |
|                          | Cádiz                  | 225,00                  | 225,00               | 0,00      |
|                          | Córdoba                | 225,00                  | 240,00               | 15,00     |
|                          | Sevilla                | 225,00                  | 225,00               | 0,00      |
|                          | Zamora                 | --                      | 224,00               | --        |
|                          | Zaragoza               | 240,00                  | 240,00               | 0,00      |

## I-2 PRECIOS EN MERCADOS REPRESENTATIVOS - CEREAL

Precios en Euro/Tonelada

REGLAMENTO (UE) N° 1272/2009 DE LA COMISION. Artículo 56, apartado 3.

Precios de comercio al por mayor. Mercancía nacional y/o importada, sobre vehículo en posición almacén

| PRODUCTO      | MERCADO REPRESENTATIVO | Semana 28/10-03/11 2013 | Semana 04-10/11 2013 | Variación |
|---------------|------------------------|-------------------------|----------------------|-----------|
| Cebada Pienso | Albacete               | 173,80                  | 175,40               | 1,60      |
|               | Ávila                  | 170,00                  | 170,00               | 0,00      |
|               | Badajoz                | 191,00                  | 190,00               | -1,00     |
|               | Barcelona              | 186,00                  | 188,00               | 2,00      |
|               | Burgos                 | 172,40                  | 169,50               | -2,90     |
|               | Ciudad Real            | 173,50                  | 179,30               | 5,80      |
|               | La Coruña              | 194,00                  | 194,00               | 0,00      |
|               | Cuenca                 | 174,00                  | 175,00               | 1,00      |
|               | Gerona                 | 186,00                  | 188,00               | 2,00      |
|               | Granada                | 180,00                  | 180,00               | 0,00      |
|               | Guadalajara            | 176,40                  | 174,20               | -2,20     |
|               | Huelva                 | 186,00                  | 192,00               | 6,00      |
|               | Huesca                 | 173,40                  | 173,40               | 0,00      |
|               | León                   | 180,00                  | 180,00               | 0,00      |
|               | Lérida                 | 177,00                  | 178,00               | 1,00      |
|               | Madrid                 | 177,00                  | 174,00               | -3,00     |
|               | Murcia                 | 184,00                  | 187,00               | 3,00      |
|               | Navarra                | 172,00                  | 172,00               | 0,00      |
|               | Palencia               | 176,00                  | 176,00               | 0,00      |
|               | Salamanca              | 174,60                  | 174,20               | -0,40     |
|               | Segovia                | 172,00                  | 170,00               | -2,00     |
|               | Sevilla                | 186,00                  | 192,00               | 6,00      |
|               | Soria                  | 167,60                  | 178,00               | 10,40     |
| Teruel        | 175,00                 | 172,00                  | -3,00                |           |
| Toledo        | 179,30                 | 179,40                  | 0,10                 |           |
| Valladolid    | 172,60                 | 173,40                  | 0,80                 |           |
| Zamora        | 180,00                 | 180,00                  | 0,00                 |           |
| Zaragoza      | 173,00                 | 173,00                  | 0,00                 |           |
| Cebada Malta  | Albacete               | 188,00                  | 190,00               | 2,00      |
|               | Burgos                 | --                      | 180,00               | --        |
|               | Cuenca                 | 188,00                  | 190,00               | 2,00      |
|               | La Rioja               | 180,00                  | 180,00               | 0,00      |
|               | Navarra                | 174,00                  | 174,00               | 0,00      |
|               | Palencia               | --                      | 180,00               | --        |

## I-2 PRECIOS EN MERCADOS REPRESENTATIVOS - CEREAL

Precios en Euro/Tonelada

REGLAMENTO (UE) N° 1272/2009 DE LA COMISION. Artículo 56, apartado 3.

Maíz grano, precios de comercio al por mayor. Mercancia nacional y/o importada, sobre vehículo en almacén  
Arroz cáscara, arroz blanco precios salida almacén agricultor

| PRODUCTO                         | MERCADO REPRESENTATIVO | Semana 28/10-03/11 2013 | Semana 04-10/11 2013 | Variación |
|----------------------------------|------------------------|-------------------------|----------------------|-----------|
| Maíz Grano                       | Albacete               | 180,20                  | 180,20               | 0,00      |
|                                  | Badajoz                | 175,00                  | 173,00               | -2,00     |
|                                  | Barcelona              | 188,00                  | 184,00               | -4,00     |
|                                  | Cáceres                | 175,00                  | 173,00               | -2,00     |
|                                  | Cádiz                  | 172,00                  | 178,00               | 6,00      |
|                                  | Ciudad Real            | 180,00                  | 182,00               | 2,00      |
|                                  | La Coruña              | 210,00                  | 195,00               | -15,00    |
|                                  | Cuenca                 | 180,00                  | 180,00               | 0,00      |
|                                  | Gerona                 | 188,00                  | 184,00               | -4,00     |
|                                  | Guadalajara            | 180,00                  | 180,00               | 0,00      |
|                                  | Huelva                 | 185,00                  | 187,00               | 2,00      |
|                                  | Huesca                 | 180,00                  | 175,40               | -4,60     |
|                                  | León                   | 200,00                  | 195,00               | -5,00     |
|                                  | Lérida                 | 180,00                  | 180,00               | 0,00      |
|                                  | La Rioja               | 190,00                  | 188,00               | -2,00     |
|                                  | Madrid                 | 180,00                  | 180,00               | 0,00      |
|                                  | Murcia                 | 180,00                  | 187,00               | 7,00      |
|                                  | Navarra                | 178,00                  | 178,00               | 0,00      |
|                                  | Pontevedra             | 210,00                  | 202,00               | -8,00     |
|                                  | Salamanca              | 192,20                  | 186,60               | -5,60     |
| Sevilla                          | 172,00                 | 178,00                  | 6,00                 |           |
| Tarragona                        | 182,00                 | 182,00                  | 0,00                 |           |
| Toledo                           | 184,00                 | 184,00                  | 0,00                 |           |
| Valencia                         | 190,00                 | 190,00                  | 0,00                 |           |
| Valladolid                       | 179,40                 | 177,00                  | -2,40                |           |
| Zamora                           | 200,00                 | 195,00                  | -5,00                |           |
| Zaragoza                         | 177,00                 | 177,00                  | 0,00                 |           |
| Arroz Cáscara (Japónica/Bahía R) | Valencia               | 285,00                  | 285,00               | 0,00      |
| Arroz Blanco Extra               | Tarragona              | 560,00                  | 560,00               | 0,00      |
|                                  | Valencia               | 540,00                  | 540,00               | 0,00      |

**I-3 PRECIOS EN MERCADOS REPRESENTATIVOS  
VINOS BLANCO Y TINTO SIN INDICACION GEOGRAFICA  
Reglamentos UE N° 1234/2007, 479/2008 y 144/2013**

**En €/hgdo, salida bodega, a granel, pago al contado sin I.V.A.  
Precio de vino tinto referido al producto de 12 puntos de color**

| <b>PRODUCTO</b>    | <b>MERCADO REPRESENTATIVO</b> | <b>Semana 28/10-3/11 2013</b> | <b>Semana 4-10/11 2013</b> | <b>Variación €</b> |
|--------------------|-------------------------------|-------------------------------|----------------------------|--------------------|
| <b>VINO BLANCO</b> | <b>Albacete</b>               | <b>4,46</b>                   | <b>4,41</b>                | <b>-0,06</b>       |
|                    | <b>Badajoz</b>                | <b>3,14</b>                   | <b>3,14</b>                | <b>0,00</b>        |
|                    | <b>Ciudad Real</b>            | <b>3,64</b>                   | <b>3,64</b>                | <b>0,00</b>        |
|                    | <b>Cuenca</b>                 | <b>4,60</b>                   | <b>4,60</b>                | <b>0,00</b>        |
|                    | <b>Toledo</b>                 | <b>4,20</b>                   | <b>4,20</b>                | <b>0,00</b>        |
| <b>VINO TINTO</b>  | <b>Albacete</b>               | <b>4,47</b>                   | <b>4,42</b>                | <b>-0,05</b>       |
|                    | <b>Ciudad Real</b>            | <b>3,88</b>                   | <b>3,88</b>                | <b>0,00</b>        |
|                    | <b>Cuenca</b>                 | <b>4,82</b>                   | <b>4,82</b>                | <b>0,00</b>        |
|                    | <b>Murcia</b>                 | <b>5,14</b>                   | <b>3,35</b>                | <b>-1,79</b>       |
|                    | <b>Toledo</b>                 | <b>4,48</b>                   | <b>4,48</b>                | <b>0,00</b>        |
|                    | <b>Valencia</b>               | <b>2,98</b>                   | <b>2,98</b>                | <b>0,00</b>        |



**I-4 PRECIOS EN MERCADOS REPRESENTATIVOS DE ACEITES**

Aceites. Precios sobre almazara, en €/100 kg, sin I.V.A.Rgtos C.E. 865/04 y 826/08

Semilla de girasol. Precios en centros de demanda, en €/100 kg, sin I.V.A. Rgto C.E.E. 3405/93

| PRODUCTO Y<br>ESPECIFICACIONES                | MERCADO<br>REPRESENTATIVO | Semana<br>28/10-3/11<br>2013 | Semana<br>4-10/11<br>2013 | Variación<br>€ |
|---|---------------------------|------------------------------|---------------------------|----------------|
| ACEITE DE OLIVA VIRGEN EXTRA<br>Menos de 0,8° | Badajoz                   | 235,90                       | 235,90                    | 0,00           |
|   | Ciudad Real               | 242,00                       | 235,00                    | -7,00          |
|   | Córdoba                   | 241,00                       | 238,00                    | -3,00          |
|   | Granada                   | 234,00                       | 227,00                    | -7,00          |
|   | Jaén                      | 228,40                       | 232,80                    | 4,40           |
|   | Málaga                    | 233,90                       | 229,90                    | -4,00          |
|   | Sevilla                   | 245,00                       | 245,00                    | 0,00           |
|   | Tarragona                 | 231,39                       | 231,39                    | 0,00           |
|   | Toledo                    | 234,00                       | 232,00                    | -2,00          |
| ACEITE DE OLIVA VIRGEN<br>De 0,8° a 2°        | Badajoz                   | 219,90                       | 219,90                    | 0,00           |
|   | Córdoba                   | 219,40                       | 219,40                    | 0,00           |
|   | Granada                   | 217,50                       | 217,00                    | -0,50          |
|   | Jaén                      | 216,40                       | 216,90                    | 0,50           |
|   | Sevilla                   | 217,70                       | 216,30                    | -1,40          |
|   | Cadiz                     | 215,00                       | 211,00                    | -4,00          |
|   | Tarragona                 | 210,35                       | 210,35                    | 0,00           |
|   | Toledo                    | 215,00                       | 210,00                    | -5,00          |
| ACEITE DE OLIVA LAMPANTE<br>Más de 2°         | Córdoba                   | 197,00                       | 202,80                    | 5,80           |
|   | Granada                   | 195,60                       | 201,00                    | 5,40           |
|   | Jaén                      | 202,50                       | 203,60                    | 1,10           |
|   | Málaga                    | 200,10                       | 199,60                    | -0,50          |
|   | Sevilla                   | 201,00                       | 201,40                    | 0,40           |
|   | Tarragona                 | 193,83                       | 190,82                    | -3,01          |
|   | Badajoz                   | 205,80                       | 205,80                    | 0,00           |
|   |                           |                              |                           |                |
| ACEITE DE OLIVA REFINADO                      | Córdoba                   | 217,96                       | 215,86                    | -2,10          |
|   | Jaén                      | 216,36                       | 216,36                    | 0,00           |
|   | Tarragona                 | 216,36                       | 213,36                    | -3,00          |
| ACEITE DE ORUJO CRUDO                         | Córdoba                   | 109,03                       | 106,32                    | -2,71          |
|   | Jaén                      | 105,17                       | 108,18                    | 3,01           |
|   | Tarragona                 | 105,18                       | 90,15                     | -15,03         |
| ACEITE DE ORUJO REFINADO                      | Córdoba                   | 153,31                       | 153,31                    | 0,00           |
|   | Jaén                      | 146,04                       | 145,44                    | -0,60          |
|   | Tarragona                 | 156,26                       | 150,25                    | -6,01          |
| ACEITE DE GIRASOL REFINADO                    | Córdoba                   | 83,43                        | 82,83                     | -0,60          |
|   | Sevilla                   | 82,00                        | 82,00                     | 0,00           |
|   | Tarragona                 | 84,00                        | 84,50                     | 0,50           |
| SEMILLA DE GIRASOL                            | Andalucía                 | 34,13                        | 34,13                     | 0,00           |
|   | Centro-Norte              | 33,61                        | 33,62                     | 0,01           |

**I-5 PRECIOS EN MERCADOS REPRESENTATIVOS - FRUTAS Y HORTALIZAS**

**PRECIOS DE PRODUCTOS NACIONALES**

Mercados representativos de producción

Rgtos. CE 1234/2007 y 543/2011

En €/100 kg, a salida agrupación de productores, envasado, sin I.V.A, incluyendo el precio del envase.

**CITRICOS**

| PRODUCTO   | MERCADO                          | VARIEDAD<br>O TIPO                            | CAT.        | CALIBRE<br>mm.      | DIA/MES |       |       |       |       |
|------------|----------------------------------|---|-------------|---------------------|---------|-------|-------|-------|-------|
|            |                                  |   |             |                     | 4/11    | 5/11  | 6/11  | 7/11  | 8/11  |
| CLEMENTINA | Castellón<br>Castellón<br>Murcia | Oronules<br>Clemenules<br>Conjunto variedades | I<br>I<br>I | 1X-3<br>1X-3<br>1-3 | -       | 80,00 | -     | 80,00 | -     |
|            |                                  |   |             |                     | -       | 78,95 | -     | 85,00 | 81,56 |
|            |                                  |   |             |                     | 83,00   | 83,00 | 83,00 | 83,00 | 83,00 |
| SATSUMA    | Valencia                         | Clausellina/Okitsu                            | I           | 1X-2                | 54,78   | 54,78 | 54,78 | 54,78 | 54,78 |
| LIMON      | Alicante<br>Málaga<br>Murcia     | Fino<br>Fino<br>Fino                          | I<br>I<br>I | 3-4<br>3-4<br>3-4   | 80,28   | 80,00 | 79,00 | -     | 79,00 |
|            |                                  |   |             |                     | 91,00   | 93,00 | 91,00 | 93,00 | 90,00 |
|            |                                  |   |             |                     | 89,00   | 88,50 | 89,00 | 88,50 | 89,50 |
| NARANJA    | Alicante<br>Sevilla              | Navelina<br>Navelina                          | I<br>I      | 6-9<br>6-9          | 53,71   | 53,71 | 53,71 | 53,71 | -     |
|            |                                  |   |             |                     | -       | 45,56 | 45,56 | 45,56 | -     |

**FRUTAS DE PEPITA**

| PRODUCTO | MERCADO  | VARIEDAD<br>O TIPO   | CAT.   | CALIBRE<br>mm.   | DIA/MES     |                                      |   |                  |                  |
|----------|--|--|--|--|-------------|--------------------------------------|---|------------------|------------------|
|          |  |  |  |  | 4/11        | 5/11                                 | 6/11  | 7/11             | 8/11             |
| MANZANA  | Girona<br>Girona<br>Girona<br>Girona<br>Girona<br>Lleida<br>Lleida<br>Lleida<br>Lleida<br>Lleida<br>Zaragoza<br>Zaragoza<br>Zaragoza<br>Zaragoza | Fuji<br>Golden Delicious<br>Granny Smith<br>Royal Gala<br>Red Delicious<br>Golden Delicious<br>Royal Gala<br>Granny Smith<br>Red Chief<br>Grupo Golden<br>Grupo Reineta<br>Grupo Gala<br>Red Chief | I<br>I<br>I<br>I<br>I<br>I<br>I<br>I<br>I<br>I<br>I<br>I<br>I<br>I | 70-80<br>70-80<br>70-80<br>65-70<br>70-80<br>70-80<br>65-70<br>70-80<br>70-80<br>70-80<br>70y+<br>75y+<br>75-85<br>70-80 | 88,28       | 88,28                                | 88,28   | 88,28            | 88,28            |
|          |  |  |  |  | 80,84       | 80,84                                | 80,84   | 80,84            | 80,84            |
|          |  |  |  |  | 76,55       | 76,55                                | 76,55   | 76,55            | 76,55            |
|          |  |  |  |  | 68,63       | 68,63                                | 68,63   | 68,63            | 68,63            |
|          |  |  |  |  | 81,59       | 81,59                                | 81,59   | 81,59            | 81,59            |
|          |  |  |  |  | 67,79       | 66,28                                | 68,06   | 67,50            | 68,69            |
|          |  |  |  |  | 74,68       | 74,82                                | 74,00   | 74,19            | 74,00            |
|          |  |  |  |  | -           | 66,00                                | 69,00   | 69,00            | 66,00            |
|          |  |  |  |  | 65,00       | 68,00                                | 67,00   | 67,00            | 65,00            |
|          |  |  |  |  | 67,26       | -                                    | 69,89   | -                | 61,32            |
|          |  |  |  |  | 85,56       | 92,63                                | -   | 90,62            | 88,96            |
|          |  |  |  |  | 74,26       | 74,62                                | 70,49   | 69,77            | 78,12            |
|          |  |  |  |  | 73,13       | 70,42                                | -   | 68,82            | 67,56            |
| PERA     | Lleida<br>Lleida<br>Lleida<br>Lleida<br>Lleida<br>Lleida<br>Lleida<br>Lleida<br>Lleida<br>Zaragoza<br>Zaragoza                                   | Abate Fetel<br>Blanquilla<br>Conferencia<br>Limonera<br>Ercolini<br>Williams<br>Red Bartlett<br>Alejandrina<br>Blanquilla<br>Conferencia   | I<br>I<br>I<br>I<br>I<br>I<br>I<br>I<br>I<br>I<br>I                | 70-75<br>55-60<br>60-65<br>60-65<br><55<br>65-75<br>60-65<br>65-70<br>55-60<br>60-65                                     | 92,00       | 92,00                                | 92,00   | 92,00            | 92,00            |
|          |  |  |  |  | 76,26       | 77,33                                | 73,49   | 75,47            | 75,49            |
|          |  |  |  |  | 72,93       | 70,95                                | 75,10   | 73,41            | 72,39            |
|          |  |  |  |  | 71,74       | 70,76                                | 69,85   | 68,37            | 68,51            |
|          |  |  |  |  | 89,00       | 89,00                                | 89,00   | 89,00            | 89,00            |
|          |  |  |  |  | -           | 66,00                                | 66,00   | 68,00            | -                |
|          |  |  |  |  | 64,00       | -                                    | 68,00   | -                | 66,00            |
|          |  |  |  |  | 65,00       | 65,00                                | 64,00   | 66,00            | 67,00            |
|          |  |  |  |  | 59,59       | 60,33                                | -   | -                | 72,52            |
|          |  |  |  |  | 77,72       | 73,44                                | -   | -                | -                |
|          |  |  |  |  | UVA DE MESA | Murcia<br>Murcia<br>Murcia<br>Murcia | Red Globe<br>Autumn Royal<br>Apirena negra<br>Dominga | I<br>I<br>I<br>I | -<br>-<br>-<br>- |
| 106,00   | 106,00   | 106,00   | 106,00   | 106,00   |             |                                      |   |                  |                  |
| 83,00    | 83,00  | 83,00  | 83,00  | 83,00  |             |                                      |   |                  |                  |
| 112,00   | 112,00   | 112,00   | 112,00   | 112,00   |             |                                      |   |                  |                  |

**FRUTAS DE HUESO**

| PRODUCTO  | MERCADO | VARIEDAD<br>O TIPO | CAT. | CALIBRE<br>mm. | DIA/MES |        |        |       |       |
|-----------|---------|--------------------|------|----------------|---------|--------|--------|-------|-------|
|           |         |                    |      |                | 4/11    | 5/11   | 6/11   | 7/11  | 8/11  |
| AGUACATE  | Granada | Hass               | I    | 16-20          | 167,00  | 170,00 | 164,00 | -     | -     |
| MELOCOTÓN | Lleida  | Pulpa amarilla     | I    | A/B            | 37,00   | 36,00  | 36,00  | 36,00 | 35,00 |
| NECTARINA | Lleida  | Pulpa amarilla     | I    | A/B            | 46,00   | 46,00  | 46,00  | 46,00 | 46,00 |

## I-5 PRECIOS EN MERCADOS REPRESENTATIVOS - FRUTAS Y HORTALIZAS

### PRECIOS DE PRODUCTOS NACIONALES

Mercados representativos de producción

Rgtos. CE 1234/2007 y 543/2011

En €/100 kg, a salida agrupación de productores, envasado, sin I.V.A, incluyendo el precio del envase.

### HORTALIZAS

| PRODUCTO    | MERCADO  | VARIEDAD<br>O TIPO               | CAT. | CALIBRE<br>mm. | DIA/MES |        |        |        |        |
|-------------|----------|----------------------------------|------|----------------|---------|--------|--------|--------|--------|
|             |          |                                  |      |                | 4/11    | 5/11   | 6/11   | 7/11   | 8/11   |
| AJO         | Córdoba  | Blanco                           | I    | 50-80          | 162,50  | 162,50 | 162,50 | 162,50 | 162,50 |
|             | Córdoba  | Morado                           | I    | 45-55          | 160,00  | 160,00 | 160,00 | 160,00 | 160,00 |
|             | Córdoba  | Spring Blanco                    | I    | 50-60          | 130,00  | 130,00 | 130,00 | 130,00 | 130,00 |
|             | Córdoba  | Spring Violeta                   | I    | 50-60          | 130,00  | 130,00 | 130,00 | 130,00 | 130,00 |
|             | Córdoba  | Morado                           | I    | 45-55          | 160,00  | 160,00 | 160,00 | 160,00 | 160,00 |
|             | Cuenca   | Blanco                           | I    | 45-55          | 140,00  | 140,00 | 140,00 | 140,00 | 140,00 |
|             | Cuenca   | Spring Blanco                    | I    | 50-60          | 145,00  | 145,00 | 145,00 | 145,00 | 145,00 |
|             | Cuenca   | Spring Violeta                   | I    | 50-60          | 150,00  | 150,00 | 150,00 | 150,00 | 150,00 |
| BERENJENA   | Almería  | Alargada                         | I    | 40y+           | 40,00   | 43,33  | 39,05  | 40,52  | 37,78  |
| CALABACÍN   | Almería  | -                                | I    | 14-21          | 101,36  | 105,91 | 105,32 | 103,00 | 90,50  |
| CHAMPIÑÓN   | La Rioja | Cerrado                          | I    | 30-65          | 148,08  | 148,34 | 147,19 | 149,94 | 148,39 |
| COLIFLOR    | La Rioja | Coronada                         | I    | -              | 24,17   | 15,00  | 15,00  | 15,00  | 15,00  |
|             | Murcia   | Coronada                         | I    | -              | 33,00   | 33,00  | 33,00  | 33,00  | 33,00  |
| JUDÍA VERDE | Almería  | Plana                            | I    | -              | -       | 164,55 | 141,00 | 129,50 | -      |
|             | Granada  | Plana                            | I    | -              | 188,18  | -      | -      | 197,27 | 193,64 |
| LECHUGA     | Almería  | Iceberg                          | I    | 400g.y+        | 68,00   | 68,00  | 59,00  | -      | 67,00  |
|             | Murcia   | Iceberg                          | I    | 400g.y+        | 50,00   | 50,00  | 50,00  | 50,00  | 50,00  |
|             | Murcia   | Romana                           | I    | -              | 41,00   | 41,00  | 41,00  | 41,00  | 41,00  |
|             | Murcia   | Baby                             | I    | -              | 143,00  | 143,00 | 143,00 | 143,00 | 143,00 |
| PEPINO      | Almería  | Liso                             | I    | 350-500 gr     | 67,00   | 62,00  | 58,00  | 55,00  | 55,00  |
|             | Almería  | Corto                            | I    | -              | 40,00   | 33,33  | 42,78  | 53,50  | -      |
| PIMIENTO    | Almería  | Cuadrado color (rojo y amarillo) | I    | 70y+           | 55,56   | 55,56  | 55,56  | 55,56  | 55,56  |
|             | Almería  | Cuadrado verde                   | I    | 70y+           | 51,00   | 50,50  | 48,00  | -      | 54,00  |
|             | Almería  | Verde Alargado                   | I    | 40y+           | 43,33   | 43,33  | 43,33  | 43,33  | 43,33  |
|             | Murcia   | Cuadrado color (rojo y amarillo) | I    | 70y+           | 88,00   | 88,00  | 88,00  | 88,00  | 88,00  |
|             | Murcia   | Padrón                           | I    | -              | 180,00  | 180,00 | 180,00 | 180,00 | 180,00 |
| TOMATE      | Almería  | Racimo                           | I    | -              | 38,55   | 35,71  | 42,80  | 49,97  | 50,00  |
|             | Almería  | Redondo                          | I    | 57-100         | 34,29   | 34,12  | 37,08  | 31,47  | 36,66  |
|             | Granada  | Cereza                           | I    | -              | 191,33  | 191,33 | 191,33 | 191,33 | 191,33 |
|             | Murcia   | Redondo                          | I    | 57-100         | 51,03   | 51,03  | 51,03  | 51,03  | 51,03  |
| ZANAHORIA   | Cádiz    | -                                | I    | -              | 53,00   | 53,00  | 53,00  | 53,00  | 53,00  |

|   |
|---|
| <b>I-6 PRECIOS EN MERCADOS REPRESENTATIVOS VACUNO Y OVINO</b> |
|---|

**A) BOVINO**

**1.- PRECIO MEDIO NACIONAL (Euro/100 kg Canal) DE CANALES DE BOVINO PESADO  
SEGÚN MODELO COMUNITARIO DE CLASIFICACIÓN R(CE) Nº 1249/2008.**

| CATEGORÍA  | CLASE DE CONFORMACIÓN Y DE ESTADO DE ENGRASAMIENTO | Semana<br>28/10-03/11<br>2013 | Semana<br>04-10/11<br>2013 | Variación |
|--|--|-------------------------------|----------------------------|-----------|
| <b>Categoría A: Canales de machos jóvenes sin castrar de más de un año y menos de dos años</b> | Muy buena y poco cubierta (U-2)                    | 396,45                        | 398,19                     | 1,74      |
|  | Muy buena y cubierta (U-3)                         | 391,82                        | 394,95                     | 3,13      |
|  | Precio medio ponderado Categoría U                 | 393,53                        | 396,15                     | 2,62      |
|  | Buena y poco cubierta (R-2)                        | 371,73                        | 379,22                     | 7,49      |
|  | Buena y cubierta (R-3)                             | 375,41                        | 379,70                     | 4,29      |
|  | Precio medio ponderado Categoría R                 | 374,05                        | 379,53                     | 5,48      |
| <b>Categoría D: Canales de hembras que hayan parido</b>  | Mediocre y poco cubierta (P-2)                     | 195,20                        | 197,38                     | 2,18      |
|  | Mediocre y cubierta (P-3)                          | 202,46                        | 206,69                     | 4,23      |
|  | Precio medio ponderado Categoría P                 | 200,06                        | 203,62                     | 3,56      |
|  | Buena y cubierta (R-3)                             | 248,31                        | 252,26                     | 3,94      |
|  | Buena y grasa (R-4)                                | 265,06                        | 268,23                     | 3,17      |
|  | Precio medio ponderado Categoría R                 | 252,50                        | 256,25                     | 3,75      |
| <b>Categoría E: Canales de otras hembras</b>   | Muy buena y poco cubierta (U-2)                    | 412,58                        | 401,98                     | -10,60    |
|  | Muy buena y cubierta (U-3)                         | 435,95                        | 434,20                     | -1,75     |
|  | Precio medio ponderado Categoría U                 | 423,80                        | 417,45                     | -6,35     |
|  | Buena y poco cubierta (R-2)                        | 398,61                        | 389,39                     | -9,22     |
|  | Buena y cubierta (R-3)                             | 401,41                        | 411,55                     | 10,13     |
|  | Buena y grasa (R-4)                                | 386,09                        | 385,09                     | -1,00     |
| Precio medio ponderado Categoría R   | 398,67   | 397,46                        | -1,21                      |           |
| <b>Categoría O: Canales de otras hembras</b>   | Menos buena y poco cubierta (O-2)                  | 357,94                        | 360,56                     | 2,62      |
|  | Menos buena y cubierta (O-3)                       | 371,72                        | 379,66                     | 7,94      |
|  | Menos buena y grasa (O-4)                          | 404,00                        | 404,00                     | 0,00      |
| Precio medio ponderado Categoría O   | 365,57   | 370,32                        | 4,75                       |           |

**L-6 PRECIOS EN MERCADOS REPRESENTATIVOS VACUNO Y OVINO****2.-PRECIO MEDIO NACIONAL DEL BOVINO (Euro/100 kg)**

| <b>BOVINO VIVO</b>                   | <b>Semana<br/>28/10-03/11<br/>2013</b> | <b>Semana<br/>04-10/11<br/>2013</b> | <b>Variación</b> |
|--------------------------------------|--|-------------------------------------|------------------|
| Machos hasta 480 Kg. vivo            | 228,94                                 | 228,98                              | 0,04             |
| Machos de más de 480 kg. vivo        | 212,42                                 | 212,41                              | -0,01            |
| Hembras que hayan parido             | 104,79                                 | 104,42                              | -0,37            |
| Otras hembras de hasta 380 Kg. vivo  | 243,00                                 | 243,28                              | 0,27             |
| Otras hembras de más de 380 Kg. vivo | 237,48                                 | 236,39                              | -1,10            |

**3.-PRECIO MEDIO NACIONAL DE OTROS ANIMALES DE LA ESPECIE BOVINA ( R(CE) N° 2273/2002).**

| <b>OTROS BOVINOS</b>                                 | <b>Semana<br/>28/10-03/11<br/>2013</b> | <b>Semana<br/>04-10/11<br/>2013</b> | <b>Variación</b> |
|--|--|-------------------------------------|------------------|
| Terneros de ocho días a cuatro semanas               |  |                                     |                  |
| tipo cruzado   | 297,00                                 | 302,00                              | 5,00             |
| tipo frisón/país                                     | 86,75                                  | 86,75                               | 0,00             |
| <i>Media ponderada nacional (Euro/Cabeza )</i>       | 191,88                                 | 194,38                              | 2,50             |
| Bovinos ligeros comprendidos entre seis y doce meses |  |                                     |                  |
| tipo cruzado   | 265,84                                 | 265,84                              | 0,00             |
| tipo frisón/país                                     | 186,17                                 | 186,17                              | 0,00             |
| <i>Media ponderada nacional (Euro/100 kg Vivo )</i>  | 237,95                                 | 237,95                              | 0,00             |

**B) CORDEROS****1.-PRECIOS MEDIOS NACIONALES DE CANALES DE OVINO FRESCAS O REFRIGERADAS R(CE) N° 315/2002  
. Euro/100 Kg Canal**

| <b>CORDEROS I y II</b>           | <b>Semana<br/>28/10-03/11<br/>2013</b> | <b>Semana<br/>04-10/11<br/>2013</b> | <b>Variación</b> |
|----------------------------------|--|-------------------------------------|------------------|
| Corderos I (12 a 13 kg/canal)    | 607,25                                 | 603,52                              | -3,73            |
| Corderos II (13,1 a 16 kg/canal) | 487,59                                 | 484,62                              | -2,97            |
| <i>Media ponderada</i>           | 547,42                                 | 544,07                              | -3,35            |

**2.-PRECIOS MEDIOS DE CANALES DE OVINO FRESCAS O REFRIGERADAS EN LOS MERCADOS NACIONALES REPRESENTATIVOS PARA LA C.E.**

| <b>MERCADO REPRESENTATIVO<br/>Cordero 9-19 kg</b> | <b>Semana<br/>28/10-03/11<br/>2013</b> | <b>Semana<br/>04-10/11<br/>2013</b> | <b>Variación</b> |
|---|--|-------------------------------------|------------------|
| Barcelona   | 574,83                                 | 495,15                              | -79,68           |
| Madrid  | 531,61                                 | 531,61                              | 0,00             |
| (MERCAVALENCIA) Valencia                          | 634,05                                 | 634,05                              | 0,00             |
| Albacete  | 581,46                                 | 582,86                              | 1,40             |
| Extremadura                                       | 535,45                                 | 536,70                              | 1,26             |
| Medina del Campo                                  | 666,59                                 | 666,59                              | 0,00             |
| Talavera de la Reina                              | 557,24                                 | 573,79                              | 16,55            |
| Zaragoza  | 618,35                                 | 615,87                              | -2,48            |
| <i>Media ponderada nacional</i>                   | 595,06                                 | 593,29                              | -1,77            |

**PRECIOS EN MERCADOS REPRESENTATIVOS - PRODUCTOS GANADEROS****D) - PORCINO**

CLASIFICACIÓN EUROPEA (CE) Nº 1249/2008.

Euro/100 kg Canal

| MERCADO REPRESENTATIVO                | Clase E                 |                      |              | Clase U                 |                      |              | Cat. II                 |                      |              |
|---------------------------------------|-------------------------|----------------------|--------------|-------------------------|----------------------|--------------|-------------------------|----------------------|--------------|
|                                       | Semana 28/10-03/11 2013 | Semana 04-10/11 2013 | Variación    | Semana 28/10-03/11 2013 | Semana 04-10/11 2013 | Variación    | Semana 28/10-03/11 2013 | Semana 04-10/11 2013 | Variación    |
| <b>LONJAS</b>                         |                         |                      |              |                         |                      |              |                         |                      |              |
| Ebro                                  | 181,05                  | 173,62               | -7,43        | 174,27                  | 170,04               | -4,23        | 172,73                  | 168,50               | -4,23        |
| Mercalleida                           | 180,25                  | 172,83               | -7,42        | 173,50                  | 169,27               | -4,23        | 171,96                  | 167,73               | -4,23        |
| Segovia                               | 180,82                  | 173,71               | -7,11        | 174,05                  | 170,13               | -3,92        | 184,51                  | 181,89               | -2,62        |
| Silleda                               | 183,95                  | 176,16               | -7,79        | 177,06                  | 172,53               | -4,53        | --                      | --                   | --           |
| Conjunto de Lonjas<br>Media Ponderada | 180,72                  | 173,34               | -7,38        | 173,95                  | 169,76               | -4,18        | 175,04                  | 171,19               | -3,85        |
| <b>MATADEROS</b><br>Media Ponderada   | 206,62                  | 200,62               | -6,01        | 198,88                  | 196,48               | -2,40        | 201,58                  | 197,57               | -4,01        |
| <b>Media Nacional</b>                 | <b>193,67</b>           | <b>186,98</b>        | <b>-6,69</b> | <b>186,41</b>           | <b>183,12</b>        | <b>-3,29</b> | <b>188,31</b>           | <b>184,38</b>        | <b>-3,93</b> |

**PRECIOS EN MERCADOS REPRESENTATIVOS - PRODUCTOS GANADEROS - PORCINO.****E) - PORCINO PRECOZ  
LECHONES, OTRAS CALIDADES.**

Euro/100 Kg vivo

| <b>Cerdas de Desvieje</b>  | <b>Semana<br/>28/10-03/11<br/>2013</b> | <b>Semana<br/>04-10/11<br/>2013</b> | <b>Variación</b> |
|----------------------------|--|-------------------------------------|------------------|
| Cerdas de Desvieje         | 83,85                                  | 80,39                               | -3,45            |
| <b>CERDOS CEBADOS</b>      |  |                                     |                  |
| Categoría U                | 143,54                                 | 141,00                              | -2,53            |
| <b>LECHONES</b>            |  |                                     |                  |
| Lleida.Base 20kg de peso.  | 180,00                                 | 180,00                              | 0,00             |
| Segovia.Base 20kg de peso. | 215,00                                 | 215,00                              | 0,00             |
| Normal.Base 20kg de peso.  | 198,85                                 | 198,85                              | 0,00             |

**F) -TRONCO IBÉRICO**

Euro/100 Kg vivo

| <b>LECHONES</b>                      | <b>Semana<br/>28/10-<br/>03/11 2013</b> | <b>Semana<br/>04-10/11<br/>2013</b> | <b>Variación</b> |
|--------------------------------------|---|-------------------------------------|------------------|
| Base 23 Kg.                          | 466,10                                  | 470,07                              | 3,97             |
| <b>DESVIEJE</b>                      |   |                                     |                  |
| Reproductores de desvieje            | 156,52                                  | 156,52                              | 0,00             |
| <b>CEBADOS</b>                       |   |                                     |                  |
| Marranillos, de 35 a 60 Kg.          | --                                      | --                                  | 0,00             |
| Primals, de 60 a 100 Kg.             | 301,10                                  | 301,10                              | 0,00             |
| Cerdos cebados de pienso (extensivo) | 247,65                                  | 247,67                              | 0,03             |
| Cerdos cebados de bellota            | --                                      | --                                  | 0,00             |



GOBIERNO  
DE ESPAÑA

MINISTERIO  
DE AGRICULTURA, ALIMENTACIÓN  
Y MEDIO AMBIENTE