



15 de mayo 2013

Índice:

1. Precios Medios Nacionales, comentarios y gráficos

2. Precios en Mercados Representativos UE

- 2.1 Cereales
- 2.2 Vinos de mesa
- 2.3 Aceites y Semillas
- 2.4 Frutas y Hortalizas
- 2.5 Vacuno
- 2.6 Ovino
- 2.7 Porcino



GOBIERNO
DE ESPAÑA

MINISTERIO
DE AGRICULTURA, ALIMENTACIÓN
Y MEDIO AMBIENTE

SECRETARÍA GENERAL TÉCNICA

Subdirección General de Estadística

sgestadi@magrama.es

<http://www.magrama.gob.es/es/estadistica/temas/default.aspx>

Publicación elaborada por la
Secretaría General Técnica
Subdirección General de Estadística



MINISTERIO DE AGRICULTURA, ALIMENTACIÓN Y MEDIO AMBIENTE

Edita

© Ministerio de Agricultura, Alimentación y Medio Ambiente
Secretaría General Técnica
Centro de Publicaciones
Catálogo de Publicaciones de la Administración General del Estado:
<http://publicacionesoficiales.boe.es/>

N.I.P.O.: 280-13-009-3

Se permite la utilización, copia o reproducción de los datos de este Boletín siempre que se cite expresamente su procedencia

CEREALES (▼): Descenso en la cotización de los cereales grano; trigo blando panificable (-0,97%), cebada pienso (-0,15%), maíz grano (0,46%), y subida del arroz cáscara (0,87%).

VINO DE MESA (▼): Descenso en la cotización del vino de mesa; vino blanco (-1,02%) y vino tinto (-2,84%).

ACEITES VEGETALES (▼): Descenso en el precio de los aceites vegetales; oliva virgen (-2,61%), lampante (-1,23%), orujo crudo (-0,75%) y refinado de girasol (-0,56%).

CITRICOS (▼): Retroceso de las cotizaciones tanto en limón (-5,60%) como en naranja (-3,13%).

FRUTAS DE PEPITA (▲): Subida en manzana Golden (3,87%).

FRUTAS DE HUESO (▼): Cesión de cotizaciones en albaricoque (-1,85%).

HORTALIZAS (▲): Predominan los precios al alza en el sector de las hortalizas. Destacan judía verde tipo plana (36,78%) y lechuga Romana (32,68%). Descenso en tomate liso (-10,87%). Se aprecia la patata (12,44%).

VACUNO (▼): Caída de los precios en el sector vacuno, tanto de la carne (canales de ternera (-0,37%) y canales de añojo (-0,79%) como de los animales destinados a vida (-0,46%).

CORDERO (▲): En el sector ovino se dan las únicas subidas de precios registradas en la semana, con incrementos de precios de las canales de cordero 9-19 kilos, 3,59% y de las canales de cordero 12-16 kilos, 2,77%.

PORCINO (▼): Baja el precio de la canal de porcino de capa blanca (-1,63% de media en sus diferentes clasificaciones). Las cotizaciones de los lechones base 20 kg se dejan esta semana un (-6,96%).

POLLOS (▼): Descenso del (-1,79%) en el precio de la canal de pollo.

HUEVOS (▼): Importante retroceso en las cotizaciones de los huevos, más destacable en los huevos Clase M (-7,58%) que en los de la Clase L (-5,26%).

CONEJO (▼): Cae el precio del conejo vivo de granja (-2,68%).

LECHE DE VACA (=): El precio de la leche de vaca en el mes de marzo fue de 33,80 €/100 litros (Fuente FEGA).

PRODUCTOS AGRARIOS (especificaciones)		Semana 18 29/04-05/05 2013	Semana 19 06-12/05 2013	Variación semanal euros	Variación semanal %
AGRICOLAS					
(1)	Trigo blando panificable (€/t)	270,82	268,20	-2,62	-0,97
(1)	Cebada pienso (€/t)	240,93	240,57	-0,36	-0,15
(1)	Maíz grano (€/t)	236,33	235,24	-1,09	-0,46
(4)	Arroz cáscara (€/t)	293,90	296,46	2,56	0,87
(1)	Alfalfa (€/t)	203,48	203,13	-0,35	-0,17
(2)	Vino blanco sin indicación geográfica (€/hgdo)	4,90	4,85	-0,05	-1,02
(2)	Vino tinto sin indicación geográfica (€/hgdo, 12p. color)	4,93	4,79	-0,14	-2,84
(3)	Aceite de oliva virgen de 0,8 a 2° (€/100 kg)	254,36	247,73	-6,63	-2,61
(3)	Aceite de oliva lampante, más de 2° (€/100 kg)	235,26	232,37	-2,89	-1,23
(3)	Aceite de orujo crudo (€/100 kg)	132,71	131,71	-1,00	-0,75
(3)	Aceite girasol refinado (€/100 kg)	99,96	99,40	-0,56	-0,56
(4)	Limón (€/100 kg)	57,19	53,99	-3,20	-5,60
(4)	Naranja (€/100kg)	25,86	25,05	-0,81	-3,13
(4)	Manzana Golden (€/100 kg)	67,50	70,11	2,61	3,87
(4)	Albaricoque (€/100kg)	90,00	88,33	-1,67	-1,85
(4)	Acelga (€/100kg)	48,96	50,84	1,88	3,84
(4)	Fresón (€/100 kg)	80,00	89,00	9,00	11,25
(4)	Judía verde tipo plana (€/100 kg)	120,87	165,32	44,46	36,78
(4)	Lechuga Romana (€/100 kg)	30,47	40,43	9,96	32,68
(4)	Pimiento verde tipo italiano (€/100 kg)	78,27	75,80	-2,48	-3,16
(4)	Tomate liso (€/100 kg)	79,08	68,21	-10,87	-13,74
(4)	Patata (€/100 kg)	51,48	57,89	6,41	12,44
GANADEROS					
(5)	Ternera, conjunto clases (€/100 kg canal)	395,58	394,10	-1,48	-0,37
(5)	Añojo, buena conformación (€/100 kg canal)	385,14	382,10	-3,04	-0,79
(5)	Bovino vivo, conjunto categorías (€/100 kg vivo)	209,88	208,91	-0,97	-0,46
(5)	Corderos 9-19 kilos (€/100 kg canal)	497,38	515,25	17,87	3,59
(5)	Corderos 12-16 kilos (€/100 kg canal)	456,15	468,79	12,64	2,77
(5)	Porcino 60-55% magro (€/100 kg canal)	189,77	186,64	-3,13	-1,65
(5)	Porcino 50-55% magro (€/100 kg canal)	179,42	176,10	-3,32	-1,85
(5)	Porcino <50% magro (€/100 kg canal)	177,61	175,14	-2,47	-1,39
(5)	Lechon 20 kg (€/unidad)	46,98	43,71	-3,27	-6,96
(6)	Pollo, media de canales del 83% y 65% rdto. (€/100 kg canal)	174,87	171,74	-3,13	-1,79
(7)	Huevos - Clase L (€/docena)	0,76	0,72	-0,04	-5,26
(7)	Huevos - Clase M (€/docena)	0,66	0,61	-0,05	-7,58
(8)	Conejo 1,8-2,2 kilo vivo (€/100 kg)	186,29	181,29	-5,00	-2,68
(9)	Leche de vaca (€/100 litros): Fuente FEGA			33,80	marzo 2013

Posición comercial: (1) Entrada industria ; (2) Salida bodega; (3) Salida almazara; (4) Granel; s/árbol, finca,almacén agricultor,alhóndiga,lonja; (5) Entrada matadero; (6) Salida muelle matadero; (7) Salida muelle centro de embalaje; (8) Salida granja; (9) Precio pagado al ganadero

PRECIOS MEDIOS NACIONALES

■ antepenúltima campaña
■ penúltima campaña
■ campaña actual

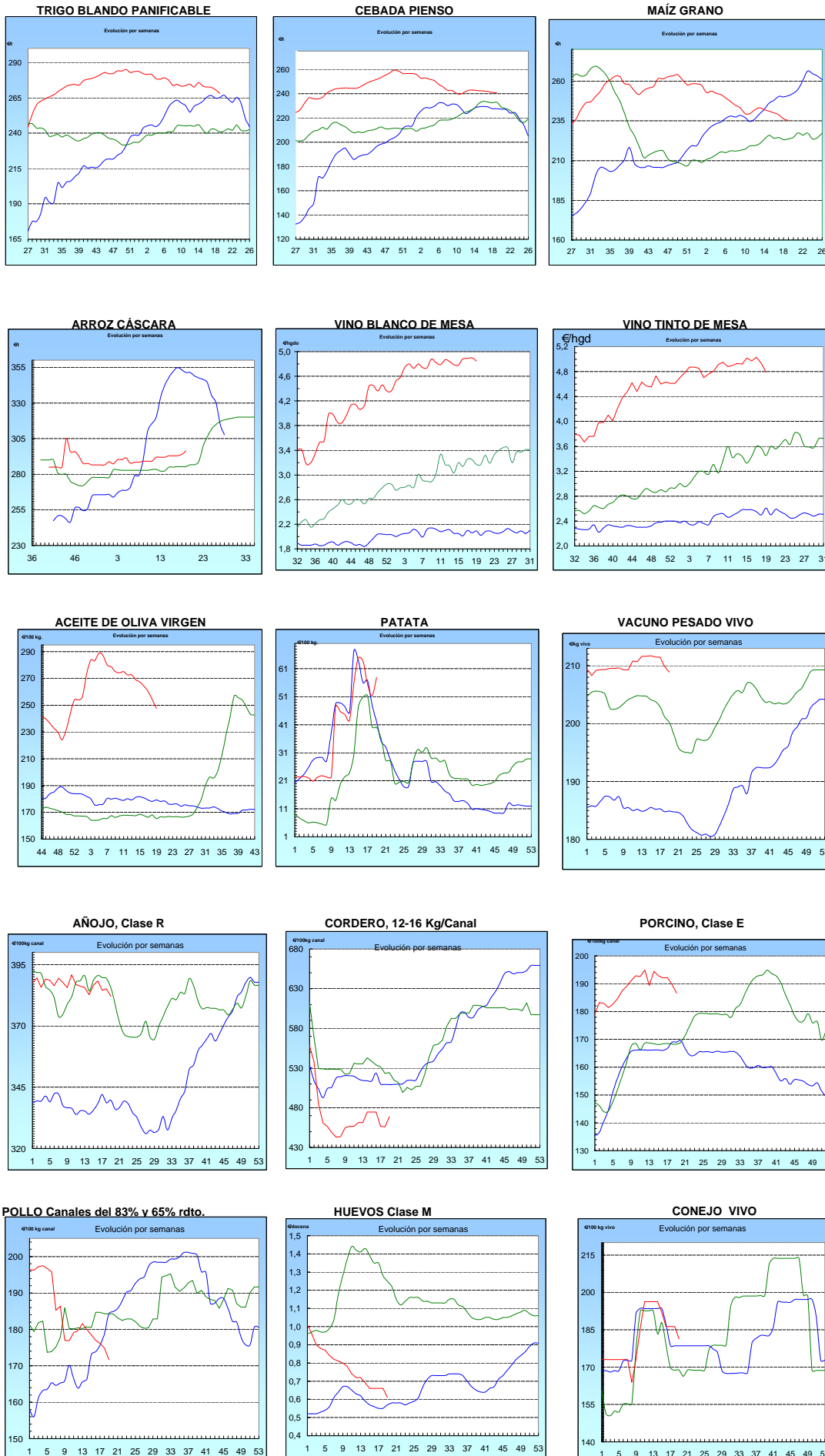

I-2 PRECIOS EN MERCADOS REPRESENTATIVOS - CEREALES

Precios en €/T.
Trigos Rgto. CE 1784/03

Precios de comercio al por mayor. Mercancía nacional y/o importada, sobre vehículo en posición almacén

PRODUCTO	MERCADO REPRESENTATIVO	Semana 29/04-5/05 2012	Semana 6-12/05 2013	Variación €/t
TRIGO BLANDO PANIFICABLE	Alava	252,00	250,00	-2,00
	Albacete	246,00	246,00	0,00
	Avila	247,00	247,00	0,00
	Barcelona	259,00	256,00	-3,00
	Burgos	248,41	243,35	-5,06
	Cadiz	270,00	265,00	-5,00
	Córdoba	270,00	270,00	0,00
	Cuenca	246,00	246,00	0,00
	Gerona	259,00	256,00	-3,00
	Huesca	251,00	249,00	-2,00
	León	245,00	245,00	0,00
	Orense	258,00	256,00	-2,00
	Palencia	249,00	248,00	-1,00
	Rioja	252,00	250,00	-2,00
	Salamanca	247,00	247,00	0,00
	Sevilla	270,00	265,00	-5,00
	Soria	252,80	250,40	-2,40
	Tarragona	252,00	252,00	0,00
	Teruel	250,00	250,00	0,00
	Valencia	258,00	255,00	-3,00
Valladolid	246,20	245,80	-0,40	
Zamora	243,60	243,70	0,10	
Zaragoza	250,00	250,00	0,00	
TRIGO DURO	Burgos	240,00	240,00	0,00
	Córdoba	260,00	260,00	0,00
	Sevilla	255,00	255,00	0,00
	Zamora	249,00	249,00	0,00
	Zaragoza	265,00	265,00	0,00

I-2 PRECIOS EN MERCADOS REPRESENTATIVOS - CEREALES

Precios en €/T.
Cebada Rto. CE 1784/03

Precios de comercio al por mayor. Mercancía nacional y/o importada, sobre vehículo en posición almacén

PRODUCTO	MERCADO REPRESENTATIVO	Semana 29/04-5/05 2012	Semana 6-12/05 2013	Variación €/t
CEBADA PIENSO	Alava	234,00	232,00	-2,00
	Albacete	231,10	226,80	-4,30
	Avila	238,00	236,00	-2,00
	Barcelona	243,00	241,00	-2,00
	Burgos	236,87	231,70	-5,17
	Ciudad Real	237,30	233,90	-3,40
	Coruña	249,00	244,00	-5,00
	Gerona	243,00	241,00	-2,00
	Granada	236,00	243,00	7,00
	Guadalajara	236,40	234,60	-1,80
	Huesca	233,00	231,00	-2,00
	Leon	236,00	235,00	-1,00
	Lerida	238,00	234,00	-4,00
	Murcia	238,00	232,00	-6,00
	Navarra	240,00	238,00	-2,00
	Orense	245,00	243,00	-2,00
	Palencia	235,00	234,00	-1,00
	Rioja	234,00	232,00	-2,00
	Salamanca	238,80	237,20	-1,60
	Segovia	237,00	230,00	-7,00
	Sevilla	250,00	245,00	-5,00
	Soria	234,00	231,60	-2,40
	Tarragona	239,00	-	-
Teruel	232,00	232,00	0,00	
Toledo	238,40	233,10	-5,30	
Valladolid	234,20	233,60	-0,60	
Zaragoza	232,00	232,00	0,00	
CEBADA MALTA	Burgos	255,00	249,00	-6,00
	Albacete	264,00	264,00	0,00
	Huesca	250,00	250,00	0,00
	Navarra	254,00	254,00	0,00
	Palencia	255,00	255,00	0,00
	Madrid	275,00	275,00	0,00
	Cuenca	264,00	264,00	0,00

I-2 PRECIOS EN MERCADOS REPRESENTATIVOS - CEREALES

Precios en €/T.
 Maíz Rgto. CE 1784/03
 Arroz cáscara Rgto. CE 1785/03

Maíz grano, precios de comercio al por mayor. Mercancia nacional y/o importada, sobre vehículo en almacén
 Arroz cáscara precios a salida almacén agricultor

PRODUCTO	MERCADO REPRESENTATIVO	Semana 29/04-5/05 2012	Semana 6-12/05 2013	Variación €/t
MAIZ-GRANO	Albacete	235,40	233,30	-2,10
	Asturias	243,00	241,00	-2,00
	Avila	235,00	235,00	0,00
	Badajoz	238,00	238,00	0,00
	Barcelona	235,00	233,00	-2,00
	Coruña	235,00	234,00	-1,00
	Gerona	235,00	233,00	-2,00
	Huesca	228,00	225,20	-2,80
	León	237,00	235,00	-2,00
	Lérida	230,00	229,00	-1,00
	Madrid	250,00	240,00	-10,00
	Murcia	229,00	225,00	-4,00
	Navarra	234,00	232,00	-2,00
	Pontevedra	235,00	234,00	-1,00
	Rioja	240,00	238,00	-2,00
	Salamanca	235,20	235,20	0,00
	Sevilla	242,00	242,00	0,00
	Tarragona	228,00	226,00	-2,00
	Teruel	230,00	230,00	0,00
	Valencia	242,00	242,00	0,00
Valladolid	240,20	239,40	-0,80	
Zaragoza	232,00	232,00	0,00	
	Valencia Japónica (Redondo)	310,00	310,00	0,00
ARROZ BLANCO EXTRA	Tarragona	580,00	580,00	0,00
	Valencia	550,00	550,00	0,00

**I-3 PRECIOS EN MERCADOS REPRESENTATIVOS
VINOS BLANCO Y TINTO SIN INDICACION GEOGRAFICA
Reglamentos C.E 479/2008 y 436/2009**

**En €/hgdo, salida bodega, a granel, pago al contado sin I.V.A.
Precio de vino tinto referido al producto de 12 puntos de color**

PRODUCTO	MERCADO REPRESENTATIVO	Semana 29/04-5/05 2013	Semana 6-12/05 2013	Variación €
VINO BLANCO	Albacete	4,69	4,02	-0,67
	Badajoz	5,31	5,31	0,00
	Ciudad Real	5,21	5,21	0,00
	Cuenca	4,94	4,68	-0,26
	Toledo	4,43	4,43	0,00
VINO TINTO	Albacete	5,43	5,29	-0,13
	Ciudad Real	4,87	4,87	0,00
	Cuenca	5,05	4,82	-0,23
	Murcia	5,63	5,63	0,00
	Toledo	4,59	4,59	0,00
	Valencia	4,46	4,06	-0,40

I-4 PRECIOS EN MERCADOS REPRESENTATIVOS DE ACEITES

Aceites. Precios sobre almazara, en €/100 kg, sin I.V.A.Rgtos C.E. 865/04 y 826/08

Semilla de girasol. Precios en centros de demanda, en €/100 kg, sin I.V.A. Rgto C.E.E. 3405/93

PRODUCTO Y ESPECIFICACIONES	MERCADO REPRESENTATIVO	Semana 29/04-5/05 2013	Semana 6-12/05 2013	Variación €
ACEITE DE OLIVA VIRGEN EXTRA Menos de 0,8°	Badajoz	285,50	279,50	-6,00
	Ciudad Real	277,00	276,00	-1,00
	Córdoba	290,40	282,40	-8,00
	Granada	282,50	279,00	-3,50
	Jaén	285,08	281,94	-3,14
	Málaga	273,10	270,20	-2,90
	Sevilla	289,77	287,30	-2,47
	Tarragona	270,46	258,44	-12,02
	Toledo	278,00	277,00	-1,00
ACEITE DE OLIVA VIRGEN De 0,8° a 2°	Badajoz	264,45	252,40	-12,05
	Córdoba	257,75	248,50	-9,25
	Granada	256,00	248,20	-7,80
	Jaén	250,89	245,62	-5,27
	Sevilla	270,75	265,00	-5,75
	Cadiz	249,00	245,00	-4,00
	Tarragona	255,43	243,41	-12,02
	Toledo	258,00	258,00	0,00
ACEITE DE OLIVA LAMPANTE Más de 2°	Córdoba	234,59	228,30	-6,29
	Granada	240,25	230,00	-10,25
	Jaén	234,39	234,00	-0,39
	Málaga	237,35	231,30	-6,05
	Sevilla	244,97	240,00	-4,97
	Tarragona	225,38	222,38	-3,01
	Badajoz	252,40	240,40	-12,00
ACEITE DE OLIVA REFINADO	Córdoba	-	247,90	-
	Jaén	250,32	250,90	0,58
	Tarragona	255,44	246,42	-9,02
ACEITE DE ORUJO CRUDO	Córdoba	133,70	133,70	0,00
	Jaén	135,23	135,23	0,00
	Tarragona	129,22	126,21	-3,01
ACEITE DE ORUJO REFINADO	Córdoba	172,40	170,60	-1,80
	Jaén	174,29	174,29	0,00
	Tarragona	174,29	171,29	-3,01
ACEITE DE GIRASOL REFINADO	Córdoba	98,90	98,20	-0,70
	Sevilla	100,00	100,00	0,00
	Tarragona	101,00	100,00	-1,00

I-5 PRECIOS EN MERCADOS REPRESENTATIVOS - FRUTAS Y HORTALIZAS**PRECIOS DE PRODUCTOS NACIONALES**

Mercados representativos de producción

Rgtos. CE 1234/2007 y 543/2011

En €/100 kg, a salida agrupación de productores, envasado, sin I.V.A, incluyendo el precio del envase.

CITRICOS

PRODUCTO	MERCADO	VARIEDAD O TIPO	CAT.	CALIBRE mm.	DIA/MES				
					6/5	7/5	8/5	9/5	10/5
LIMON	Alicante	Verna	I	3-4	85,00	88,00	87,00	90,00	88,00
	Málaga	Verna	I	3-4	95,00	100,00	98,00	100,00	100,00
	Murcia	Conjunto variedades	I	3-4	108,95	107,95	108,95	110,45	108,95
NARANJA	Valencia	Valencia late	I	6-9	54,70	54,70	54,70	54,70	54,70
	Sevilla	Lanelate	I	6-9	47,00	49,00	-	-	49,00
	Sevilla	Valencia late	I	6-9	-	49,00	-	-	49,00

FRUTAS DE PEPITA

PRODUCTO	MERCADO	VARIEDAD O TIPO	CAT.	CALIBRE mm.	DIA/MES				
					6/5	7/5	8/5	9/5	10/5
MANZANA	Girona	Golden Delicious	I	70-80	80,61	80,61	80,61	80,61	80,61
	Girona	Granny Smith	I	70-80	92,52	92,52	92,52	92,52	92,52
	Girona	Fuji	I	70-80	102,71	102,71	102,71	102,71	102,71
	Girona	Red Delicious	I	70-80	87,37	87,37	87,37	87,37	87,37
	Lleida	Golden Delicious	I	70-80	72,75	72,31	75,28	75,83	74,64
	Zaragoza	Golden Delicious	I	70-80	72,32	-	-	72,23	71,51
PERA	Lleida	Conferencia	I	60-65	96,16	95,46	97,07	98,07	97,92
	Zaragoza	Blanquilla	I	55-60	76,81	76,81	76,81	76,81	76,81

FRUTAS DE HUESO

PRODUCTO	MERCADO	VARIEDAD O TIPO	CAT.	CALIBRE mm.	DIA/MES				
					6/5	7/5	8/5	9/5	10/5
AGUACATE	Granada	Hass	I	160-200	203,00	231,00	231,00	235,00	235,00
MELOCOTÓN	Murcia	Pulpa amarilla	I	A/B	175,00	175,00	175,00	175,00	175,00
NECTARINA	Murcia	Pulpa amarilla	I	A/B	190,00	190,00	190,00	190,00	190,00

I-5 PRECIOS EN MERCADOS REPRESENTATIVOS - FRUTAS Y HORTALIZAS

PRECIOS DE PRODUCTOS NACIONALES

Mercados representativos de producción

Rgtos. CE 1234/2007 y 543/2011

En €/100 kg, a salida agrupación de productores, envasado, sin I.V.A, incluyendo el precio del envase.

HORTALIZAS

PRODUCTO	MERCADO	VARIEDAD O TIPO	CAT.	CALIBRE mm.	DIA/MES				
					6/5	7/5	8/5	9/5	10/5
BERENJENA	Almería	Alargada	I	40y+	63,50	58,00	46,50	32,94	25,68
CALABACIN	Almería	-	I	14-21	79,00	82,73	82,14	85,00	72,00
CHAMPIÑON	La Rioja	Cerrado	I	30-65	139,24	139,95	140,24	140,81	141,71
COLIFLOR	La Rioja	Coronada	I	-	59,09	59,09	59,09	59,09	59,09
ESPARRAGO	Granada Navarra	Verde	I	10-16	261,00	261,00	261,00	261,00	261,00
		Blanco	I	16y+	300,00	300,00	300,00	300,00	300,00
FRESA	Huelva	-	I	-	119,12	124,12	119,12	119,12	127,30
JUDIA VERDE	Almería	Plana	I	-	-	173,81	-	172,22	170,29
	Granada	Plana	I	-	261,00	250,00	22,00	213,00	195,00
LECHUGA	Murcia	Iceberg	I	400g.y+	170,00	170,00	-	170,00	170,00
PEPINO	Almería	Rugoso	I	-	-	107,62	-	79,00	37,00
PIMIENTO	Almería	Cuadrado color (rojo y amarillo)	I	70y+	84,71	-	71,76	-	67,14
	Almería	Verde alargado	I	40y+	-	-	85,00	-	74,29
	Murcia	Cuadrado color (rojo y amarillo)	I	70y+	152,55	152,55	-	152,55	152,55
	Murcia	Cuadrado verde	I	70y+	119,83	119,83	-	119,83	119,83
SANDIA	Almería	Blanca	I	-	60,00	60,00	60,00	60,00	60,00
	Almería	Fashion	I	-	-	-	90,00	-	82,00
TOMATE	Almería	Redondo	I	57-100	61,14	54,12	53,43	53,25	52,05
	Almería	Racimo	I	-	70,00	66,00	59,00	57,00	60,00
	Canarias	Redondo	I	57-100	44,75	44,75	44,75	44,75	44,75
	Granada	Redondo	I	57-100	85,00	92,00	84,00	84,00	84,31
	Granada	Racimo	I	-	-	-	-	-	88,00
	Granada	Cereza	I	-	145,00	140,00	143,00	124,00	123,95
	Murcia	Redondo	I	57-100	85,50	85,50	-	85,50	85,50
ZANAHORIA	Cádiz	-	I	-	56,00	56,00	56,00	56,00	56,00

SG Estadística

I-6 PRECIOS EN MERCADOS REPRESENTATIVOS VACUNO Y OVINO

A) BOVINO

**1.- PRECIO MEDIO NACIONAL (Euro/100 kg Canal) DE CANALES DE BOVINO PESADO
SEGÚN MODELO COMUNITARIO DE CLASIFICACIÓN R(CE) Nº 1249/2008.**

CATEGORÍA	CLASE DE CONFORMACIÓN Y DE ESTADO DE ENGRASAMIENTO	Semana 29/04-05/05 2013	Semana 06-12/05 2013	Variación
Categoría A: Canales de machos jóvenes sin castrar de más de un año y menos de dos años	Muy buena y poco cubierta (U-2)	407,37	407,90	0,53
	Muy buena y cubierta (U-3)	407,51	402,92	-4,60
	Precio medio ponderado Categoría U	407,46	404,76	-2,70
	Buena y poco cubierta (R-2)	384,86	384,86	0,00
	Buena y cubierta (R-3)	385,30	380,48	-4,82
	Precio medio ponderado Categoría R	385,14	382,10	-3,04
Categoría D: Canales de hembras que hayan parido	Mediocre y poco cubierta (P-2)	224,05	227,68	3,63
	Mediocre y cubierta (P-3)	226,26	226,26	0,00
	Precio medio ponderado Categoría P	225,53	226,73	1,20
	Buena y cubierta (R-3)	256,52	247,86	-8,66
	Buena y grasa (R-4)	289,17	283,77	-5,40
	Precio medio ponderado Categoría R	264,68	256,84	-7,84
Categoría E: Canales de otras hembras	Muy buena y poco cubierta (U-2)	419,53	416,69	-2,83
	Muy buena y cubierta (U-3)	430,89	428,50	-2,39
	Precio medio ponderado Categoría U	424,98	422,36	-2,62
	Buena y poco cubierta (R-2)	406,58	405,32	-1,26
	Buena y cubierta (R-3)	404,07	402,26	-1,81
	Buena y grasa (R-4)	380,05	378,46	-1,59
Precio medio ponderado Categoría R	403,50	402,01	-1,49	
Categoría O: Canales de otras hembras	Menos buena y poco cubierta (O-2)	353,72	343,92	-9,79
	Menos buena y cubierta (O-3)	353,95	363,55	9,60
	Menos buena y grasa (O-4)	362,39	360,00	-2,39
Precio medio ponderado Categoría O	354,16	352,81	-1,35	

I-6 PRECIOS EN MERCADOS REPRESENTATIVOS VACUNO Y OVINO**2.-PRECIO MEDIO NACIONAL DEL BOVINO (Euro/100 kg)**

BOVINO VIVO	Semana 29/04-05/05 2013	Semana 06-12/05 2013	Variación
Machos hasta 480 Kg. vivo	231,05	230,07	-0,98
Machos de más de 480 kg. vivo	216,32	214,74	-1,58
Hembras que hayan parido	118,52	118,52	0,00
Otras hembras de hasta 380 Kg. vivo	235,75	234,97	-0,78
Otras hembras de más de 380 Kg. vivo	229,78	228,53	-1,25

3.-PRECIO MEDIO NACIONAL DE OTROS ANIMALES DE LA ESPECIE BOVINA (R(CE) N° 2273/2002).

OTROS BOVINOS	Semana 29/04-05/05 2013	Semana 06-12/05 2013	Variación
Terneros de ocho días a cuatro semanas			
tipo frisón/país	101,50	96,50	-5,00
tipo cruzado	311,00	306,00	-5,00
<i>Media ponderada nacional (Euro/Cabeza)</i>	206,25	201,25	-5,00
Bovinos ligeros comprendidos entre seis y doce meses			
tipo frisón/país	199,02	196,23	-2,79
tipo cruzado	285,79	282,03	-3,76
<i>Media ponderada nacional (Euro/100 kg Vivo)</i>	255,42	252,00	-3,42

B) CORDEROS**1.-PRECIOS MEDIOS NACIONALES DE CANALES DE OVINO FRESCAS O REFRIGERADAS R(CE) N° 315/2002
. Euro/100 Kg Canal**

CORDEROS I y II	Semana 29/04-05/05 2013	Semana 06-12/05 2013	Variación
Corderos I (12 a 13 kg/canal)	509,91	524,65	14,74
Corderos II (13,1 a 16 kg/canal)	402,38	412,94	10,55
<i>Media ponderada</i>	456,15	468,79	12,65

2.-PRECIOS MEDIOS DE CANALES DE OVINO FRESCAS O REFRIGERADAS EN LOS MERCADOS NACIONALES REPRESENTATIVOS PARA LA C.E.

MERCADO REPRESENTATIVO Cordero 9-19 kg	Semana 29/04-05/05 2013	Semana 06-12/05 2013	Variación
Barcelona	508,36	509,40	1,04
Madrid	474,01	524,01	50,00
(MERCAVALENCIA) Valencia	651,46	651,46	0,00
Albacete	489,11	530,76	41,65
Extremadura	485,72	485,72	0,00
Medina del Campo	466,68	498,34	31,66
Talavera de la Reina	503,62	543,62	40,00
Zaragoza	543,87	543,87	0,00
<i>Media ponderada nacional</i>	497,38	515,25	17,87

PRECIOS EN MERCADOS REPRESENTATIVOS - PRODUCTOS GANADEROS**D) - PORCINO**

CLASIFICACIÓN EUROPEA (CE) Nº 1249/2008.

Euro/100 kg Canal

MERCADO REPRESENTATIVO	Clase E			Clase U			Cat. II		
	Semana 29/04-05/05 2013	Semana 06-12/05 2013	Variación	Semana 29/04-05/05 2013	Semana 06-12/05 2013	Variación	Semana 29/04-05/05 2013	Semana 06-12/05 2013	Variación
LONJAS									
Ebro	184,59	181,31	-3,29	174,53	171,07	-3,46	172,99	169,53	-3,46
Mercalleida	180,12	178,18	-1,94	170,30	168,12	-2,18	168,76	166,58	-2,18
Segovia	186,85	183,09	-3,77	176,67	172,75	-3,92	187,13	184,51	-2,61
Silleda	176,16	172,27	-3,90	166,56	162,54	-4,02	--	--	--
Conjunto de Lonjas Media Ponderada	181,93	179,30	-2,63	172,02	169,18	-2,84	173,74	171,26	-2,48
MATADEROS Media Ponderada	197,60	193,98	-3,63	186,83	183,02	-3,81	181,48	179,02	-2,46
Media Nacional	189,77	186,64	-3,13	179,42	176,10	-3,33	177,61	175,14	-2,47

PRECIOS EN MERCADOS REPRESENTATIVOS - PRODUCTOS GANADEROS - PORCINO.**E) - PORCINO PRECOZ
LECHONES, OTRAS CALIDADES.**

Euro/100 Kg vivo

LECHONES	Semana 29/04-05/05 2013	Semana 06-12/05 2013	Variación
Normal.Base 20kg de peso.	234,89	218,56	-16,33
Segovia.Base 20kg de peso.	265,00	250,00	-15,00
Lleida.Base 20kg de peso.	210,00	191,25	-18,75
CERDOS CEBADOS			
Categoría U	138,16	135,60	-2,56
Cerdas de Desvieje			
Cerdas de Desvieje	80,18	78,05	-2,13

F) -TRONCO IBÉRICO

Euro/100 kg Vivo

LECHONES	Semana 29/04- 05/05 2013	Semana 06-12/05 2013	Variación
Base 23 Kg.	373,93	363,89	-10,04
DESVIEJE			
Reproductores de desvieje	129,04	129,06	0,03
CEBADOS			
Marranillos, de 35 a 60 Kg.	--	--	--
Primals, de 60 a 100 Kg.	--	--	--
Cerdos cebados de pienso (extensivo)	203,31	205,32	2,01
Cerdos cebados de bellota	--	--	--



GOBIERNO
DE ESPAÑA

MINISTERIO
DE AGRICULTURA, ALIMENTACIÓN
Y MEDIO AMBIENTE