



13 de marzo 2013

Índice:

1. Precios Medios Nacionales, comentarios y gráficos

2. Precios en Mercados Representativos UE

- 2.1 Cereales
- 2.2 Vinos de mesa
- 2.3 Aceites y Semillas
- 2.4 Frutas y Hortalizas
- 2.5 Vacuno
- 2.6 Ovino
- 2.7 Porcino



GOBIERNO
DE ESPAÑA

MINISTERIO
DE AGRICULTURA, ALIMENTACIÓN
Y MEDIO AMBIENTE

SECRETARÍA GENERAL TÉCNICA

Subdirección General de Estadística

sgestadi@magrama.es

<http://www.magrama.gob.es/es/estadistica/temas/default.aspx>

Publicación elaborada por la
Secretaría General Técnica
Subdirección General de Estadística



MINISTERIO DE AGRICULTURA, ALIMENTACIÓN Y MEDIO AMBIENTE

Edita

© Ministerio de Agricultura, Alimentación y Medio Ambiente
Secretaría General Técnica
Centro de Publicaciones
Catálogo de Publicaciones de la Administración General del Estado:
<http://publicacionesoficiales.boe.es/>

N.I.P.O.: 280-13-009-3

Se permite la utilización, copia o reproducción de los datos de este Boletín siempre que se cite expresamente su procedencia

CEREALES (▼): Descenso en la cotización de los cereales grano; trigo blando panificable (-0,50%), cebada pienso (-1,08%) y maíz grano (-1,53%).

VINO DE MESA: Descenso del vino de mesa blanco (-1,23%) y subida del vino tinto (0,81%).

ACEITES VEGETALES: Descenso del aceite de oliva virgen (-0,29%) y subida del lampante de oliva (0,90%) y orujo crudo (0,58%); disminuye el refinado de girasol (-0,71%).

CITRICOS (▲): Finaliza la campaña de clementina en origen. Suben el resto de los cítricos (limón 20,51%, naranja 48,12%).

FRUTAS DE PEPITA: Retrocede la cotización de manzana Golden (-2,96%) y permanece invariable la de pera Blanquilla.

HORTALIZAS (▲): Subidas importantes por encima de los 10 puntos porcentuales en acelga (21,31%), fresón (47,27%), lechuga romana (20,23%), pimiento verde italiano (41,79%) y tomate liso (48,90%). Bajada en judía verde plana (-13,32%). La entrada en comercialización de patata extratemprana provoca una destacada subida del precio medio nacional (113,23%), como es habitual por estas fechas.

VACUNO (=): Precios estables en el sector vacuno. Cabe destacar el aumento en los precios de la canal de añojo (1,35%), mientras que los de la canal de ternera se mantienen constantes (0,00%). Se mantiene la estabilidad en los precios de los bovinos destinados a vida (0,00%).

CORDERO (▲): Leve subida del precio de las canales de cordero (0,42% de media en sus diferentes categorías).

PORCINO (▲): Se mantiene el alza en las cotizaciones de las canales de porcino de capa blanca, con subidas del 0,91% en los precios de las canales de 60-55% de contenido magro y del 0,38% de media en las de las canales de <55% magro. En el caso de los lechones base 20 kg, los precios aumentan un 0,21%.

POLLOS (=): Precios sin variación en las canales de pollo (-0,03%).

HUEVOS (▼): Nueva bajada en el precio de los huevos (-2,50% en la docena de huevos Clase M y -2,20% en la docena de la Clase L).

CONEJO (▲): Subida de 13 €/100 kg en el precio de los conejos vivos de granja, lo que supone una elevación de los mismos del 7,51%.

PRODUCTOS AGRARIOS (especificaciones)		Semana 9 25/02-03/03 2013	Semana 10 04-10/03 2013	Variación semanal euros	Variación semanal %
AGRICOLAS					
(1)	Trigo blando panificable (€/t)	274,53	273,16	-1,37	-0,50
(1)	Cebada pienso (€/t)	242,44	239,83	-2,61	-1,08
(1)	Maíz grano (€/t)	243,31	239,59	-3,72	-1,53
(4)	Arroz cáscara (€/t)	289,08	289,08	0,00	0,00
(1)	Alfalfa (€/t)	205,84	206,27	0,43	0,21
(2)	Vino blanco sin indicación geográfica (€/hgdo)	4,88	4,82	-0,06	-1,23
(2)	Vino tinto sin indicación geográfica (€/hgdo, 12p. color)	4,91	4,95	0,04	0,81
(3)	Aceite de oliva virgen de 0,8 a 2º (€/100 kg)	275,04	274,23	-0,81	-0,29
(3)	Aceite de oliva lampante, más de 2º (€/100 kg)	265,57	267,97	2,40	0,90
(3)	Aceite de orujo crudo (€/100 kg)	138,02	138,82	0,80	0,58
(3)	Aceite girasol refinado (€/100 kg)	104,10	103,36	-0,74	-0,71
(4)	Limón (€/100 kg)	27,56	33,22	5,65	20,51
(4)	Naranja (€/100kg)	11,95	17,71	5,75	48,12
(4)	Manzana Golden (€/100 kg)	60,05	58,28	-1,78	-2,96
(4)	Pera Blanquilla (€/100kg)	62,48	62,48	0,01	0,01
(4)	Acelga (€/100kg)	43,02	52,19	9,17	21,31
(4)	Cebolla (€/100kg)	20,00	21,00	1,00	5,00
(4)	Fresón (€/100 kg)	110,00	162,00	52,00	47,27
(4)	Judía verde tipo plana (€/100 kg)	191,05	165,59	-25,46	-13,32
(4)	Lechuga Romana (€/100 kg)	16,49	19,83	3,34	20,23
(4)	Pepino conjunto tipos (€/100kg)	77,86	77,11	-0,75	-0,96
(4)	Pimiento verde tipo italiano (€/100 kg)	91,40	129,60	38,20	41,79
(4)	Tomate liso (€/100 kg)	41,70	62,10	20,40	48,90
(4)	Patata (€/100 kg)	22,37	47,70	25,33	113,23
GANADEROS					
(5)	Ternera, conjunto clases (€/100 kg canal)	385,90	385,90	0,00	0,00
(5)	Añojo, buena conformación (€/100 kg canal)	385,60	390,82	5,22	1,35
(5)	Bovino vivo, conjunto categorías (€/100 kg vivo)	209,31	209,31	0,00	0,00
(5)	Corderos 9-19 kilos (€/100 kg canal)	497,60	499,53	1,93	0,39
(5)	Corderos 12-16 kilos (€/100 kg canal)	454,68	456,66	1,98	0,44
(5)	Porcino 60-55% magro (€/100 kg canal)	191,06	192,79	1,73	0,91
(5)	Porcino 50-55% magro (€/100 kg canal)	180,13	180,83	0,70	0,39
(5)	Porcino <50% magro (€/100 kg canal)	179,04	179,71	0,67	0,37
(5)	Lechon 20 kg (€/unidad)	52,94	53,05	0,11	0,21
(6)	Pollo, media de canales del 83% y 65% rdto. (€/100 kg canal)	177,00	176,94	-0,06	-0,03
(7)	Huevos - Clase L (€/docena)	0,91	0,89	-0,02	-2,20
(7)	Huevos - Clase M (€/docena)	0,80	0,87	0,07	8,75
(8)	Conejo 1,8-2,2 kilo, vivo (€/100 kg)	172,99	185,99	13,00	7,51
(9)	Leche de vaca (€/100 litros): Fuente FEGA			33,70	enero 2013

Posición comercial: (1) Entrada industria ; (2) Salida bodega; (3) Salida almazara; (4) Granel; s/árbol, finca,almacén agricultor,alhóndiga,lonja; (5) Entrada matadero; (6) Salida muelle matadero; (7) Salida muelle centro de embalaje; (8) Salida granja; (9) Precio pagado al ganadero

PRECIOS MEDIOS NACIONALES

■ antepenúltima campaña
■ penúltima campaña
■ campaña actual

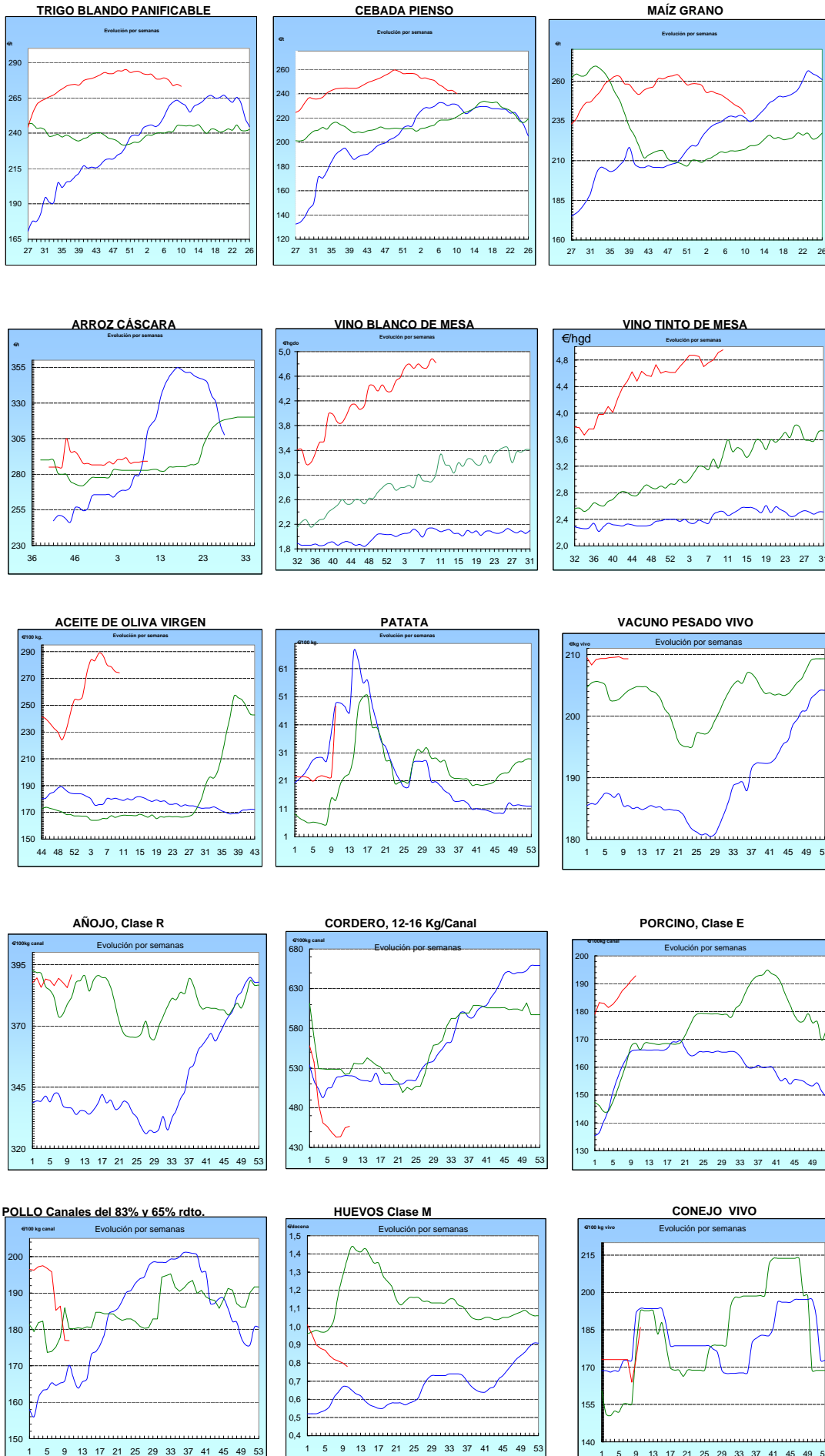

I-2 PRECIOS EN MERCADOS REPRESENTATIVOS - CEREALES

Precios en €/T.
Trigos Rgto. CE 1784/03

Precios de comercio al por mayor. Mercancía nacional y/o importada, sobre vehículo en posición almacén

PRODUCTO	MERCADO REPRESENTATIVO	Semana 27/02-3/03 2012	Semana 4-10/03 2013	Variación €/t
TRIGO BLANDO PANIFICABLE	Alava	255,00	252,00	-3,00
	Albacete	246,00	246,00	0,00
	Avila	253,00	250,00	-3,00
	Barcelona	257,00	258,00	1,00
	Burgos	247,42	247,42	0,00
	Cadiz	270,00	270,00	0,00
	Córdoba	265,00	263,00	-2,00
	Cuenca	246,00	246,00	0,00
	Gerona	257,00	258,00	1,00
	Huesca	251,00	250,00	-1,00
	León	254,00	245,00	-9,00
	Orense	259,00	258,00	-1,00
	Palencia	250,00	249,00	-1,00
	Rioja	248,00	248,00	0,00
	Salamanca	252,40	249,80	-2,60
	Sevilla	268,00	268,00	0,00
	Soria	255,00	252,00	-3,00
	Tarragona	255,00	255,00	0,00
	Teruel	265,00	265,00	0,00
	Valencia	260,00	259,00	-1,00
Valladolid	248,80	247,00	-1,80	
Zamora	248,40	244,00	-4,40	
Zaragoza	265,00	265,00	0,00	
TRIGO DURO	Burgos	240,00	240,00	0,00
	Córdoba	260,00	255,00	-5,00
	Sevilla	250,00	250,00	0,00
	Zamora	252,00	250,00	-2,00
	Zaragoza	275,00	275,00	0,00

I-2 PRECIOS EN MERCADOS REPRESENTATIVOS - CEREALES

Precios en €/T.
Cebada Rto. CE 1784/03

Precios de comercio al por mayor. Mercancía nacional y/o importada, sobre vehículo en posición almacén

PRODUCTO	MERCADO REPRESENTATIVO	Semana 27/02-3/03 2012	Semana 4-10/03 2013	Variación €/t
CEBADA PIENSO	Alava	237,00	234,00	-3,00
	Albacete	233,60	230,50	-3,10
	Avila	244,00	243,00	-1,00
	Barcelona	240,00	240,00	0,00
	Burgos	236,74	236,74	0,00
	Ciudad Real	240,10	235,70	-4,40
	Coruña	256,00	246,00	-10,00
	Gerona	240,00	240,00	0,00
	Granada	250,00	247,00	-3,00
	Guadalajara	240,00	236,40	-3,60
	Huesca	234,00	233,20	-0,80
	Leon	242,00	239,00	-3,00
	Lerida	234,00	234,00	0,00
	Murcia	238,00	238,00	0,00
	Navarra	244,00	240,00	-4,00
	Orense	251,00	244,00	-7,00
	Palencia	239,00	238,00	-1,00
	Rioja	240,00	236,00	-4,00
	Salamanca	244,20	243,20	-1,00
	Segovia	241,00	240,00	-1,00
	Sevilla	253,60	252,00	-1,60
	Soria	236,60	234,00	-2,60
	Tarragona	240,00	240,00	0,00
Teruel	240,00	232,00	-8,00	
Toledo	243,90	242,70	-1,20	
Valladolid	236,80	235,80	-1,00	
Zaragoza	240,00	235,00	-5,00	
CEBADA MALTA	Burgos	247,00	247,00	0,00
	Albacete	264,00	264,00	0,00
	Huesca	250,00	250,00	0,00
	Navarra	265,00	265,00	0,00
	Palencia	247,00	247,00	0,00
	Madrid	275,00	275,00	0,00
	Cuenca	264,00	264,00	0,00

I-2 PRECIOS EN MERCADOS REPRESENTATIVOS - CEREALES

Precios en €/T.
Maíz Rgto. CE 1784/03
Arroz cáscara Rgto. CE 1785/03

Maíz grano, precios de comercio al por mayor. Mercancía nacional y/o importada, sobre vehículo en almacén
Arroz cáscara precios a salida almacén agricultor

PRODUCTO	MERCADO REPRESENTATIVO	Semana 27/02-3/03 2012	Semana 4-10/03 2013	Variación €/t
MAIZ-GRANO	Albacete	231,20	232,10	0,90
	Asturias	246,00	244,00	-2,00
	Avila	239,00	237,00	-2,00
	Badajoz	238,00	238,00	0,00
	Barcelona	236,00	239,00	3,00
	Coruña	241,00	238,00	-3,00
	Gerona	236,00	239,00	3,00
	Huesca	232,80	231,20	-1,60
	León	236,00	235,00	-1,00
	Lérida	236,00	236,00	0,00
	Madrid	240,00	237,00	-3,00
	Murcia	228,00	230,00	2,00
	Navarra	237,00	234,00	-3,00
	Pontevedra	241,00	238,00	-3,00
	Rioja	236,00	236,00	0,00
	Salamanca	238,40	236,80	-1,60
	Sevilla	234,80	234,80	0,00
	Tarragona	231,00	231,00	0,00
	Teruel	235,00	232,00	-3,00
	Valencia	240,00	239,00	-1,00
Valladolid	239,20	238,00	-1,20	
Zaragoza	237,00	235,00	-2,00	
ARROZ CASCARA	Sevilla Índica (Largo)	283,50	283,50	0,00
	Japónica (Redondo)	295,00	295,00	0,00
	Valencia Japónica (Redondo)	309,50	309,50	0,00
	Badajoz Índica (Largo)	266,50	266,50	0,00
	Japónica (Redondo)	277,00	277,00	0,00
ARROZ BLANCO EXTRA	Tarragona	580,00	580,00	0,00
	Valencia	550,00	550,00	0,00

**I-3 PRECIOS EN MERCADOS REPRESENTATIVOS
VINOS BLANCO Y TINTO SIN INDICACION GEOGRAFICA
Reglamentos C.E 479/2008 y 436/2009**

**En €/hgdo, salida bodega, a granel, pago al contado sin I.V.A.
Precio de vino tinto referido al producto de 12 puntos de color**

PRODUCTO	MERCADO REPRESENTATIVO	Semana 25/02-3/03 2013	Semana 4-10/03 2013	Variación €
VINO BLANCO	Albacete	5,05	5,11	0,06
	Badajoz	5,16	5,31	0,15
	Ciudad Real	5,24	5,34	0,10
	Cuenca	3,90	3,90	0,00
	Toledo	4,71	4,20	-0,51
VINO TINTO	Albacete	5,31	5,40	0,10
	Ciudad Real	5,25	5,32	0,07
	Cuenca	3,98	4,37	0,39
	Murcia	5,55	5,35	-0,20
	Toledo	5,32	4,95	-0,37
	Valencia	4,71	4,71	0,00

I-4 PRECIOS EN MERCADOS REPRESENTATIVOS DE ACEITES

Aceites. Precios sobre almazara, en €/100 kg, sin I.V.A.Rgtos C.E. 865/04 y 826/08

Semilla de girasol. Precios en centros de demanda, en €/100 kg, sin I.V.A. Rgto C.E.E. 3405/93

PRODUCTO Y ESPECIFICACIONES	MERCADO REPRESENTATIVO	Semana 25/02-3/03 2013	Semana 4-10/03 2013	Variación €
ACEITE DE OLIVA VIRGEN EXTRA Menos de 0,8°	Badajoz	294,50	294,50	0,00
	Ciudad Real	280,00	279,00	-1,00
	Córdoba	294,40	291,40	-3,00
	Granada	297,50	301,00	3,50
	Jaén	302,00	289,39	-12,61
	Málaga	296,90	291,80	-5,10
	Sevilla	308,08	298,28	-9,80
	Tarragona Toledo	291,49 285,00	291,49 283,00	0,00 -2,00
ACEITE DE OLIVA VIRGEN De 0,8° a 2°	Badajoz	285,50	275,00	-10,50
	Córdoba	271,90	271,90	0,00
	Granada	280,00	277,50	-2,50
	Jaén	274,30	273,72	-0,58
	Sevilla	282,20	282,20	0,00
	Cadiz	278,00	275,00	-3,00
	Tarragona	276,47	276,47	0,00
	Toledo	272,00	272,00	0,00
ACEITE DE OLIVA LAMPANTE Más de 2°	Córdoba	261,40	264,40	3,00
	Granada	265,00	265,00	0,00
	Jaén	267,42	271,36	3,94
	Málaga	268,70	260,40	-8,30
	Sevilla	268,40	261,87	-6,53
	Tarragona	255,43	250,92	-4,51
	Badajoz	272,00	256,90	-15,10
ACEITE DE OLIVA REFINADO	Córdoba	273,40	273,90	0,50
	Jaén	273,46	273,46	0,00
	Tarragona	276,47	274,96	-1,50
ACEITE DE ORUJO CRUDO	Córdoba	137,00	137,00	0,00
	Jaén	138,83	141,24	2,41
	Tarragona	138,23	138,23	0,00
ACEITE DE ORUJO REFINADO	Córdoba	180,70	180,70	0,00
	Jaén	180,30	180,30	0,00
	Tarragona	180,30	180,30	0,00
ACEITE DE GIRASOL REFINADO	Córdoba	103,80	103,10	-0,70
	Sevilla	103,00	103,00	0,00
	Tarragona	105,50	104,00	-1,50
SEMILLA DE GIRASOL	Andalucía	51,30	51,30	0,00
	Centro-Norte	46,59	47,07	0,48

I-5 PRECIOS EN MERCADOS REPRESENTATIVOS - FRUTAS Y HORTALIZAS**PRECIOS DE PRODUCTOS NACIONALES**

Mercados representativos de producción

Rgtos. CE 1234/2007 y 543/2011

En €/100 kg, a salida agrupación de productores, envasado, sin I.V.A, incluyendo el precio del envase.

CITRICOS

PRODUCTO	MERCADO	VARIEDAD O TIPO	CAT.	CALIBRE mm.	DIA/MES				
					4/3	5/3	6/3	7/3	8/3
LIMON	Alicante	Fino	I	3-4	70,45	70,45	70,00	70,00	70,45
	Málaga	Fino	I	1-3	70,00	69,00	73,00	70,00	75,00
	Murcia	Fino	I	3-4	74,50	73,50	73,50	74,00	74,00
MANDARINA	Castellón	Nadorcott	I	1-2	119,26	145,03	131,03	113,08	118,71
	Castellón	Ortanique	I	1-2	-	74,49	-	-	75,00
	Valencia	Ortanique	I	1-2	-	61,00	-	67,21	-
NARANJA	Alicante	Lanelate	I	6-9	38,38	38,89	-	-	38,63
	Valencia	Lanelate	I	6-9	-	37,00	-	-	40,00

FRUTAS DE PEPITA

PRODUCTO	MERCADO	VARIEDAD O TIPO	CAT.	CALIBRE mm.	DIA/MES				
					4/3	5/3	6/3	7/3	8/3
MANZANA	Girona	Golden Delicious	I	70-80	70,38	70,38	70,38	70,38	70,38
	Girona	Royal Gala	I	65-70	79,35	79,35	79,35	79,35	79,35
	Girona	Granny Smith	I	70-80	81,47	81,47	81,47	81,47	81,47
	Girona	Fuji	I	70-80	92,38	92,38	92,38	92,38	92,38
	Girona	Red Delicious	I	70-80	82,03	82,03	82,03	82,03	82,03
	Lleida	Golden Delicious	I	70-80	68,32	69,35	69,20	71,49	66,23
	Zaragoza	Grupo Golden	I	70-80	72,96	67,77	69,77	67,08	70,97
	Zaragoza	Royal Gala	I	65-70	72,62	73,37	78,00	77,88	78,00
	Zaragoza	Granny Smith	I	70-80	78,93	78,93	-	-	77,75
	Zaragoza	Grupo Reineta	I	70-80	79,45	82,88	79,45	-	79,45
PERA	Lleida	Blanquilla	I	55-60	70,00	71,00	72,00	71,00	71,00
	Lleida	Conferencia	I	60-65	82,45	83,71	79,41	81,67	78,12
	Zaragoza	Blanquilla	I	55-60	75,84	75,84	75,84	75,84	75,84

I-5 PRECIOS EN MERCADOS REPRESENTATIVOS - FRUTAS Y HORTALIZAS

PRECIOS DE PRODUCTOS NACIONALES

Mercados representativos de producción

Rgtos. CE 1234/2007 y 543/2011

En €/100 kg, a salida agrupación de productores, envasado, sin I.V.A, incluyendo el precio del envase.

HORTALIZAS

PRODUCTO	MERCADO	VARIEDAD O TIPO	CAT.	CALIBRE mm.	DIA/MES				
					4/3	5/3	6/3	7/3	8/3
AJO	Córdoba	Morado	I	50-80	225,00	225,00	225,00	225,00	225,00
	Cuenca	Blanco	I	50-80	216,47	216,47	216,47	216,47	216,47
	Cuenca	Morado	I	50-80	240,96	240,96	240,96	240,96	240,96
BERENJENA	Almería	Alargada	I	40y+	139,89	145,45	143,09	144,50	128,50
CALABACIN	Almería	-	I	14-21	35,75	49,50	55,75	53,50	51,00
CEBOLLA	Albacete	Amarilla	I	-	27,00	27,00	27,00	27,00	27,00
CHAMPIÑON	La Rioja	Cerrado	I	30-65	144,39	141,63	143,03	143,65	142,02
COLIFLOR	La Rioja	Coronada	I	-	45,45	45,45	45,45	45,45	45,45
FRESA	Huelva	-	I	-	214,12	234,12	254,12	283,63	214,12
JUDIA VERDE	Almería	Plana	I	-	161,00	-	139,00	148,00	-
LECHUGA	Murcia	Iceberg	I	400g.y+	61,00	61,00	61,00	61,00	61,00
PEPINO	Almería	Corto	I	-	89,50	89,00	90,00	95,50	94,00
PIMIENTO	Almería	Cuadrado color (rojo y amarillo)	I	70y+	120,03	120,03	120,03	120,03	120,03
	Almería	Cuadrado verde	I	70y+	140,71	142,00	144,29	140,50	122,00
	Almería	Verde alargado	I	40y+	156,84	156,84	156,84	156,84	156,84
TOMATE	Almería	Redondo	I	57-100	85,74	85,78	87,88	-	87,05
	Almería	Racimo	I	-	94,00	105,00	111,00	-	106,00
	Canarias	Redondo	I	57-100	70,08	70,08	70,08	70,08	70,08
	Granada	Cereza	I	-	187,00	186,00	186,00	188,00	188,02
	Murcia	Racimo	I	-	100,91	100,91	100,91	100,91	100,91
	Murcia	Redondo	I	57-100	91,73	91,73	91,73	91,73	91,73
ZANAHORIA	Cádiz	-	I	-	58,70	58,70	58,70	58,70	58,70

I-6 PRECIOS EN MERCADOS REPRESENTATIVOS VACUNO Y OVINO

A) BOVINO

**1.- PRECIO MEDIO NACIONAL (Euro/100 kg Canal) DE CANALES DE BOVINO PESADO
SEGÚN MODELO COMUNITARIO DE CLASIFICACIÓN R(CE) Nº 1249/2008.**

CATEGORÍA	CLASE DE CONFORMACIÓN Y DE ESTADO DE ENGRASAMIENTO	Semana 25/02-03/03 2013	Semana 04-10/03 2013	Variación
Categoría A: Canales de machos jóvenes sin castrar de más de un año y menos de dos años	Muy buena y poco cubierta (U-2)	408,00	415,60	7,61
	Muy buena y cubierta (U-3)	410,82	412,83	2,01
	Precio medio ponderado Categoría U	409,78	413,85	4,08
	Buena y poco cubierta (R-2)	383,03	392,84	9,81
	Buena y cubierta (R-3)	387,12	389,64	2,52
	Precio medio ponderado Categoría R	385,61	390,82	5,22
Categoría D: Canales de hembras que hayan parido	Mediocre y poco cubierta (P-2)	216,38	226,67	10,29
	Mediocre y cubierta (P-3)	222,95	224,22	1,27
	Precio medio ponderado Categoría P	220,78	225,03	4,25
	Buena y cubierta (R-3)	261,06	272,71	11,64
	Buena y grasa (R-4)	303,02	298,61	-4,42
	Precio medio ponderado Categoría R	271,55	279,18	7,63
Categoría E: Canales de otras hembras	Muy buena y poco cubierta (U-2)	415,52	424,77	9,25
	Muy buena y cubierta (U-3)	431,76	434,33	2,57
	Precio medio ponderado Categoría U	423,32	429,36	6,05
	Buena y poco cubierta (R-2)	408,66	411,02	2,36
	Buena y cubierta (R-3)	412,14	413,53	1,39
	Buena y grasa (R-4)	383,32	386,79	3,47
Precio medio ponderado Categoría R	407,96	410,04	2,08	
Categoría O: Canales de otras hembras	Menos buena y poco cubierta (O-2)	348,26	354,29	6,03
	Menos buena y cubierta (O-3)	364,05	366,73	2,69
	Menos buena y grasa (O-4)	350,00	354,29	4,29
Precio medio ponderado Categoría O	354,96	359,52	4,56	

L-6 PRECIOS EN MERCADOS REPRESENTATIVOS VACUNO Y OVINO

2.-PRECIO MEDIO NACIONAL DEL BOVINO (Euro/100 kg)

BOVINO VIVO	Semana 25/02-03/03 2013	Semana 04-10/03 2013	Variación
Machos hasta 480 Kg. vivo	223,68	223,68	0,00
Machos de más de 480 kg. vivo	218,69	218,69	0,00
Hembras que hayan parido	116,60	116,60	0,00
Otras hembras de hasta 380 Kg. vivo	231,68	231,68	0,00
Otras hembras de más de 380 Kg. vivo	231,58	231,58	0,00

3.-PRECIO MEDIO NACIONAL DE OTROS ANIMALES DE LA ESPECIE BOVINA (R(CE) N° 2273/2002).

OTROS BOVINOS	Semana 25/02-03/03 2013	Semana 04-10/03 2013	Variación
Terneros de ocho días a cuatro semanas			
tipo frisón/país	103,25	109,50	6,25
tipo cruzado	313,50	316,00	2,50
<i>Media ponderada nacional (Euro/Cabeza)</i>	208,38	212,75	4,38
Bovinos ligeros comprendidos entre seis y doce meses			
tipo frisón/país	193,38	193,38	0,00
tipo cruzado	268,11	268,11	0,00
<i>Media ponderada nacional (Euro/100 kg Vivo)</i>	241,95	241,95	0,00

B) CORDEROS

**1.-PRECIOS MEDIOS NACIONALES DE CANALES DE OVINO FRESCAS O REFRIGERADAS R(CE) N° 315/2002
. Euro/100 Kg Canal**

CORDEROS I y II	Semana 25/02-03/03 2013	Semana 04-10/03 2013	Variación
Corderos I (12 a 13 kg/canal)	508,81	510,75	1,94
Corderos II (13,1 a 16 kg/canal)	400,56	402,57	2,01
<i>Media ponderada</i>	454,68	456,66	1,98

2.-PRECIOS MEDIOS DE CANALES DE OVINO FRESCAS O REFRIGERADAS EN LOS MERCADOS NACIONALES REPRESENTATIVOS PARA LA C.E.

MERCADO REPRESENTATIVO Cordero 9-19 kg	Semana 25/02-03/03 2013	Semana 04-10/03 2013	Variación
Barcelona	504,26	522,32	18,06
Madrid	474,01	474,01	0,00
(MERCAVALENCIA) Valencia	652,48	651,97	-0,51
Albacete	489,11	489,11	0,00
Extremadura	485,72	485,72	0,00
Medina del Campo	466,68	466,68	0,00
Talavera de la Reina	507,07	517,07	10,00
Zaragoza	543,87	543,87	0,00
<i>Media ponderada nacional</i>	497,60	499,53	1,93

PRECIOS EN MERCADOS REPRESENTATIVOS - PRODUCTOS GANADEROS**D) - PORCINO**

CLASIFICACIÓN EUROPEA (CE) Nº 1249/2008.

Euro/100 kg Canal

MERCADO REPRESENTATIVO	Clase E			Clase U			Cat. II		
	Semana 25/02-03/03 2013	Semana 04-10/03 2013	Variación	Semana 25/02-03/03 2013	Semana 04-10/03 2013	Variación	Semana 25/02-03/03 2013	Semana 04-10/03 2013	Variación
LONJAS									
Ebro	185,13	186,62	1,49	174,53	175,04	0,51	172,99	173,51	0,51
Mercalleida	184,31	186,21	1,90	173,76	174,66	0,90	172,22	173,12	0,90
Segovia	190,17	191,14	0,97	179,28	179,28	0,00	189,74	189,74	0,00
Silleda	178,76	178,76	0,00	168,53	167,67	-0,86	--	--	--
Conjunto de Lonjas Media Ponderada	185,34	186,87	1,53	174,73	175,28	0,55	176,46	177,09	0,63
MATADEROS Media Ponderada	196,78	198,71	1,93	185,52	186,39	0,87	181,61	182,34	0,72
Media Nacional	191,06	192,79	1,73	180,13	180,83	0,71	179,04	179,71	0,67

PRECIOS EN MERCADOS REPRESENTATIVOS - PRODUCTOS GANADEROS - PORCINO.**E) - PORCINO PRECOZ
LECHONES, OTRAS CALIDADES.**

Euro/100 Kg vivo

LECHONES	Semana 25/02-03/03 2013	Semana 04-10/03 2013	Variación
Normal.Base 20kg de peso.	264,69	265,23	0,54
Segovia.Base 20kg de peso.	280,00	282,50	2,50
Lleida.Base 20kg de peso.	247,50	247,50	0,00
CERDOS CEBADOS			
Categoría U	138,70	139,24	0,54
Cerdas de Desvieje			
Cerdas de Desvieje	85,23	85,23	0,00

F) -TRONCO IBÉRICO

Euro/100 kg Vivo

LECHONES	Semana 25/02- 03/03 2013	Semana 04-10/03 2013	Variación
Base 23 Kg.	350,06	359,48	9,42
DESVIEJE			
Reproductores de desvieje	125,93	125,93	0,00
CEBADOS			
Marranillos, de 35 a 60 Kg.	270,00	275,00	5,00
Primals, de 60 a 100 Kg.	--	--	--
Cerdos cebados de pienso (extensivo)	192,54	193,75	1,21
Cerdos cebados de bellota	--	--	--

I
S C



GOBIERNO
DE ESPAÑA

MINISTERIO
DE AGRICULTURA, ALIMENTACIÓN
Y MEDIO AMBIENTE