



10 de julio 2013

---

**Índice:**

---

1. Precios Medios Nacionales, comentarios y gráficos

2. Precios en Mercados Representativos UE

- 2.1 Cereales
- 2.2 Vinos de mesa
- 2.3 Aceites y Semillas
- 2.4 Frutas y Hortalizas
- 2.5 Vacuno
- 2.6 Ovino
- 2.7 Porcino



GOBIERNO  
DE ESPAÑA

MINISTERIO  
DE AGRICULTURA, ALIMENTACIÓN  
Y MEDIO AMBIENTE

## **SECRETARÍA GENERAL TÉCNICA**

Subdirección General de Estadística

[sgestadi@magrama.es](mailto:sgestadi@magrama.es)

<http://www.magrama.gob.es/es/estadistica/temas/default.aspx>

Publicación elaborada por la  
Secretaría General Técnica  
Subdirección General de Estadística



**MINISTERIO DE AGRICULTURA, ALIMENTACIÓN Y MEDIO AMBIENTE**

### **Edita**

© Ministerio de Agricultura, Alimentación y Medio Ambiente  
Secretaría General Técnica  
Centro de Publicaciones  
Catálogo de Publicaciones de la Administración General del Estado:  
<http://publicacionesoficiales.boe.es/>

N.I.P.O.: 280-13-009-3

Se permite la utilización, copia o reproducción de los datos de este Boletín siempre que se cite expresamente su procedencia

**CEREALES (▼):** Descenso de los cereales grano; trigo blanco panificable (-3,19%), cebada pienso (-6,80%) y maíz grano (-0,60%).

**VINO DE MESA (=):** Descenso del vino de mesa tinto (-0,63%), el vino blanco se mantiene estable.

**ACEITES VEGETALES (▼):** Descenso del aceite de oliva virgen (-2,10%), lampante (-0,75%) y subida del aceite refinado de girasol (0,76%).

**CITRICOS (▼):** Ligero retroceso en limón (-1,53%).

**FRUTAS DE HUESO:** Si bien baja el melocotón (-12,86%), suben cereza (13,83%) y ciruela (1,00%).

**HORTALIZAS (▲):** Avances significativos en tomate (133,30%), sandía con pepitas (57,49%) y judía verde tipo plana (32,44%). Retrocesos en patata (-11,96%).

**VACUNO (=):** Ligera subida en los precios de las canales de añejo (0,35%) y sin cambios significativos en las canales de ternera. El vacuno con destino cebo no experimenta movimientos en su cotizaciones.

**CORDERO (▲):** Subida en los precios de las canales de cordero (2,89% de media).

**PORCINO (▲):** Ligero repunte en el cerdo cebado capa blanca en las dos categorías con menor porcentaje de magro (0,55% de media). Estabilidad en la cotización del lechón de base 20 kg.

**POLLOS (▼):** Bajada en la carne de pollo (-1,92%).

**HUEVOS (=):** Repetición en las cotizaciones de los huevos de ambos gramajes.

**CONEJO (▲):** Subida del precio del conejo vivo de granja (5,52%)

**SUERO DE LECHE EN POLVO (▼):** Descenso del precio de la cotización de este tipo de suero (-1,92%).

**LECHE DE VACA (=):** El precio de la leche de vaca en el mes de mayo fue de 33,60 €/100 litros (Fuente FEGA).

PRODUCTOS AGRARIOS (especificaciones)		Semana 26 24-30/06 2013	Semana 27 01-07/07 2013	Variación semanal euros	Variación semanal %
<b>AGRICOLAS</b>					
(1)	Trigo blando panificable (€/t)	255,98	247,81	-8,17	-3,19
(1)	Cebada pienso (€/t)	214,60	200,00	-14,60	-6,80
(1)	Maíz grano (€/t)	236,41	235,00	-1,41	-0,60
(4)	Arroz cáscara (€/t)	292,50	292,50	0,00	0,00
(1)	Alfalfa (€/t)	194,15	192,94	-1,21	-0,62
(2)	Vino blanco sin indicación geográfica (€/hgdo)	4,68	4,68	0,00	0,00
(2)	Vino tinto sin indicación geográfica (€/hgdo, 12p. color)	4,78	4,75	-0,03	-0,63
(3)	Aceite de oliva virgen de 0,8 a 2º (€/100 kg)	254,60	249,25	-5,35	-2,10
(3)	Aceite de oliva lampante, más de 2º (€/100 kg)	239,00	237,20	-1,80	-0,75
(3)	Aceite de orujo crudo (€/100 kg)	125,40	125,40	0,00	0,00
(3)	Aceite girasol refinado (€/100 kg)	101,16	101,93	0,77	0,76
(4)	Limón(€/100kg)	43,65	42,98	-0,67	-1,53
(4)	Cereza (€/100 kg)	135,87	154,66	18,79	13,83
(4)	Ciruela (€/100 kg)	55,72	56,28	0,56	1,00
(4)	Melocotón (€/100 kg)	70,06	61,05	-9,01	-12,86
(4)	Judía verde tipo plana (€/100 kg)	137,10	181,57	44,47	32,44
(4)	Lechuga Romana (€/100 kg)	29,71	30,07	0,36	1,21
(4)	Melón Piel de Sapo (€/100 kg)	46,68	47,73	1,05	2,24
(4)	Pimiento verde tipo italiano (€/100 kg)	45,34	41,87	-3,47	-7,66
(4)	Sandía con pepitas (€/100 kg)	10,00	15,75	5,75	57,49
(4)	Tomate liso (€/100 kg)	21,91	51,12	29,21	133,30
(4)	Patata (€/100 kg)	47,12	41,48	-5,64	-11,96
<b>GANADEROS</b>					
(5)	Ternera, conjunto clases (€/100 kg canal)	393,48	392,99	-0,49	-0,12
(5)	Añejo, buena conformación (€/100 kg canal)	372,10	373,40	1,30	0,35
(5)	Bovino vivo, conjunto categorías (€/100 kg vivo)	206,96	206,83	-0,13	-0,06
(5)	Corderos 9-19 kilos (€/100 kg canal)	589,15	606,97	17,82	3,02
(5)	Corderos 12-16 kilos (€/100 kg canal)	540,04	554,88	14,84	2,75
(5)	Porcino 60-55% magro (€/100 kg canal)	196,40	196,16	-0,24	-0,12
(5)	Porcino 50-55% magro (€/100 kg canal)	187,14	188,10	0,96	0,51
(5)	Porcino <50% magro (€/100 kg canal)	186,22	187,30	1,08	0,58
(5)	Lechón 20 kg (€/unidad)	40,61	40,63	0,02	0,05
(6)	Pollo, media de canales del 83% y 65% rdto. (€/100 kg canal)	180,85	177,37	-3,48	-1,92
(7)	Huevos - Clase L (€/docena)	0,72	0,72	0,00	0,00
(7)	Huevos - Clase M (€/docena)	0,63	0,63	0,00	0,00
(8)	Conejo 1,8-2,2 kilo, vivo (€/100 kg)	181,29	191,29	10,00	5,52
(10)	Suero de Leche en Polvo (€/100kg)	96,41	94,98	-1,43	-1,48
(9)	Leche de vaca (€/100 litros): Fuente FEGA			33,60	mayo 2013

**Posición comercial:** (1) Entrada industria ; (2) Salida bodega; (3) Salida almazara; (4) Granel; s/árbol, finca,almacén agricultor,alhóndiga,lonja; (5) Entrada matadero; (6) Salida muelle matadero; (7) Salida muelle centro de embalaje; (8) Salida granja; (9) Precio pagado al ganadero (10) Precio franco fábrica sin impuestos ni costes

# PRECIOS MEDIOS NACIONALES

■ antepenúltima campaña  
■ penúltima campaña  
■ campaña actual

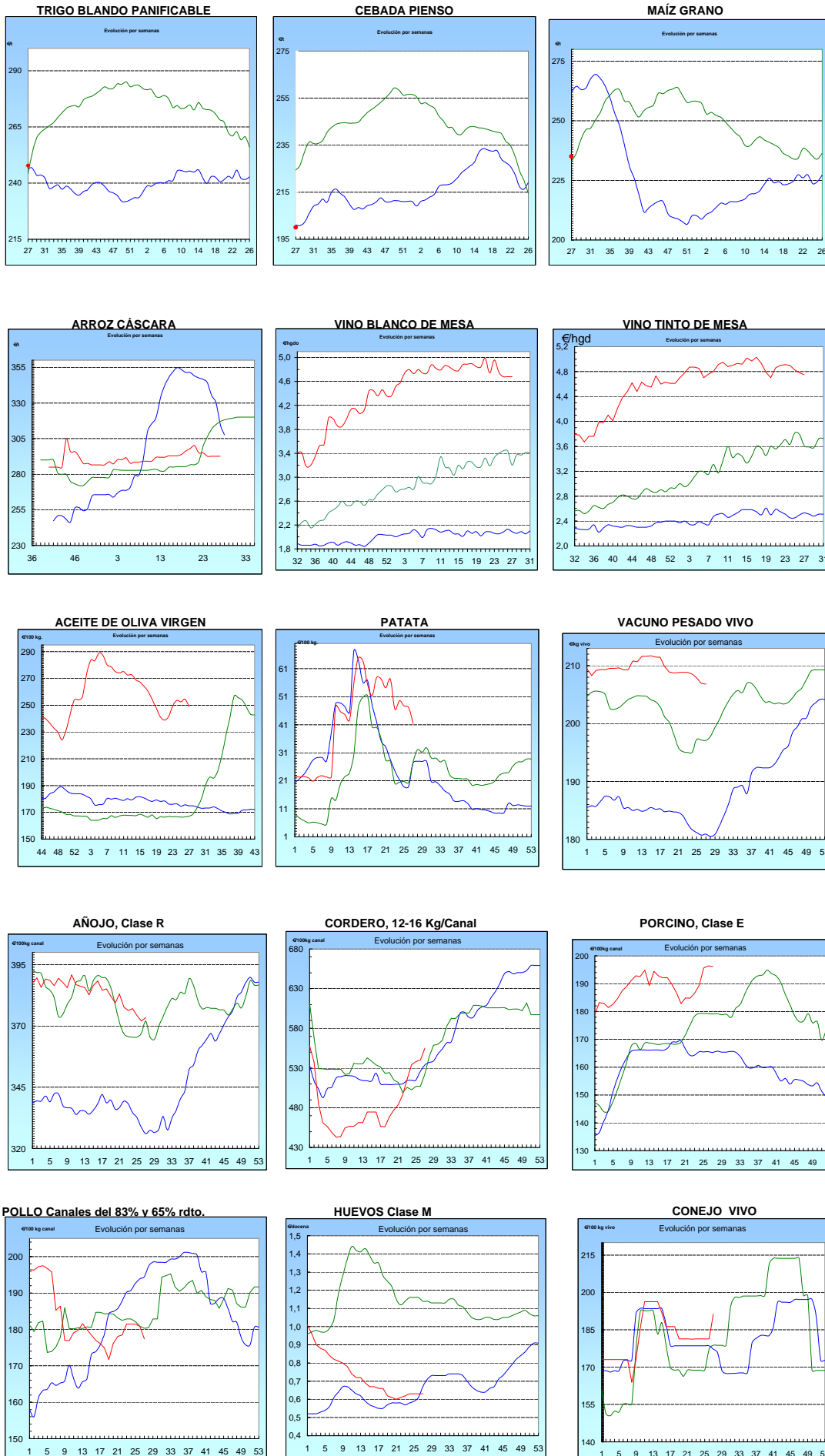

**I-2 PRECIOS EN MERCADOS REPRESENTATIVOS - CEREAL**

Precios en Euro/Tonelada

Trigo Rgto. CE1784/03

Precios de comercio al por mayor. Mercancía nacional y/o importada, sobre vehículo en posición almacén

PRODUCTO	MERCADO REPRESENTATIVO	Semana 24-30/06 2013	Semana 01-07/07 2013	Variación
Trigo Blando Panificable	Álava	234,00	215,00	-19,00
	Albacete	210,00	206,00	-4,00
	Ávila	227,00	194,00	-33,00
	Badajoz	--	209,00	--
	Barcelona	237,00	215,00	-22,00
	Burgos	228,40	211,86	-16,54
	Cádiz	225,00	225,00	0,00
	Ciudad Real	--	215,00	--
	Córdoba	228,00	210,00	-18,00
	La Coruña	--	235,00	--
	Cuenca	210,00	206,00	-4,00
	Gerona	237,00	215,00	-22,00
	Guadalajara	--	200,00	--
	Huesca	230,00	210,00	-20,00
	León	228,00	228,00	0,00
	Lérida	--	210,00	--
	La Rioja	240,00	230,00	-10,00
	Madrid	--	200,00	--
	Navarra	--	215,00	--
	Orense	240,00	235,00	-5,00
	Palencia	225,00	220,00	-5,00
	Salamanca	228,80	228,80	0,00
	Segovia	--	220,00	--
	Sevilla	225,00	225,00	0,00
	Soria	234,00	218,80	-15,20
	Tarragona	234,00	212,00	-22,00
	Teruel	234,00	235,00	1,00
	Toledo	--	206,00	--
	Valencia	235,00	225,00	-10,00
	Valladolid	229,00	201,00	-28,00
Zamora	227,50	225,40	-2,10	
Zaragoza	235,00	230,00	-5,00	
Trigo Duro	Burgos	216,00	210,00	-6,00
	Cádiz	--	225,00	--
	Córdoba	236,00	240,00	4,00
	Sevilla	225,00	225,00	0,00
	Zamora	235,00	215,00	-20,00
	Zaragoza	240,00	235,00	-5,00

\* Con el inicio de la nueva campaña se introducen nuevos mercados

**I-2 PRECIOS EN MERCADOS REPRESENTATIVOS - CEREAL**

Precios en Euro/Tonelada

Cebada Rgto. CE1784/03

Precios de comercio al por mayor. Mercancía nacional y/o importada, sobre vehículo en posición almacén

PRODUCTO	MERCADO REPRESENTATIVO	Semana 24-30/06 2013	Semana 01-07/07 2013	Variación
Cebada Pienso	Albacete	183,80	180,50	-3,30
	Ávila	192,00	180,00	-12,00
	Badajoz	--	197,00	--
	Barcelona	196,00	190,00	-6,00
	Burgos	213,80	200,80	-13,00
	Cádiz	--	198,00	--
	Ciudad Real	188,10	182,30	-5,80
	La Coruña	219,00	202,00	-17,00
	Cuenca	--	179,00	--
	Gerona	196,00	190,00	-6,00
	Granada	198,00	196,00	-2,00
	Guadalajara	184,00	180,60	-3,40
	Huelva	--	198,00	--
	Huesca	186,20	181,00	-5,20
	León	211,00	186,00	-25,00
	Lérida	187,00	182,00	-5,00
	Madrid	--	180,00	--
	Murcia	195,00	190,00	-5,00
	Navarra	196,00	180,00	-16,00
	Palencia	212,00	205,00	-7,00
	Salamanca	209,00	187,40	-21,60
	Segovia	192,00	182,00	-10,00
	Sevilla	200,00	195,00	-5,00
	Soria	209,20	185,20	-24,00
Teruel	210,00	175,00	-35,00	
Toledo	189,90	187,10	-2,80	
Valladolid	211,00	184,00	-27,00	
Zamora	--	186,00	--	
Zaragoza	185,00	175,00	-10,00	
Cebada Malta	Navarra	222,00	190,00	-32,00
	Teruel	--	195,00	--
	Zaragoza	--	195,00	--

\* Con el inicio de la nueva campaña se introducen nuevos mercados

**I-2 PRECIOS EN MERCADOS REPRESENTATIVOS - CEREAL**

Precios en Euro/Tonelada

Maíz Rgto. CE1784/03

Arroz Rgto. CE1785/03

Maíz grano, precios de comercio al por mayor. Mercancía nacional y/o importada, sobre vehículo en almacén  
Arroz cáscara precios a salida almacén agricultor

PRODUCTO	MERCADO REPRESENTATIVO	Semana 24-30/06 2013	Semana 01-07/07 2013	Variación
Maíz Grano	Albacete	238,70	237,70	-1,00
	Badajoz	241,00	241,00	0,00
	Barcelona	237,00	236,00	-1,00
	Cáceres	--	241,00	--
	Cádiz	--	238,00	--
	Ciudad Real	--	240,00	--
	Córdoba	--	243,00	--
	La Coruña	232,00	232,00	0,00
	Cuenca	--	238,00	--
	Gerona	237,00	236,00	-1,00
	Guadalajara	--	234,00	--
	Huelva	--	238,00	--
	Huesca	228,60	228,40	-0,20
	León	232,00	232,00	0,00
	Lérida	233,00	233,00	0,00
	La Rioja	235,00	234,00	-1,00
	Madrid	235,00	234,00	-1,00
	Murcia	235,00	235,00	0,00
	Navarra	228,00	230,00	2,00
	Pontevedra	232,00	232,00	0,00
	Salamanca	230,60	230,60	0,00
Sevilla	244,00	250,00	6,00	
Tarragona	229,00	228,00	-1,00	
Teruel	235,00	235,00	0,00	
Toledo	--	240,00	--	
Valencia	237,00	230,00	-7,00	
Valladolid	232,60	230,20	-2,40	
Zamora	--	232,00	--	
Zaragoza	237,00	232,00	-5,00	
Arroz Cáscara (Japónica/Bahía R)	Valencia	292,50	292,50	0,00
Arroz Blanco Extra	Tarragona	580,00	580,00	0,00
	Valencia	540,00	540,00	0,00

\* Con el inicio de la nueva campaña se introducen nuevos mercados

**I-3 PRECIOS EN MERCADOS REPRESENTATIVOS  
VINOS BLANCO Y TINTO SIN INDICACION GEOGRAFICA  
Reglamentos UE N° 1234/2007, 479/2008 y 144/2013**

**En €/hgdo, salida bodega, a granel, pago al contado sin I.V.A.  
Precio de vino tinto referido al producto de 12 puntos de color**

<b>PRODUCTO</b>	<b>MERCADO REPRESENTATIVO</b>	<b>Semana 24-30/06 2013</b>	<b>Semana 1-7/07 2013</b>	<b>Variación €</b>
<b>VINO BLANCO</b>	<b>Albacete</b>	<b>5,16</b>	<b>5,19</b>	<b>0,03</b>
	<b>Badajoz</b>	<b>5,31</b>	<b>5,31</b>	<b>0,00</b>
	<b>Ciudad Real</b>	<b>4,76</b>	<b>4,76</b>	<b>0,00</b>
	<b>Cuenca</b>	<b>4,60</b>	<b>4,60</b>	<b>0,00</b>
	<b>Toledo</b>	<b>4,20</b>	<b>4,20</b>	<b>0,00</b>
<b>VINO TINTO</b>	<b>Albacete</b>	<b>5,14</b>	<b>4,91</b>	<b>-0,23</b>
	<b>Ciudad Real</b>	<b>5,26</b>	<b>5,26</b>	<b>0,00</b>
	<b>Cuenca</b>	<b>4,82</b>	<b>4,82</b>	<b>0,00</b>
	<b>Murcia</b>	<b>5,01</b>	<b>5,38</b>	<b>0,37</b>
	<b>Toledo</b>	<b>4,39</b>	<b>4,39</b>	<b>0,00</b>
	<b>Valencia</b>	<b>4,06</b>	<b>4,06</b>	<b>0,00</b>



**I-4 PRECIOS EN MERCADOS REPRESENTATIVOS DE ACEITES**

Aceites. Precios sobre almazara, en €/100 kg, sin I.V.A.Rgtos C.E. 865/04 y 826/08

Semilla de girasol. Precios en centros de demanda, en €/100 kg, sin I.V.A. Rgto C.E.E. 3405/93

PRODUCTO Y ESPECIFICACIONES	MERCADO REPRESENTATIVO	Semana 24-30/06 2013	Semana 1-7/07 2013	Variación €
ACEITE DE OLIVA VIRGEN EXTRA Menos de 0,8°	Badajoz	276,50	276,50	0,00
	Ciudad Real	277,00	277,00	0,00
	Córdoba	276,00	271,95	-4,05
	Granada	276,20	272,00	-4,20
	Jaén	277,30	273,40	-3,90
	Málaga	275,50	271,00	-4,50
	Sevilla	279,60	279,60	0,00
	Tarragona Toledo	270,46 276,00	270,46 276,00	0,00 0,00
ACEITE DE OLIVA VIRGEN De 0,8° a 2°	Badajoz	250,90	250,90	0,00
	Córdoba	255,40	250,20	-5,20
	Granada	253,90	252,00	-1,90
	Jaén	254,80	248,00	-6,80
	Sevilla	252,40	252,40	0,00
	Cadiz	254,00	248,00	-6,00
	Tarragona	252,43	252,43	0,00
	Toledo	248,00	247,00	-1,00
ACEITE DE OLIVA LAMPANTE Más de 2°	Córdoba	238,90	237,40	-1,50
	Granada	237,50	236,50	-1,00
	Jaén	239,75	237,62	-2,13
	Málaga	234,70	233,50	-1,20
	Sevilla	237,40	237,40	0,00
	Tarragona	231,39	228,39	-3,01
	Badajoz	237,40	237,40	0,00
	ACEITE DE OLIVA REFINADO	Córdoba	247,90	245,81
Jaén		248,22	245,81	-2,41
Tarragona		247,92	244,91	-3,01
ACEITE DE ORUJO CRUDO	Córdoba	125,00	125,00	0,00
	Jaén	125,01	125,01	0,00
	Tarragona	126,21	126,21	0,00
ACEITE DE ORUJO REFINADO	Córdoba	165,63	165,66	0,03
	Jaén	165,88	165,28	-0,60
	Tarragona	168,28	168,28	0,00
ACEITE DE GIRASOL REFINADO	Córdoba	101,50	101,80	0,30
	Sevilla	101,00	101,00	0,00
	Tarragona	101,00	103,00	2,00

**I-5 PRECIOS EN MERCADOS REPRESENTATIVOS - FRUTAS Y HORTALIZAS**
**PRECIOS DE PRODUCTOS NACIONALES**

Mercados representativos de producción

Rgtos. CE 1234/2007 y 543/2011

En €/100 kg, a salida agrupación de productores, envasado, sin I.V.A., incluyendo el precio del envase.

**CITRICOS**

PRODUCTO	MERCADO	VARIEDAD O TIPO	CAT.	CALIBRE mm.	DIA/MES				
					1/7	2/7	3/7	4/7	5/7
LIMON	Alicante	Verna	I	3-4	83,50	80,00	90,00	89,33	91,00
	Málaga	Verna	I	3-4	104,00	103,00	106,00	103,00	105,00
	Murcia	Verna	I	3-4	107,50	105,50	108,50	105,00	105,50
NARANJA	Alicante	Valencia late	I	6-9	50,00	50,00	50,00	50,00	50,00
	Sevilla	Valencia late	I	6-9	50,00	50,00	50,00	50,00	50,00

**FRUTAS DE PEPITA**

PRODUCTO	MERCADO	VARIEDAD O TIPO	CAT.	CALIBRE mm.	DIA/MES				
					1/7	2/7	3/7	4/7	5/7
MANZANA	Girona	Golden Delicious	I	70-80	98,54	98,54	98,54	98,54	98,54
	Girona	Granny Smith	I	70-80	96,21	98,54	98,54	98,54	98,54
	Lleida	Golden Delicious	I	70-80	91,61	90,30	92,23	90,61	90,42
PERA	Lleida	Delbard Première	I	<55	103,00	-	-	-	86,00
	Lleida	Morettini	I	55-60	-	115,00	107,00	-	97,00
UVA DE MESA	Murcia	Superior Seedless	I	-	175,00	175,00	175,00	175,00	175,00

**FRUTAS DE HUESO**

PRODUCTO	MERCADO	VARIEDAD O TIPO	CAT.	CALIBRE mm.	DIA/MES				
					1/7	2/7	3/7	4/7	5/7
ALBARICOQUE	Murcia	-	I	45-50	120,00	120,00	120,00	120,00	120,00
	Valencia	-	I	45-50	100,00	100,00	100,00	100,00	100,00
CEREZA	Zaragoza	Conjunto variedades	I	22y+	189,91	207,96	238,75	204,37	191,44
CIRUELA	Murcia	Japonesa	I	40y+	134,35	134,35	134,35	134,35	134,35
MELOCOTÓN	Lleida	Pulpa amarilla	I	A/B	115,00	113,00	105,35	99,77	100,39
	Lleida	Pulpa blanca	I	A/B	83,00	81,00	84,00	83,00	83,00
	Lleida	Paraguayo	I	61y+	118,65	116,50	113,94	118,23	116,22
	Murcia	Pulpa amarilla	I	A/B	120,00	120,00	120,00	120,00	120,00
	Murcia	Paraguayo	I	61-73	123,00	123,00	123,00	123,00	123,00
NECTARINA	Lleida	Pulpa amarilla	I	A/B	107,24	98,67	98,62	101,23	102,40
	Lleida	Pulpa blanca	I	A/B	137,44	103,87	104,00	108,38	93,10
	Murcia	Pulpa amarilla	I	A/B	140,00	140,00	140,00	140,00	140,00

## I-5 PRECIOS EN MERCADOS REPRESENTATIVOS - FRUTAS Y HORTALIZAS

### PRECIOS DE PRODUCTOS NACIONALES

Mercados representativos de producción

Rgtos. CE 1234/2007 y 543/2011

En €/100 kg, a salida agrupación de productores, envasado, sin I.V.A, incluyendo el precio del envase.

### HORTALIZAS

PRODUCTO	MERCADO	VARIEDAD O TIPO	CAT.	CALIBRE mm.	DIA/MES				
					1/7	2/7	3/7	4/7	5/7
BERENJENA	Almería	Alargada	I	40y+	40,00	40,00	40,00	40,00	40,00
CALABACIN	Almería	-	I	14-21	22,73	22,73	22,73	22,73	22,73
CHAMPIÑON	La Rioja	Cerrado	I	30-65	139,72	139,73	140,92	140,71	139,06
COLIFLOR	La Rioja	Coronada	I	-	40,91	40,91	40,91	40,91	40,91
ESPARRAGO	Navarra	Blanco	I	16y+	286,00	286,00	286,00	286,00	286,00
JUDIA VERDE	Almería	Plana	I	-	125,00	125,00	125,00	125,00	125,00
	Granada	Plana	I	-	173,00	153,00	179,00	152,94	156,47
MELÓN	Murcia	Amarillo	I	-	45,00	45,00	45,00	45,00	45,00
	Murcia	Galia	I	800-1.250 gr	66,36	66,36	66,36	66,36	66,36
PEPINO	Almería	Liso	I	350-500 gr	-	46,36	47,27	52,89	51,24
PIMIENTO	Almería	Verde alargado	I	40y+	42,00	42,00	42,00	42,00	42,00
	Murcia	Cuadrado color (rojo y amarillo)	I	70y+	127,27	127,27	127,27	127,27	127,27
	Murcia	Cuadrado verde	I	70y+	120,91	120,91	120,91	120,91	120,91
SANDIA	Murcia	Con pepitas	I	-	25,00	25,00	25,00	25,00	25,00
	Murcia	Sin pepitas	I	-	35,00	35,00	35,00	35,00	35,00
TOMATE	Almería	Redondo	I	57-100	-	-	34,10	31,00	35,00
	Almería	Racimo	I	-	-	-	37,00	34,00	38,00
	Granada	Redondo	I	57-100	32,00	32,00	40,00	37,00	40,00
	Granada	Racimo	I	-	46,35	0,00	0,00	0,00	0,00
	Granada	Cereza	I	-	150,00	138,00	167,00	138,00	-
	Murcia	Redondo	I	57-100	50,66	50,66	50,66	50,66	50,66

<b>I-6 PRECIOS EN MERCADOS REPRESENTATIVOS VACUNO Y OVINO</b>
---

**A) BOVINO**

**1.- PRECIO MEDIO NACIONAL (Euro/100 kg Canal) DE CANALES DE BOVINO PESADO  
SEGÚN MODELO COMUNITARIO DE CLASIFICACIÓN R(CE) Nº 1249/2008.**

CATEGORÍA	CLASE DE CONFORMACIÓN Y DE ESTADO DE ENGRASAMIENTO	Semana 24-30/06 2013	Semana 01-07/07 2013	Variación
<b>Categoría A: Canales de machos jóvenes sin castrar de más de un año y menos de dos años</b>	Muy buena y poco cubierta (U-2)	396,31	395,30	-1,01
	Muy buena y cubierta (U-3)	395,25	391,33	-3,91
	Precio medio ponderado Categoría U	395,64	392,80	-2,84
	Buena y poco cubierta (R-2)	368,87	378,86	9,99
	Buena y cubierta (R-3)	373,99	370,19	-3,80
	Precio medio ponderado Categoría R	372,10	373,40	1,30
<b>Categoría D: Canales de hembras que hayan parido</b>	Mediocre y poco cubierta (P-2)	219,91	214,88	-5,02
	Mediocre y cubierta (P-3)	221,53	221,53	0,00
	Precio medio ponderado Categoría P	220,99	219,33	-1,66
	Buena y cubierta (R-3)	265,48	255,78	-9,70
	Buena y grasa (R-4)	287,99	287,45	-0,54
	Precio medio ponderado Categoría R	271,11	263,70	-7,41
<b>Categoría E: Canales de otras hembras</b>	Menos buena y poco cubierta (O-2)	260,33	255,82	-4,52
	Menos buena y cubierta (O-3)	248,53	242,47	-6,06
	Menos buena y grasa (O-4)	257,79	250,81	-6,98
	Precio medio ponderado Categoría O	252,83	246,77	-6,05
	Muy buena y poco cubierta (U-2)	410,10	411,32	1,22
	Muy buena y cubierta (U-3)	422,32	419,47	-2,85
<b>Categoría E: Canales de otras hembras</b>	Precio medio ponderado Categoría U	415,96	415,23	-0,74
	Buena y poco cubierta (R-2)	388,96	391,77	2,81
	Buena y cubierta (R-3)	399,31	401,51	2,20
	Buena y grasa (R-4)	365,93	367,03	1,10
	Precio medio ponderado Categoría R	391,05	393,49	2,44
	Menos buena y poco cubierta (O-2)	348,37	346,31	-2,05
<b>Categoría E: Canales de otras hembras</b>	Menos buena y cubierta (O-3)	361,79	359,35	-2,44
	Menos buena y grasa (O-4)	377,76	387,24	9,48
<b>Categoría E: Canales de otras hembras</b>	Precio medio ponderado Categoría O	355,18	353,43	-1,75

**L-6 PRECIOS EN MERCADOS REPRESENTATIVOS VACUNO Y OVINO****2.-PRECIO MEDIO NACIONAL DEL BOVINO (Euro/100 kg)**

<b>BOVINO VIVO</b>	<b>Semana 24-30/06 2013</b>	<b>Semana 01-07/07 2013</b>	<b>Variación</b>
Machos hasta 480 Kg. vivo	229,19	228,39	-0,80
Machos de más de 480 kg. vivo	210,42	209,49	-0,93
Hembras que hayan parido	118,59	119,12	0,53
Otras hembras de hasta 380 Kg. vivo	235,11	235,34	0,23
Otras hembras de más de 380 Kg. vivo	227,03	227,03	0,00

**3.-PRECIO MEDIO NACIONAL DE OTROS ANIMALES DE LA ESPECIE BOVINA ( R(CE) N° 2273/2002).**

<b>OTROS BOVINOS</b>	<b>Semana 24-30/06 2013</b>	<b>Semana 01-07/07 2013</b>	<b>Variación</b>
Terneros de ocho días a cuatro semanas			
tipo frisón/país	105,00	102,50	-2,50
tipo cruzado	307,50	305,00	-2,50
<i>Media ponderada nacional (Euro/Cabeza )</i>	206,25	203,75	-2,50
Bovinos ligeros comprendidos entre seis y doce meses			
tipo frisón/país	194,78	194,78	0,00
tipo cruzado	280,58	280,58	0,00
<i>Media ponderada nacional (Euro/100 kg Vivo )</i>	250,55	250,55	0,00

**B) CORDEROS****1.-PRECIOS MEDIOS NACIONALES DE CANALES DE OVINO FRESCAS O REFRIGERADAS R(CE) N° 315/2002  
. Euro/100 Kg Canal**

<b>CORDEROS I y II</b>	<b>Semana 24-30/06 2013</b>	<b>Semana 01-07/07 2013</b>	<b>Variación</b>
Corderos I (12 a 13 kg/canal)	597,35	614,54	17,18
Corderos II (13,1 a 16 kg/canal)	482,73	495,22	12,49
<i>Media ponderada</i>	540,04	554,88	14,84

**2.-PRECIOS MEDIOS DE CANALES DE OVINO FRESCAS O REFRIGERADAS EN LOS MERCADOS NACIONALES REPRESENTATIVOS PARA LA C.E.**

<b>MERCADO REPRESENTATIVO Cordero 9-19 kg</b>	<b>Semana 24-30/06 2013</b>	<b>Semana 01-07/07 2013</b>	<b>Variación</b>
Barcelona	615,71	617,98	2,28
Madrid	624,01	624,01	0,00
(MERCAVALENCIA) Valencia	663,59	678,96	15,37
Albacete	595,61	609,10	13,50
Extremadura	562,08	562,08	0,00
Medina del Campo	578,34	618,34	40,00
Talavera de la Reina	613,62	627,07	13,45
Zaragoza	611,87	635,87	24,00
<i>Media ponderada nacional</i>	589,15	606,97	17,83

**PRECIOS EN MERCADOS REPRESENTATIVOS - PRODUCTOS GANADEROS****D) - PORCINO**

CLASIFICACIÓN EUROPEA (CE) Nº 1249/2008.

Euro/100 kg Canal

MERCADO REPRESENTATIVO	Clase E			Clase U			Cat. II		
	Semana 24-30/06 2013	Semana 01-07/07 2013	Variación	Semana 24-30/06 2013	Semana 01-07/07 2013	Variación	Semana 24-30/06 2013	Semana 01-07/07 2013	Variación
<b>LONJAS</b>									
Ebro	189,89	190,03	0,14	180,94	182,22	1,28	179,40	180,68	1,28
Mercalleida	190,43	189,23	-1,20	181,45	181,45	0,00	179,91	179,91	0,00
Segovia	196,38	195,14	-1,24	187,12	187,12	0,00	197,58	197,58	0,00
Silleda	186,55	186,55	0,00	177,75	178,88	1,13	--	--	--
Conjunto de Lonjas Media Ponderada	191,40	190,45	-0,95	182,38	182,62	0,24	183,99	184,19	0,20
<b>MATADEROS</b> Media Ponderada	201,39	201,87	0,48	191,90	193,57	1,68	188,45	190,41	1,96
<b>Media Nacional</b>	<b>196,40</b>	<b>196,16</b>	<b>-0,24</b>	<b>187,14</b>	<b>188,10</b>	<b>0,96</b>	<b>186,22</b>	<b>187,30</b>	<b>1,08</b>

**PRECIOS EN MERCADOS REPRESENTATIVOS - PRODUCTOS GANADEROS - PORCINO.****E) - PORCINO PRECOZ  
LECHONES, OTRAS CALIDADES.**

Euro/100 Kg vivo

<b>Cerdas de Desvieje</b>	<b>Semana 24-30/06 2013</b>	<b>Semana 01-07/07 2013</b>	<b>Variación</b>
Cerdas de Desvieje	80,70	80,84	0,14
<b>CERDOS CEBADOS</b>			
Categoría U	144,10	144,83	0,74
<b>LECHONES</b>			
Lleida.Base 20kg de peso.	185,00	182,50	-2,50
Segovia.Base 20kg de peso.	222,50	225,00	2,50
Normal.Base 20kg de peso.	203,06	203,16	0,10

**F) -TRONCO IBÉRICO**

Euro/100 Kg vivo

<b>LECHONES</b>	<b>Semana 24-30/06 2013</b>	<b>Semana 01-07/07 2013</b>	<b>Variación</b>
Base 23 Kg.	376,53	383,45	6,92
<b>DESVIEJE</b>			
Reproductores de desvieje	130,84	133,89	3,05
<b>CEBADOS</b>			
Marranillos, de 35 a 60 Kg.	--	--	0,00
Primals, de 60 a 100 Kg.	--	--	0,00
Cerdos cebados de pienso (extensivo)	221,75	223,47	1,72
Cerdos cebados de bellota	--	--	0,00

I  
S C



GOBIERNO  
DE ESPAÑA

MINISTERIO  
DE AGRICULTURA, ALIMENTACIÓN  
Y MEDIO AMBIENTE