



6 de noviembre 2013

Índice:

1. Precios Medios Nacionales, comentarios y gráficos

2. Precios en Mercados Representativos UE

- 2.1 Cereales
- 2.2 Vinos de mesa
- 2.3 Aceites y Semillas
- 2.4 Frutas y Hortalizas
- 2.5 Vacuno
- 2.6 Ovino
- 2.7 Porcino



GOBIERNO
DE ESPAÑA

MINISTERIO
DE AGRICULTURA, ALIMENTACIÓN
Y MEDIO AMBIENTE

SECRETARÍA GENERAL TÉCNICA

Subdirección General de Estadística

sgestadi@magrama.es

<http://www.magrama.gob.es/es/estadistica/temas/default.aspx>

Publicación elaborada por la
Secretaría General Técnica
Subdirección General de Estadística



MINISTERIO DE AGRICULTURA, ALIMENTACIÓN Y MEDIO AMBIENTE

Edita

© Ministerio de Agricultura, Alimentación y Medio Ambiente
Secretaría General Técnica
Centro de Publicaciones
Catálogo de Publicaciones de la Administración General del Estado:
<http://publicacionesoficiales.boe.es/>

N.I.P.O.: 280-13-009-3

Se permite la utilización, copia o reproducción de los datos de este Boletín siempre que se cite expresamente su procedencia

CEREALES: Subida del trigo blando panificable (1,13%) y cebada pienso (1,42%), descenso del maíz grano (-0,54%), el arroz cáscara se mantiene estable.

VINO DE MESA: Subida del vino de mesa blanco (0,27%) y descenso del vino blanco (-0,71%).

ACEITES VEGETALES (▼): Descenso de los aceites vegetales; aceite de oliva virgen (-0,79%), lampante (-2,06%), orujo crudo (-1,84%) y refinado de girasol (-0,40%).

CITRICOS: Bajada de cotizaciones en clementina (-4,13%) y subidas en limón (7,53%).

FRUTAS DE PEPITA (=): Estabilidad en este sector.

HORTALIZAS (▼): Predomina la bajada de precios en los productos hortícolas, con especial mención a la alcachofa (-15,02%) y al pimiento verde tipo italiano (-7,08%). Estabilidad en patata (0,02%).

VACUNO (=): Precios estables en el sector vacuno, con muy leves variaciones tanto de la carne como de los animales para vida. Así, las canales de añojo y ternera bajan (-0,08% y -0,03% respectivamente); también las cotizaciones de los animales destinados a vida (-0,06%).

CORDERO (▼): El precio de la canal de cordero baja (-0,77%) de media en sus diferentes clasificaciones.

PORCINO: Subida del 0,37% en los precios de las canales de los animales de mayor calidad; mientras que en las canales de 55-50% de contenido magro se observa un descenso de cotizaciones (-1,09%) y también en las de menor calidad (-0,54%).

POLLOS (▲): El precio de la canal de pollo sube un 0,42%.

HUEVOS (▲): Subida de un céntimo de euro en los precios de la docena de los huevos objeto de seguimiento en este informe, lo que supone un incremento del precio medio del 1,74%.

CONEJO (=): Sin variaciones respecto a la semana precedente.

LÁCTEOS: El precio de la leche de vaca en el mes de septiembre fue de 36,00 €/100 litros (Fuente FEGA). El precio del suero de leche en polvo baja esta semana (-0,66%).

PRODUCTOS AGRARIOS (especificaciones)		Semana 43 21-27/10 2013	Semana 44 28/10-03/11 2013	Variación semanal euros	Variación semanal %
AGRICOLAS					
(1)	Trigo blando panificable (€/t)	195,92	198,13	2,21	1,13
(1)	Cebada pienso (€/t)	172,01	174,45	2,44	1,42
(1)	Maíz grano (€/t)	186,33	185,32	-1,01	-0,54
(4)	Arroz cáscara (€/t)	285,00	285,00	0,00	0,00
(1)	Alfalfa (€/t)	182,72	182,58	-0,14	-0,08
(2)	Vino blanco sin indicación geográfica (€/hgdo)	3,77	3,78	0,01	0,27
(2)	Vino tinto sin indicación geográfica (€/hgdo. 12p. color)	4,24	4,21	-0,03	-0,71
(3)	Aceite de oliva virgen de 0,8 a 2° (€/100 kg)	218,97	217,24	-1,73	-0,79
(3)	Aceite de oliva lampante, más de 2° (€/100 kg)	204,70	200,48	-4,22	-2,06
(3)	Aceite de orujo crudo (€/100 kg)	108,46	106,46	-2,00	-1,84
(3)	Aceite girasol refinado (€/100 kg)	83,47	83,14	-0,33	-0,40
(4)	Clementina(€/100kg)	27,77	26,62	-1,15	-4,13
(4)	Limón(€/100kg)	29,52	31,74	2,22	7,53
(4)	Manzana Golden Delicious (€/100 kg)	52,72	52,78	0,06	0,11
(4)	Pera Blanquilla (€/100kg)	59,90	59,90	0,00	0,00
(4)	Acelga (€/100kg)	49,85	50,29	0,44	0,89
(4)	Alcachofa(€/100kg)	93,20	79,20	-14,00	-15,02
(4)	Judía verde tipo plana (€/100 kg)	151,35	145,54	-5,82	-3,84
(4)	Lechuga Romana (€/100 kg)	33,58	32,32	-1,26	-3,75
(4)	Pimiento verde tipo italiano (€/100 kg)	44,98	41,80	-3,19	-7,08
(4)	Tomate liso (€/100 kg)	26,20	25,35	-0,85	-3,23
(4)	Patata (€/100 kg)	19,22	19,22	0,00	0,02
GANADEROS					
(5)	Ternera, conjunto clases (€/100 kg canal)	400,09	399,95	-0,14	-0,03
(5)	Añojo, buena conformación (€/100 kg canal)	374,35	374,05	-0,30	-0,08
(5)	Bovino vivo, conjunto categorías (€/100 kg vivo)	208,03	207,91	-0,12	-0,06
(5)	Corderos 9-19 kilos (€/100 kg canal)	599,98	595,06	-4,92	-0,82
(5)	Corderos 12-16 kilos (€/100 kg canal)	551,42	547,42	-4,00	-0,72
(5)	Porcino 60-55% magro (€/100 kg canal)	192,95	193,67	0,72	0,37
(5)	Porcino 50-55% magro (€/100 kg canal)	188,47	186,41	-2,06	-1,09
(5)	Porcino <50% magro (€/100 kg canal)	189,34	188,31	-1,03	-0,54
(5)	Lechon 20 kg (€/unidad)	39,77	39,77	-0,00	0,00
(6)	Pollo, media de canales del 83% y 65% rdto. (€/100 kg canal)	178,84	179,60	0,76	0,42
(7)	Huevos - Clase L (€/docena)	0,81	0,82	0,01	1,74
(7)	Huevos - Clase M (€/docena)	0,75	0,76	0,01	1,74
(8)	Conejo 1,8-2,2 kilo, vivo (€/100 kg)	221,12	221,12	0,00	0,00
(10)	Suero de leche en polvo (€/100kg)	98,54	97,89	-0,65	-0,66
(9)	Leche de vaca (€/100 litros): Fuente FEGA	Precio septiembre 2013: 36,00 €/100 litros			

Posición comercial: (1) Entrada industria ; (2) Salida bodega; (3) Salida almazara; (4) Granel; s/árbol, finca,almacén agricultor,alhóndiga,lonja; (5) Entrada matadero; (6) Salida muelle matadero; (7) Salida muelle centro de embalaje; (8) Salida granja; (9) Precio pagado al ganadero (10) Precio franco fábrica sin impuestos ni costes

PRECIOS MEDIOS NACIONALES

■ antepenúltima campaña
■ penúltima campaña
■ campaña actual

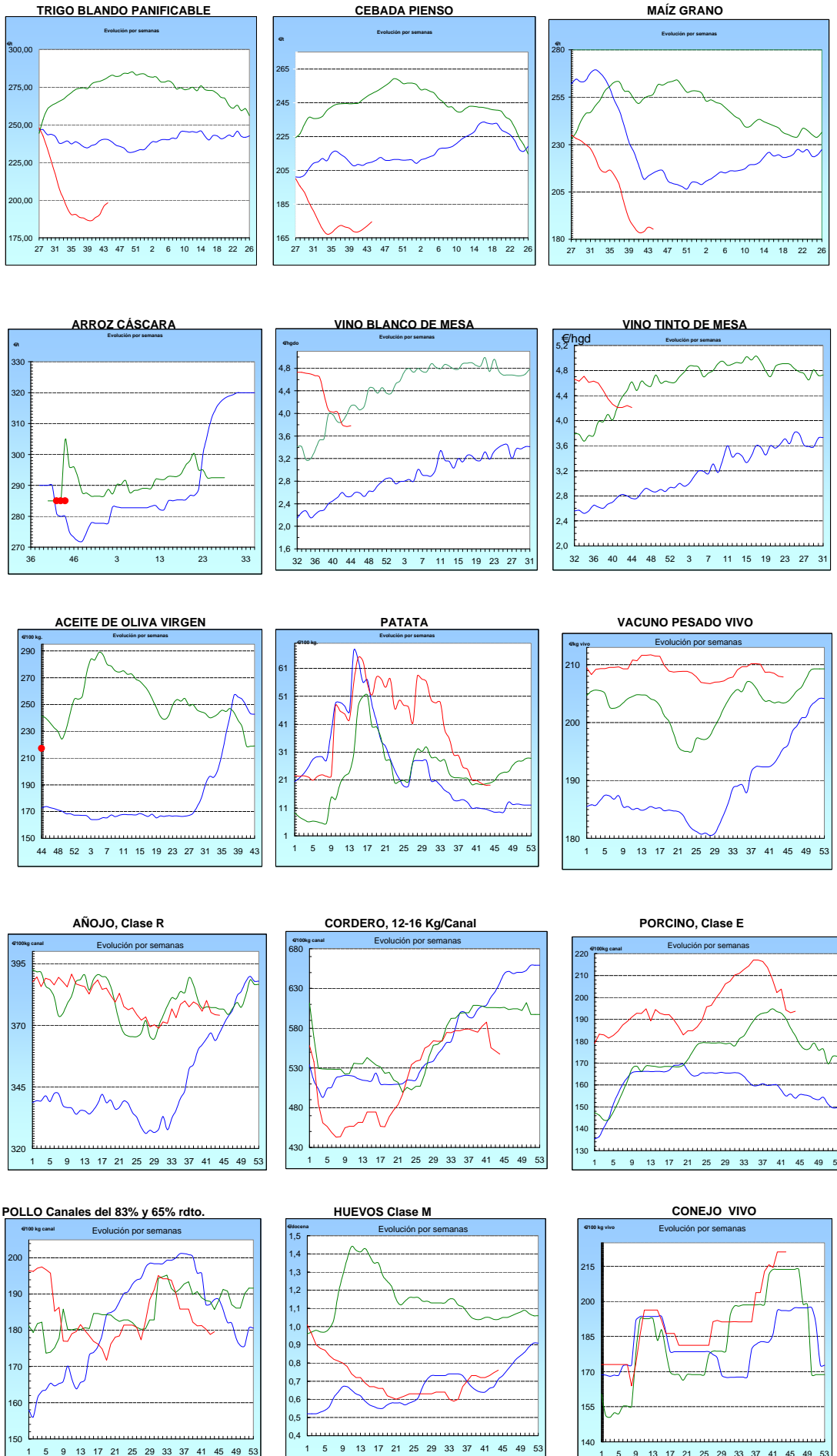

I-2 PRECIOS EN MERCADOS REPRESENTATIVOS - CEREAL

Precios en Euro/Tonelada

REGLAMENTO (UE) N° 1272/2009 DE LA COMISION. Artículo 56, apartado 3.

Precios de comercio al por mayor. Mercancía nacional y/o importada, sobre vehículo en posición almacén

PRODUCTO	MERCADO REPRESENTATIVO	Semana 21-27/10 2013	Semana 28/10-03/11 2013	Variación
Trigo Blando Panificable	Álava	196,00	198,00	2,00
	Albacete	202,00	206,00	4,00
	Ávila	187,00	187,00	0,00
	Badajoz	--	205,00	--
	Barcelona	218,00	222,00	4,00
	Burgos	189,60	189,60	0,00
	Cádiz	222,00	222,00	0,00
	Ciudad Real	205,00	205,00	0,00
	Córdoba	210,00	210,00	0,00
	La Coruña	205,00	208,00	3,00
	Cuenca	202,00	205,00	3,00
	Gerona	218,00	222,00	4,00
	Guadalajara	198,00	200,00	2,00
	Huesca	200,00	204,00	4,00
	León	195,00	198,00	3,00
	Lérida	210,00	215,00	5,00
	La Rioja	192,00	195,00	3,00
	Madrid	198,00	200,00	2,00
	Navarra	200,00	203,00	3,00
	Orense	198,00	201,00	3,00
	Palencia	190,00	190,00	0,00
	Pontevedra	--	201,00	--
	Salamanca	188,40	189,60	1,20
	Segovia	190,00	190,00	0,00
	Sevilla	222,00	222,00	0,00
	Soria	198,40	200,40	2,00
	Tarragona	210,00	212,00	2,00
	Teruel	198,00	215,00	17,00
	Toledo	200,00	202,00	2,00
	Valencia	214,00	214,00	0,00
Valladolid	182,80	190,80	8,00	
Zamora	191,50	192,40	0,90	
Zaragoza	210,00	215,00	5,00	
Trigo Duro	Burgos	174,00	174,00	0,00
	Cádiz	225,00	225,00	0,00
	Córdoba	225,00	225,00	0,00
	Huelva	--	225,00	--
	Málaga	--	225,00	--
	Sevilla	225,00	225,00	0,00
	Zaragoza	240,00	240,00	0,00

I-2 PRECIOS EN MERCADOS REPRESENTATIVOS - CEREAL

Precios en Euro/Tonelada

REGLAMENTO (UE) N° 1272/2009 DE LA COMISION. Artículo 56, apartado 3.

Precios de comercio al por mayor. Mercancía nacional y/o importada, sobre vehículo en posición almacén

PRODUCTO	MERCADO REPRESENTATIVO	Semana 21-27/10 2013	Semana 28/10-03/11 2013	Variación
Cebada Pienso	Albacete	168,00	173,80	5,80
	Ávila	170,00	170,00	0,00
	Badajoz	186,00	191,00	5,00
	Barcelona	182,00	186,00	4,00
	Burgos	172,40	172,40	0,00
	Cádiz	--	186,00	--
	Ciudad Real	173,00	173,50	0,50
	La Coruña	194,00	194,00	0,00
	Cuenca	167,00	174,00	7,00
	Gerona	182,00	186,00	4,00
	Granada	180,00	180,00	0,00
	Guadalajara	168,00	176,40	8,40
	Huelva	186,00	186,00	0,00
	Huesca	170,40	173,40	3,00
	León	180,00	180,00	0,00
	Lérida	173,00	177,00	4,00
	Madrid	168,00	177,00	9,00
	Murcia	178,00	184,00	6,00
	Navarra	172,00	172,00	0,00
	Palencia	176,00	176,00	0,00
	Salamanca	174,00	174,60	0,60
	Segovia	173,00	172,00	-1,00
	Sevilla	186,00	186,00	0,00
	Soria	167,60	167,60	0,00
	Teruel	162,00	175,00	13,00
	Toledo	178,00	179,30	1,30
Valladolid	172,40	172,60	0,20	
Zamora	180,00	180,00	0,00	
Zaragoza	165,00	173,00	8,00	
Cebada Malta	Albacete	186,00	188,00	2,00
	Cuenca	186,00	188,00	2,00
	Guadalajara	--	199,00	--
	La Rioja	--	180,00	--
	Madrid	196,00	199,00	3,00
	Navarra	174,00	174,00	0,00

I-2 PRECIOS EN MERCADOS REPRESENTATIVOS - CEREAL

Precios en Euro/Tonelada

REGLAMENTO (UE) N° 1272/2009 DE LA COMISION. Artículo 56, apartado 3.

Maíz grano, precios de comercio al por mayor. Mercancia nacional y/o importada, sobre vehículo en almacén
 Arroz cáscara, arroz blanco precios salida almacén agricultor

PRODUCTO	MERCADO REPRESENTATIVO	Semana 21-27/10 2013	Semana 28/10-03/11 2013	Variación
Maíz Grano	Albacete	179,00	180,20	1,20
	Badajoz	173,00	175,00	2,00
	Barcelona	188,00	188,00	0,00
	Cáceres	173,00	175,00	2,00
	Cádiz	172,00	172,00	0,00
	Ciudad Real	180,00	180,00	0,00
	La Coruña	210,00	210,00	0,00
	Cuenca	179,00	180,00	1,00
	Gerona	188,00	188,00	0,00
	Guadalajara	180,00	180,00	0,00
	Huelva	185,00	185,00	0,00
	Huesca	184,60	180,00	-4,60
	León	200,00	200,00	0,00
	Lérida	179,00	180,00	1,00
	La Rioja	192,00	190,00	-2,00
	Madrid	180,00	180,00	0,00
	Murcia	192,00	180,00	-12,00
	Navarra	180,00	178,00	-2,00
	Pontevedra	210,00	210,00	0,00
	Salamanca	191,20	192,20	1,00
Sevilla	172,00	172,00	0,00	
Tarragona	182,00	182,00	0,00	
Toledo	--	184,00	--	
Valencia	192,00	190,00	-2,00	
Valladolid	187,40	179,40	-8,00	
Zamora	200,00	200,00	0,00	
Zaragoza	181,00	177,00	-4,00	
Arroz Cáscara (Japónica/Bahía R)	Valencia	285,00	285,00	0,00
Arroz Blanco Extra	Tarragona	560,00	560,00	0,00
	Valencia	540,00	540,00	0,00

**I-3 PRECIOS EN MERCADOS REPRESENTATIVOS
VINOS BLANCO Y TINTO SIN INDICACION GEOGRAFICA
Reglamentos UE N° 1234/2007, 479/2008 y 144/2013**

**En €/hgdo, salida bodega, a granel, pago al contado sin I.V.A.
Precio de vino tinto referido al producto de 12 puntos de color**

PRODUCTO	MERCADO REPRESENTATIVO	Semana 21-27/10 2013	Semana 28/10-3/11 2013	Variación €
VINO BLANCO	Albacete	4,39	4,46	0,07
	Badajoz	3,10	3,14	0,04
	Ciudad Real	3,64	3,64	0,00
	Cuenca	4,60	4,60	0,00
	Toledo	4,20	4,20	0,00
VINO TINTO	Albacete	4,48	4,47	-0,01
	Ciudad Real	3,88	3,88	0,00
	Cuenca	4,82	4,82	0,00
	Murcia	5,78	5,14	-0,64
	Toledo	4,48	4,48	0,00
	Valencia	2,98	2,98	0,00

I-4 PRECIOS EN MERCADOS REPRESENTATIVOS DE ACEITES

Aceites. Precios sobre almazara, en €/100 kg, sin I.V.A.Rgtos C.E. 865/04 y 826/08

Semilla de girasol. Precios en centros de demanda, en €/100 kg, sin I.V.A. Rgto C.E.E. 3405/93

PRODUCTO Y ESPECIFICACIONES	MERCADO REPRESENTATIVO	Semana 21-27/10 2013	Semana 28/10-3/11 2013	Variación €
ACEITE DE OLIVA VIRGEN EXTRA Menos de 0,8°	Badajoz	235,90	235,90	0,00
	Ciudad Real	238,00	242,00	4,00
	Córdoba	241,00	241,00	0,00
	Granada	231,40	234,00	2,60
	Jaén	236,00	228,40	-7,60
	Málaga	233,90	233,90	0,00
	Sevilla	243,00	245,00	2,00
	Tarragona	237,40	231,39	-6,01
	Toledo	235,00	234,00	-1,00
ACEITE DE OLIVA VIRGEN De 0,8° a 2°	Badajoz	219,90	219,90	0,00
	Córdoba	219,40	219,40	0,00
	Granada	214,50	217,50	3,00
	Jaén	219,10	216,40	-2,70
	Sevilla	225,00	217,70	-7,30
	Cadiz	215,00	215,00	0,00
	Tarragona	216,36	210,35	-6,01
	Toledo	217,00	215,00	-2,00
ACEITE DE OLIVA LAMPANTE Más de 2°	Córdoba	202,80	197,00	-5,80
	Granada	202,10	195,60	-6,50
	Jaén	206,00	202,50	-3,50
	Málaga	206,30	200,10	-6,20
	Sevilla	205,80	201,00	-4,80
	Tarragona	195,33	193,83	-1,50
	Badajoz	205,80	205,80	0,00
ACEITE DE OLIVA REFINADO	Córdoba	217,96	217,96	0,00
	Jaén	216,36	216,36	0,00
	Tarragona	219,37	216,36	-3,01
ACEITE DE ORUJO CRUDO	Córdoba	109,03	109,03	0,00
	Jaén	111,19	105,17	-6,02
	Tarragona	105,18	105,18	0,00
ACEITE DE ORUJO REFINADO	Córdoba	153,31	153,31	0,00
	Jaén	153,26	146,04	-7,22
	Tarragona	156,26	156,26	0,00
ACEITE DE GIRASOL REFINADO	Córdoba	83,43	83,43	0,00
	Sevilla	83,00	82,00	-1,00
	Tarragona	84,00	84,00	0,00
SEMILLA DE GIRASOL	Andalucía	34,72	34,13	-0,59
	Centro-Norte	33,92	33,61	-0,31

I-5 PRECIOS EN MERCADOS REPRESENTATIVOS - FRUTAS Y HORTALIZAS

PRECIOS DE PRODUCTOS NACIONALES

Mercados representativos de producción

Rgts. CE 1234/2007 y 543/2011

En €/100 kg, a salida agrupación de productores, envasado, sin I.V.A, incluyendo el precio del envase

CITRICOS

PRODUCTO	MERCADO	VARIEDAD O TIPO	CAT.	CALIBRE mm.	DIA/MES				
					28/10	29/10	30/10	31/10	1/11
CLEMENTINA	Castellón	Oronules	I	1X-3	-	110,00	-	-	82,48
	Castellón	Clemenules	I	1X-3	-	-	-	85,00	78,71
	Murcia	Conjunto variedades	I	1-3	83,00	83,00	83,00	83,00	-
SATSUMA	Valencia	Clausellina/Okitsu	I	1X-2	56,00	56,00	56,00	56,00	-
LIMON	Alicante	Fino	I	3-4	80,00	80,00	-	80,00	-
	Málaga	Fino	I	3-4	94,00	93,00	94,00	93,00	-
	Murcia	Fino	I	3-4	90,00	91,00	90,00	91,00	-
NARANJA	Alicante	Navelina	I	6-9	52,52	52,52	52,52	52,52	-

FRUTAS DE PEPITA

PRODUCTO	MERCADO	VARIEDAD O TIPO	CAT.	CALIBRE mm.	DIA/MES				
					28/10	29/10	30/10	31/10	1/11
MANZANA	Girona	Fuji	I	70-80	84,40	84,40	84,40	84,40	-
	Girona	Golden Delicious	I	70-80	78,52	78,52	78,52	78,52	-
	Girona	Granny Smith	I	70-80	75,58	75,58	75,58	75,58	-
	Girona	Royal Gala	I	65-70	71,02	71,02	71,02	71,02	-
	Girona	Red Delicious	I	70-80	83,30	83,30	83,30	83,30	-
	Lleida	Fuji	I	70-80	75,00	75,00	75,00	75,00	-
	Lleida	Golden Delicious	I	70-80	66,72	66,72	65,26	67,29	-
	Lleida	Royal Gala	I	65-70	74,00	72,79	73,13	73,51	-
	Lleida	Granny Smith	I	70-80	68,00	68,00	71,00	69,00	-
	Lleida	Red Chief	I	70-80	66,00	66,00	67,00	63,00	-
	Zaragoza	Grupo Golden	I	70y+	-	-	62,30	59,35	-
	Zaragoza	Grupo Reineta	I	75y+	-	82,46	-	77,65	-
	Zaragoza	Grupo Gala	I	75-85	78,54	78,42	78,00	73,43	-
PERA	Lleida	Abate Fetel	I	70-75	91,00	91,00	91,00	91,00	-
	Lleida	Blanquilla	I	55-60	73,65	76,01	75,06	74,84	-
	Lleida	Conferencia	I	60-65	72,62	74,10	73,12	71,33	-
	Lleida	Limonera	I	60-65	72,68	72,77	69,52	69,11	-
	Lleida	Ercolini	I	<55	90,62	89,00	89,00	89,00	-
	Lleida	Williams	I	65-75	-	68,00	68,00	64,00	-
	Lleida	Red Bartlett	I	60-65	63,00	66,00	64,00	66,00	-
	Lleida	Alejandrina	I	65-70	64,00	64,00	-	62,00	-
	Zaragoza	Blanquilla	I	55-60	79,77	-	75,08	75,38	-
	Zaragoza	Conferencia	I	60-65	-	-	67,28	73,13	-
UVA DE MESA	Murcia	Red Globe	I	-	105,00	105,00	105,00	105,00	-
	Murcia	Autumn Black	I	-	105,00	105,00	105,00	105,00	-
	Murcia	Apirena negra	I	-	83,00	83,00	83,00	83,00	-

FRUTAS DE HUESO

PRODUCTO	MERCADO	VARIEDAD O TIPO	CAT.	CALIBRE mm.	DIA/MES				
					28/10	29/10	30/10	31/10	1/11
MELOCOTÓN	Lleida	Pulpa amarilla	I	A/B	39,00	37,00	38,00	38,29	-
	Zaragoza	Pulpa amarilla	I	A/B	62,40	66,48	-	-	-
NECTARINA	Lleida	Pulpa amarilla	I	A/B	46,00	43,00	48,00	46,00	-
	Zaragoza	Pulpa amarilla	I	A/B	68,39	66,48	-	-	-

I-5 PRECIOS EN MERCADOS REPRESENTATIVOS - FRUTAS Y HORTALIZAS

PRECIOS DE PRODUCTOS NACIONALES

Mercados representativos de producción

Rgtos. CE 1234/2007 y 543/2011

En €100 kg, a salida agrupación de productores, envasado, sin I.V.A, incluyendo el precio del envase.

HORTALIZAS

PRODUCTO	MERCADO	VARIEDAD O TIPO	CAT.	CALIBRE mm.	DIA/MES				
					28/10	29/10	30/10	31/10	1/11
AJO	Córdoba	Blanco	I	50-80	155,00	155,00	155,00	155,00	-
	Córdoba	Morado	I	45-55	160,00	160,00	160,00	160,00	-
	Córdoba	Spring Blanco	I	50-60	130,00	130,00	130,00	130,00	-
	Córdoba	Spring Violeta	I	50-60	130,00	130,00	130,00	130,00	-
	Cuenca	Morado	I	45-55	190,00	190,00	190,00	190,00	-
	Cuenca	Spring Violeta	I	50-60	150,00	150,00	150,00	150,00	-
BERENJENA	Almería	Alargada	I	40y+	43,83	36,11	33,89	37,50	-
CALABACÍN	Almería	-	I	14-21	92,25	-	86,50	85,00	-
CHAMPIÑÓN	La Rioja	Cerrado	I	30-65	144,89	144,88	147,12	145,89	-
COLIFLOR	La Rioja	Coronada	I	-	33,33	33,33	33,33	33,33	-
	Murcia	Coronada	I	-	20,00	20,00	20,00	20,00	-
JUDÍA VERDE	Almería	Plana	I	-	137,78	-	147,00	144,44	-
LECHUGA	Almería	Iceberg	I	400g.y+	63,00	61,00	58,00	57,00	-
	Murcia	Iceberg	I	400g.y+	50,00	50,00	50,00	50,00	-
	Murcia	Romana	I	-	41,00	41,00	41,00	41,00	-
	Murcia	Baby	I	-	143,00	143,00	143,00	143,00	-
PEPINO	Almería	Liso	I	350-500 gr	77,00	70,00	68,00	67,00	-
	Almería	Corto	I	-	40,00	33,33	42,78	53,50	-
PIMIENTO	Almería	Cuadrado color (rojo y amarillo)	I	70y+	68,97	68,97	68,97	68,97	-
	Almería	Cuadrado verde	I	70y+	63,00	72,50	79,50	76,00	-
	Almería	Verde Alargado	I	40y+	38,10	37,91	33,99	34,92	33,57
	Murcia	Padrón	I	-	180,00	180,00	180,00	180,00	-
TOMATE	Almería	Racimo	I	-	54,29	59,00	54,00	49,41	52,50
	Almería	Redondo	I	57-100	34,29	34,12	37,08	31,47	36,66
	Murcia	Redondo	I	57-100	48,35	48,35	48,35	48,35	-

I-6 PRECIOS EN MERCADOS REPRESENTATIVOS VACUNO Y OVINO

A) BOVINO

**1.- PRECIO MEDIO NACIONAL (Euro/100 kg Canal) DE CANALES DE BOVINO PESADO
SEGÚN MODELO COMUNITARIO DE CLASIFICACIÓN R(CE) Nº 1249/2008.**

CATEGORÍA	CLASE DE CONFORMACIÓN Y DE ESTADO DE ENGRASAMIENTO	Semana 21-27/10 2013	Semana 28/10-03/11 2013	Variación
Categoría A: Canales de machos jóvenes sin castrar de más de un año y menos de dos años	Muy buena y poco cubierta (U-2)	396,10	396,45	0,35
	Muy buena y cubierta (U-3)	394,66	391,82	-2,84
	Precio medio ponderado Categoría U	395,19	393,53	-1,66
	Buena y poco cubierta (R-2)	369,76	371,73	1,98
	Buena y cubierta (R-3)	377,04	375,41	-1,63
	Precio medio ponderado Categoría R	374,35	374,05	-0,30
Categoría D: Canales de hembras que hayan parido	Mediocre y poco cubierta (P-2)	192,09	195,20	3,11
	Mediocre y cubierta (P-3)	202,46	202,46	0,00
	Precio medio ponderado Categoría P	199,04	200,06	1,03
	Buena y cubierta (R-3)	249,40	248,31	-1,08
	Buena y grasa (R-4)	265,14	265,06	-0,08
	Precio medio ponderado Categoría R	253,33	252,50	-0,83
Categoría E: Canales de otras hembras	Menos buena y poco cubierta (O-2)	228,55	231,58	3,04
	Menos buena y cubierta (O-3)	227,67	221,06	-6,61
	Menos buena y grasa (O-4)	223,86	223,16	-0,70
	Precio medio ponderado Categoría O	226,82	223,29	-3,53
	Muy buena y poco cubierta (U-2)	413,47	412,58	-0,89
	Muy buena y cubierta (U-3)	435,98	435,95	-0,03
Categoría E: Canales de otras hembras	Precio medio ponderado Categoría U	424,28	423,80	-0,48
	Buena y poco cubierta (R-2)	398,92	398,61	-0,31
	Buena y cubierta (R-3)	412,98	401,41	-11,56
	Buena y grasa (R-4)	385,42	386,09	0,67
	Precio medio ponderado Categoría R	403,18	398,67	-4,51
	Menos buena y poco cubierta (O-2)	347,87	357,94	10,07
Menos buena y cubierta (O-3)	366,04	371,72	5,68	
Menos buena y grasa (O-4)	399,17	404,00	4,83	
Precio medio ponderado Categoría O	357,55	365,57	8,02	

L-6 PRECIOS EN MERCADOS REPRESENTATIVOS VACUNO Y OVINO**2.-PRECIO MEDIO NACIONAL DEL BOVINO (Euro/100 kg)**

BOVINO VIVO	Semana 21-27/10 2013	Semana 28/10-03/11 2013	Variación
Machos hasta 480 Kg. vivo	229,45	228,94	-0,51
Machos de más de 480 kg. vivo	212,85	212,42	-0,43
Hembras que hayan parido	105,01	104,79	-0,22
Otras hembras de hasta 380 Kg. vivo	242,66	243,00	0,34
Otras hembras de más de 380 Kg. vivo	237,48	237,48	0,00

3.-PRECIO MEDIO NACIONAL DE OTROS ANIMALES DE LA ESPECIE BOVINA (R(CE) N° 2273/2002).

OTROS BOVINOS	Semana 21-27/10 2013	Semana 28/10-03/11 2013	Variación
Terneros de ocho días a cuatro semanas			
tipo cruzado	297,00	297,00	0,00
tipo frisón/país	90,75	86,75	-4,00
<i>Media ponderada nacional (Euro/Cabeza)</i>	193,88	191,88	-2,00
Bovinos ligeros comprendidos entre seis y doce meses			
tipo cruzado	265,84	265,84	0,00
tipo frisón/país	186,17	186,17	0,00
<i>Media ponderada nacional (Euro/100 kg Vivo)</i>	237,95	237,95	0,00

B) CORDEROS**1.-PRECIOS MEDIOS NACIONALES DE CANALES DE OVINO FRESCAS O REFRIGERADAS R(CE) N° 315/2002
. Euro/100 Kg Canal**

CORDEROS I y II	Semana 21-27/10 2013	Semana 28/10-03/11 2013	Variación
Corderos I (12 a 13 kg/canal)	612,12	607,25	-4,88
Corderos II (13,1 a 16 kg/canal)	490,71	487,59	-3,12
<i>Media ponderada</i>	551,42	547,42	-4,00

2.-PRECIOS MEDIOS DE CANALES DE OVINO FRESCAS O REFRIGERADAS EN LOS MERCADOS NACIONALES REPRESENTATIVOS PARA LA C.E.

MERCADO REPRESENTATIVO Cordero 9-19 kg	Semana 21-27/10 2013	Semana 28/10-03/11 2013	Variación
Barcelona	573,27	574,83	1,56
Madrid	561,61	531,61	-30,00
(MERCAVALENCIA) Valencia	640,46	634,05	-6,40
Albacete	581,46	581,46	0,00
Extremadura	535,45	535,45	0,00
Medina del Campo	666,59	666,59	0,00
Talavera de la Reina	571,17	557,24	-13,93
Zaragoza	638,35	618,35	-20,00
<i>Media ponderada nacional</i>	599,98	595,06	-4,92

PRECIOS EN MERCADOS REPRESENTATIVOS - PRODUCTOS GANADEROS**D) - PORCINO**

CLASIFICACIÓN EUROPEA (CE) Nº 1249/2008.

Euro/100 kg Canal

MERCADO REPRESENTATIVO	Clase E			Clase U			Cat. II		
	Semana 21-27/10 2013	Semana 28/10-03/11 2013	Variación	Semana 21-27/10 2013	Semana 28/10-03/11 2013	Variación	Semana 21-27/10 2013	Semana 28/10-03/11 2013	Variación
LONJAS									
Ebro	178,81	181,05	2,24	174,65	174,27	-0,38	173,12	172,73	-0,39
Mercalleida	178,03	180,25	2,22	173,89	173,50	-0,39	172,35	171,96	-0,39
Segovia	182,21	180,82	-1,39	177,97	174,05	-3,92	187,12	184,51	-2,61
Silleda	183,95	183,95	0,00	179,67	177,06	-2,61	--	--	--
Conjunto de Lonjas Media Ponderada	179,40	180,72	1,32	175,23	173,95	-1,28	175,95	175,04	-0,91
MATADEROS Media Ponderada	206,51	206,62	0,12	201,71	198,88	-2,82	202,73	201,58	-1,15
Media Nacional	192,95	193,67	0,72	188,47	186,41	-2,05	189,34	188,31	-1,03

PRECIOS EN MERCADOS REPRESENTATIVOS - PRODUCTOS GANADEROS - PORCINO.**E) - PORCINO PRECOZ
LECHONES, OTRAS CALIDADES.**

Euro/100 Kg vivo

Cerdas de Desvieje	Semana 21-27/10 2013	Semana 28/10-03/11 2013	Variación
Cerdas de Desvieje	84,06	83,85	-0,22
CERDOS CEBADOS			
Categoría U	145,12	143,54	-1,58
LECHONES			
Lleida.Base 20kg de peso.	180,00	180,00	0,00
Segovia.Base 20kg de peso.	215,00	215,00	0,00
Normal.Base 20kg de peso.	198,85	198,85	0,00

F) -TRONCO IBÉRICO

Euro/100 Kg vivo

LECHONES	Semana 21-27/10 2013	Semana 28/10-03/11 2013	Variación
Base 23 Kg.	460,53	466,10	5,56
DESVIEJE			
Reproductores de desvieje	156,52	156,52	0,00
CEBADOS			
Marranillos, de 35 a 60 Kg.	--	--	0,00
Primals, de 60 a 100 Kg.	301,10	301,10	0,00
Cerdos cebados de pienso (extensivo)	247,05	247,65	0,60
Cerdos cebados de bellota	--	--	0,00

I
S C



GOBIERNO
DE ESPAÑA

MINISTERIO
DE AGRICULTURA, ALIMENTACIÓN
Y MEDIO AMBIENTE