



4 de diciembre 2013

Índice:

1. Precios Medios Nacionales, comentarios y gráficos

2. Precios en Mercados Representativos UE

- 2.1 Cereales
- 2.2 Vinos de mesa
- 2.3 Aceites y Semillas
- 2.4 Frutas y Hortalizas
- 2.5 Vacuno
- 2.6 Ovino
- 2.7 Porcino



GOBIERNO
DE ESPAÑA

MINISTERIO
DE AGRICULTURA, ALIMENTACIÓN
Y MEDIO AMBIENTE

SECRETARÍA GENERAL TÉCNICA

Subdirección General de Estadística

sgestadi@magrama.es

<http://www.magrama.gob.es/es/estadistica/temas/default.aspx>

Publicación elaborada por la
Secretaría General Técnica
Subdirección General de Estadística



MINISTERIO DE AGRICULTURA, ALIMENTACIÓN Y MEDIO AMBIENTE

Edita

© Ministerio de Agricultura, Alimentación y Medio Ambiente
Secretaría General Técnica
Centro de Publicaciones
Catálogo de Publicaciones de la Administración General del Estado:
<http://publicacionesoficiales.boe.es/>

N.I.P.O.: 280-13-009-3

Se permite la utilización, copia o reproducción de los datos de este Boletín siempre que se cite expresamente su procedencia

CEREALES (▼): Descenso en la cotización de los cereales grano: trigo blando panificable (-0,42%), cebada pienso (-0,06%), maíz grano (-1,01%).

VINO DE MESA (▼): Descenso del vino de mesa: blanco (-3,66%) y tinto (-1,45%).

ACEITES VEGETALES: Descenso del aceite de oliva virgen (-2,08%), orujo crudo (-1,30%) y subida del lampante de oliva (0,64%) y refinado de girasol (1,63%).

CITRICOS: Retrocesos en el precio de clementina (-2,31%) y limón (-8,04%). Avances en naranja (4,61%).

FRUTAS DE PÉPITA: Mientras que sube la cotización de pera Blanquilla (2,99%), baja la de manzana Golden (-1,81%).

HORTALIZAS (▲): Los descensos coyunturales de oferta en zonas productoras por la climatología adversa provocan un significativo incremento del precio en algunas hortalizas: alcachofa (55,91%), coliflor (55,49%), tomate liso (27,03%) y lechuga romana (13,68%). Baja la patata (-6,20%).

VACUNO: Incremento del precio de la canal de ternera (0,84%), mientras que se reduce el de las canales de añejo (-0,28%). Suben las cotizaciones de los animales destinados a vida (0,80%).

CORDERO (▼): El precio de las canales de cordero continúa a la baja (-0,18%, de media en sus diferentes clasificaciones) por la baja demanda existente, a la espera de que el mayor consumo en estas fiestas navideñas impulse las cotizaciones.

PORCINO: Subida del precio de las canales de porcino de capa blanca de menor contenido magro (0,19% las de <55% magro); en el lado opuesto está el comportamiento de las canales de mayor calidad, que experimentan ligeras bajadas (-0,23%). El exceso de oferta en toda Europa y la falta de demanda, son las causas por las que los precios del porcino se mantienen a la baja. Avance del precio del lechón base 20 kg. (3,42%).

POLLOS (▼): Descenso del precio de la canal de pollo (-1,84%).

HUEVOS (▲): Aumentan las cotizaciones de los huevos (1,16% de media) en sus diferentes clasificaciones.

CONEJO (=): Sin variaciones significativas.

LÁCTEOS (▲): El precio del suero de leche en polvo subió el 1,32%.

PRODUCTOS AGRARIOS (especificaciones)		Semana 47 18-24/11 2013	Semana 48 25/11-01/12 2013	Variación semanal euros	Variación semanal %
AGRICOLAS					
(1)	Trigo blando panificable (€/t)	195,71	194,89	-0,83	-0,42
(1)	Cebada pienso (€/t)	171,20	171,10	-0,10	-0,06
(1)	Maíz grano (€/t)	175,33	173,57	-1,76	-1,01
(4)	Arroz cáscara (€/t)	267,47	267,47	0,00	0,00
(1)	Alfalfa (€/t)	181,72	180,94	-0,78	-0,43
(2)	Vino blanco sin indicación geográfica (€/hgdo)	3,55	3,42	-0,13	-3,66
(2)	Vino tinto sin indicación geográfica (€/hgdo, 12p. color)	4,15	4,09	-0,06	-1,45
(3)	Aceite de oliva virgen de 0,8 a 2° (€/100 kg)	218,29	213,74	-4,55	-2,08
(3)	Aceite de oliva lampante, más de 2° (€/100 kg)	199,74	201,02	1,28	0,64
(3)	Aceite de orujo crudo (€/100 kg)	83,71	82,62	-1,09	-1,30
(3)	Aceite girasol refinado (€/100 kg)	81,37	82,70	1,33	1,63
(4)	Clementina(€/100kg)	23,24	22,70	-0,54	-2,31
(4)	Limón(€/100kg)	25,00	22,99	-2,01	-8,04
(4)	Naranja(€/100kg)	14,05	14,69	0,65	4,61
(4)	Manzana Golden Delicious (€/100 kg)	51,30	50,37	-0,93	-1,81
(4)	Pera Blanquilla (€/100kg)	60,25	62,05	1,80	2,99
(4)	Acelga (€/100kg)	48,44	49,52	1,08	2,24
(4)	Alcachofa(€/100kg)	66,94	104,36	37,42	55,91
(4)	Cebolla(€/100kg)	15,14	14,98	-0,16	-1,05
(4)	Coliflor(€/100kg)	43,73	68,00	24,27	55,49
(4)	Judía verde tipo plana (€/100 kg)	158,45	149,39	-9,06	-5,72
(4)	Lechuga Romana (€/100 kg)	23,16	26,32	3,17	13,68
(4)	Pimiento verde tipo italiano (€/100 kg)	49,78	54,69	4,90	9,85
(4)	Tomate liso (€/100 kg)	44,39	56,39	12,00	27,03
(4)	Patata (€/100 kg)	21,62	20,28	-1,34	-6,20
GANADEROS					
(5)	Ternera, conjunto clases (€/100 kg canal)	403,13	406,53	3,40	0,84
(5)	Añejo, buena conformación (€/100 kg canal)	380,02	378,96	-1,06	-0,28
(5)	Bovino vivo, conjunto categorías (€/100 kg vivo)	209,26	210,93	1,67	0,80
(5)	Corderos 9-19 kilos (€/100 kg canal)	593,62	592,59	-1,03	-0,17
(5)	Corderos 12-16 kilos (€/100 kg canal)	544,44	543,46	-0,98	-0,18
(5)	Porcino 60-55% magro (€/100 kg canal)	180,37	179,96	-0,41	-0,23
(5)	Porcino 50-55% magro (€/100 kg canal)	178,88	179,16	0,28	0,16
(5)	Porcino <50% magro (€/100 kg canal)	179,93	180,31	0,38	0,21
(5)	Lechón 20 kg (€/unidad)	39,77	41,13	1,36	3,42
(6)	Pollo, media de canales del 83% y 65% rdto. (€/100 kg canal)	171,52	168,36	-3,16	-1,84
(7)	Huevos - Clase L (€/docena)	0,89	0,90	0,01	1,12
(7)	Huevos - Clase M (€/docena)	0,84	0,85	0,01	1,19
(8)	Conejo 1,8-2,2 kilo, vivo (€/100 kg)	221,12	221,02	-0,10	-0,05
(10)	Suero de leche en polvo (€/100kg)	95,78	97,04	1,26	1,32
(9)	Leche de vaca (€/100 litros): Fuente FEAGA	Precio septiembre 2013: 36,00 €/100 litros			

Posición comercial: (1) Entrada industria ; (2) Salida bodega; (3) Salida almazara; (4) Granel; s/árbol, finca,almacén agricultor,alhóndiga,lonja; (5) Entrada matadero; (6) Salida muelle matadero; (7) Salida muelle centro de embalaje; (8) Salida granja; (9) Precio pagado al ganadero (10) Precio franco fábrica sin impuestos ni costes

PRECIOS MEDIOS NACIONALES

■ antepenúltima campaña
■ penúltima campaña
■ campaña actual

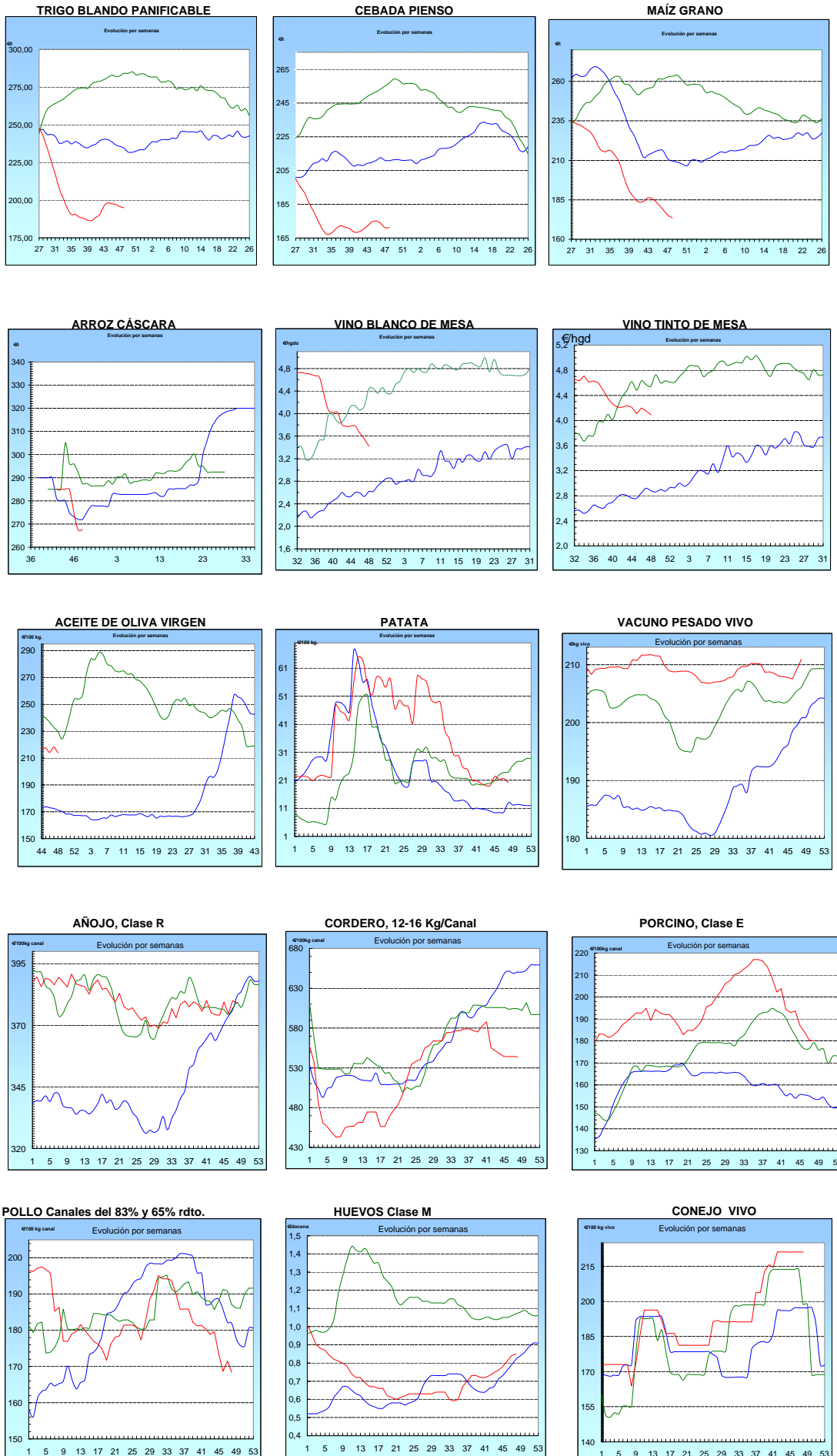

I-2 PRECIOS EN MERCADOS REPRESENTATIVOS - CEREAL

Precios en Euro/Tonelada

REGLAMENTO (UE) N° 1272/2009 DE LA COMISION. Artículo 56, apartado 3.

Precios de comercio al por mayor. Mercancía nacional y/o importada, sobre vehículo en posición almacén

PRODUCTO	MERCADO REPRESENTATIVO	Semana 18-24/11 2013	Semana 25/11-01/12 2013	Variación €
Trigo Blando Panificable	Álava	198,00	195,00	-3,00
	Albacete	208,00	208,00	0,00
	Ávila	185,00	184,00	-1,00
	Badajoz	205,00	203,00	-2,00
	Barcelona	222,00	220,00	-2,00
	Burgos	186,80	185,20	-1,60
	Cádiz	225,00	225,00	0,00
	Ciudad Real	205,00	205,00	0,00
	Córdoba	230,00	230,00	0,00
	La Coruña	200,00	200,00	0,00
	Cuenca	207,00	207,00	0,00
	Gerona	222,00	220,00	-2,00
	Guadalajara	190,00	194,00	4,00
	Huesca	202,00	201,00	-1,00
	León	190,00	190,00	0,00
	Lérida	213,00	213,00	0,00
	La Rioja	190,00	190,00	0,00
	Madrid	190,00	194,00	4,00
	Navarra	202,00	200,00	-2,00
	Orense	193,00	193,00	0,00
	Palencia	191,00	189,00	-2,00
	Pontevedra	193,00	193,00	0,00
	Salamanca	187,00	186,00	-1,00
	Segovia	188,00	186,00	-2,00
	Sevilla	225,00	225,00	0,00
	Soria	199,00	196,60	-2,40
	Tarragona	212,00	220,00	8,00
	Teruel	201,00	202,00	1,00
	Toledo	196,00	196,00	0,00
	Valencia	213,00	212,00	-1,00
Valladolid	184,60	189,00	4,40	
Zamora	188,90	188,90	0,00	
Zaragoza	201,00	202,00	1,00	
Trigo Duro	Burgos	180,00	180,00	0,00
	Cádiz	225,00	230,00	5,00
	Córdoba	240,00	240,00	0,00
	Sevilla	225,00	230,00	5,00
	Zamora	222,00	222,00	0,00
	Zaragoza	230,00	230,00	0,00

I-2 PRECIOS EN MERCADOS REPRESENTATIVOS - CEREAL

Precios en Euro/Tonelada

REGLAMENTO (UE) N° 1272/2009 DE LA COMISION. Artículo 56, apartado 3.

Precios de comercio al por mayor. Mercancía nacional y/o importada, sobre vehículo en posición almacén

PRODUCTO	MERCADO REPRESENTATIVO	Semana 18-24/11 2013	Semana 25/11-01/12 2013	Variación €
Cebada Pienso	Albacete	171,70	172,00	0,30
	Ávila	166,00	165,00	-1,00
	Badajoz	190,00	188,00	-2,00
	Barcelona	185,00	183,00	-2,00
	Burgos	168,00	167,40	-0,60
	Cádiz	--	175,00	--
	Ciudad Real	175,70	187,00	11,30
	La Coruña	190,00	187,00	-3,00
	Cuenca	170,00	170,00	0,00
	Gerona	185,00	183,00	-2,00
	Granada	180,00	180,00	0,00
	Guadalajara	170,20	172,00	1,80
	Huelva	192,00	192,00	0,00
	Huesca	170,40	169,40	-1,00
	León	177,00	174,00	-3,00
	Lérida	177,00	177,00	0,00
	Madrid	169,00	172,00	3,00
	Murcia	182,00	180,00	-2,00
	Navarra	171,00	168,00	-3,00
	Palencia	173,00	171,00	-2,00
	Salamanca	171,60	170,40	-1,20
	Segovia	167,00	165,00	-2,00
	Sevilla	190,00	190,00	0,00
	Soria	168,00	165,40	-2,60
Teruel	166,00	169,00	3,00	
Toledo	177,70	176,00	-1,70	
Valladolid	165,60	165,40	-0,20	
Zamora	177,00	174,00	-3,00	
Zaragoza	167,00	170,00	3,00	
Cebada Malta	Albacete	190,00	190,00	0,00
	Burgos	180,00	180,00	0,00
	Cuenca	190,00	190,00	0,00
	Madrid	201,00	201,00	0,00
	Navarra	174,00	174,00	0,00

I-2 PRECIOS EN MERCADOS REPRESENTATIVOS - CEREAL

Precios en Euro/Tonelada

REGLAMENTO (UE) N° 1272/2009 DE LA COMISION. Artículo 56, apartado 3.

Maíz grano, precios de comercio al por mayor. Mercancía nacional y/o importada, sobre vehículo en almacén
Arroz cáscara, arroz blanco precios salida almacén agricultor

PRODUCTO	MERCADO REPRESENTATIVO	Semana 18-24/11 2013	Semana 25/11-01/12 2013	Variación €
Maíz Grano	Albacete	177,70	177,00	-0,70
	Badajoz	177,00	173,00	-4,00
	Barcelona	179,00	177,00	-2,00
	Cáceres	177,00	173,00	-4,00
	Cádiz	172,00	172,00	0,00
	Ciudad Real	177,00	177,00	0,00
	La Coruña	183,00	181,00	-2,00
	Cuenca	177,00	177,00	0,00
	Gerona	179,00	177,00	-2,00
	Guadalajara	170,00	175,00	5,00
	Huelva	185,00	185,00	0,00
	Huesca	170,60	169,40	-1,20
	León	176,00	174,00	-2,00
	Lérida	173,00	173,00	0,00
	La Rioja	186,00	185,00	-1,00
	Madrid	170,00	175,00	5,00
	Murcia	170,00	170,00	0,00
	Navarra	178,00	173,00	-5,00
	Pontevedra	183,00	171,00	-12,00
	Salamanca	183,60	178,80	-4,80
Sevilla	172,00	172,00	0,00	
Tarragona	177,00	168,00	-9,00	
Toledo	181,00	179,00	-2,00	
Valencia	183,00	180,00	-3,00	
Valladolid	176,40	176,40	0,00	
Zamora	176,00	174,00	-2,00	
Zaragoza	172,00	172,00	0,00	
Arroz Cáscara (Indica- L)	Sevilla	260,00	260,00	0,00
Arroz Cáscara (Japónica/Bahía R)	Valencia	285,00	285,00	0,00
Arroz Cáscara (Japónica/Bahía y otros R)	Sevilla	260,00	260,00	0,00
Arroz Blanco Extra	Tarragona	550,00	550,00	0,00
	Valencia	530,00	530,00	0,00

**I-3 PRECIOS EN MERCADOS REPRESENTATIVOS
VINOS BLANCO Y TINTO SIN INDICACION GEOGRAFICA
Reglamentos UE N° 1234/2007, 479/2008 y 144/2013**

**En €/hgdo, salida bodega, a granel, pago al contado sin I.V.A.
Precio de vino tinto referido al producto de 12 puntos de color**

PRODUCTO	MERCADO REPRESENTATIVO	Semana 18-24/11 2013	Semana 25/11-1/12 2013	Variación €
VINO BLANCO	Albacete	4,26	4,31	0,05
	Badajoz	3,10	3,10	0,00
	Ciudad Real	3,64	3,64	0,00
	Toledo	3,40	2,86	-0,54
VINO TINTO	Albacete	4,34	4,47	0,13
	Ciudad Real	3,88	3,88	0,00
	Murcia	4,53	4,72	0,19
	Toledo	4,48	3,82	-0,66
	Valencia	2,98	2,98	0,00

I-4 PRECIOS EN MERCADOS REPRESENTATIVOS DE ACEITES

Aceites. Precios sobre almazara, en €/100 kg, sin I.V.A.Rgtos C.E. 865/04 y 826/08

Semilla de girasol. Precios en centros de demanda, en €/100 kg, sin I.V.A. Rgto C.E.E. 3405/93

PRODUCTO Y ESPECIFICACIONES	MERCADO REPRESENTATIVO	Semana 18-24/11 2013	Semana 25/11-1/12 2013	Variación €
ACEITE DE OLIVA VIRGEN EXTRA Menos de 0,8°	Badajoz	219,30	231,35	12,05
	Ciudad Real	230,00	230,00	0,00
	Córdoba	231,40	231,40	0,00
	Granada	231,00	233,70	2,70
	Jaén	235,50	229,80	-5,70
	Málaga	233,10	229,80	-3,30
	Sevilla	236,00	234,20	-1,80
	Tarragona Toledo	231,39 229,00	231,39 229,00	0,00 0,00
ACEITE DE OLIVA VIRGEN De 0,8° a 2°	Badajoz	208,80	208,80	0,00
	Córdoba	214,90	214,90	0,00
	Granada	210,00	212,00	2,00
	Jaén	222,00	213,40	-8,60
	Sevilla	216,30	219,00	2,70
	Cadiz	209,00	209,00	0,00
	Tarragona	210,35	210,35	0,00
	Toledo	210,00	210,00	0,00
ACEITE DE OLIVA LAMPANTE Más de 2°	Córdoba	201,90	204,90	3,00
	Granada	190,60	190,60	0,00
	Jaén	200,30	201,00	0,70
	Málaga	194,80	195,90	1,10
	Sevilla	201,00	201,00	0,00
	Tarragona	184,81	187,82	3,01
	Badajoz	198,30	198,30	0,00
	ACEITE DE OLIVA REFINADO	Córdoba	213,96	213,92
Jaén		215,00	215,00	0,00
Tarragona		211,86	211,86	0,00
ACEITE DE ORUJO CRUDO	Córdoba	88,86	85,60	-3,26
	Jaén	90,15	90,15	0,00
	Tarragona	72,12	72,12	0,00
ACEITE DE ORUJO REFINADO	Córdoba	131,63	126,80	-4,83
	Jaén	132,22	126,21	-6,01
	Tarragona	138,23	138,23	0,00
ACEITE DE GIRASOL REFINADO	Córdoba	78,62	82,60	3,98
	Sevilla	82,00	82,00	0,00
	Tarragona	83,50	83,50	0,00
SEMILLA DE GIRASOL	Andalucía	34,50	34,60	0,10
	Centro-Norte	33,11	33,51	0,40

I-5 PRECIOS EN MERCADOS REPRESENTATIVOS - FRUTAS Y HORTALIZAS

PRECIOS DE PRODUCTOS NACIONALES

Mercados representativos de producción

Rgtos. CE 1234/2007 y 543/2011

En €/100 kg, a salida agrupación de productores, envasado, sin I.V.A, incluyendo el precio del envase.

CITRICOS

PRODUCTO	MERCADO	VARIEDAD O TIPO	CAT.	CALIBRE mm.	DIA/MES				
					25/11	26/11	27/11	28/11	29/11
CLEMENTINA	Castellón	Clemenules	I	1X-3	77,42	80,54	75,00	77,02	80,00
SATSUMA	Valencia	Owari	I	1X-2	56,40	56,40	56,40	56,40	56,40
LIMON	Alicante	Fino	I	3-4	87,00	66,00	70,07	63,10	83,00
	Málaga	Fino	I	3-4	93,00	93,00	95,00	93,00	94,00
	Murcia	Fino	I	3-4	88,50	87,00	88,50	88,00	87,50
NARANJA	Alicante Sevilla	Navelina	I	6-9	50,47	50,47	50,47	50,47	50,47
		Navelina	I	6-9	42,35	42,35	42,35	42,35	42,35
MANDARINA	Valencia	Clemenvilla	I	1X-2	68,00	68,00	68,00	68,00	68,00

FRUTAS DE PEPITA

PRODUCTO	MERCADO	VARIEDAD O TIPO	CAT.	CALIBRE mm.	DIA/MES				
					25/11	26/11	27/11	28/11	29/11
MANZANA	Girona	Fuji	I	70-80	96,24	96,24	96,24	96,24	96,24
	Girona	Golden Delicious	I	70-80	75,39	75,39	75,39	75,39	75,39
	Girona	Granny Smith	I	70-80	74,95	74,95	74,95	74,95	74,95
	Girona	Royal Gala	I	65-70	62,57	62,57	62,57	62,57	62,57
	Girona	Red Delicious	I	70-80	79,02	79,02	79,02	79,02	79,02
	Lleida	Fuji	I	70-80	73,00	75,00	74,00	78,00	76,00
	Lleida	Golden Delicious	I	70-80	64,21	65,75	65,20	67,51	64,78
	Lleida	Royal Gala	I	65-70	72,90	74,00	74,00	74,41	74,56
	Lleida	Granny Smith	I	70-80	68,00	68,00	68,00	65,00	64,00
	Lleida	Red Chief	I	70-80	66,95	68,71	67,70	66,53	67,33
	Zaragoza	Grupo Reineta	I	75y+	70,74	-	65,22	70,76	-
	Zaragoza	Golden Delicious	I	70-80	-	59,19	62,30	-	68,23
	Zaragoza	Grupo Gala	I	65-70	74,45	74,09	71,46	71,24	69,75
	Zaragoza	Red Chief	I	70-80	61,48	60,44	-	60,45	-
	Zaragoza	Starking	I	70-80	-	53,63	57,62	-	-
Zaragoza	Verde Doncella	I	80y+	-	-	88,95	92,63	-	
PERA	Lleida	Blanquilla	I	55-60	77,52	76,41	76,34	74,65	75,57
	Lleida	Conferencia	I	60-65	74,94	73,44	69,52	67,66	68,40
	Lleida	Limonera	I	60-65	71,84	66,03	79,00	64,52	66,84
	Lleida	Ercolini	I	<55	89,00	89,00	89,00	89,00	89,00
	Lleida	Williams	I	65-75	65,00	65,00	65,00	65,00	65,00
	Lleida	Alejandrina	I	65-70	64,00	66,00	65,00	66,00	66,00
	Lleida	Devoe	I	60-65	-	73,00	-	-	-
	Zaragoza	Blanquilla	I	55-60	76,79	-	73,04	76,55	-
	Zaragoza	Conferencia	I	60-65	74,75	-	-	76,48	66,26
	Zaragoza	Williams	I	65-75	65,09	65,09	65,09	65,09	65,09
UVA DE MESA	Murcia	Autumn Royal	I	-	130,00	130,00	130,00	130,00	130,00
	Murcia	Autumn Black	I	-	125,00	125,00	125,00	125,00	125,00
	Murcia	Apirena negra	I	-	83,00	83,00	83,00	83,00	83,00
	Murcia	Dominga	I	-	112,00	112,00	112,00	112,00	112,00
	Murcia	Napoleón	I	-	125,00	125,00	125,00	125,00	125,00

FRUTAS DE HUESO

PRODUCTO	MERCADO	VARIEDAD O TIPO	CAT.	CALIBRE mm.	DIA/MES				
					25/11	26/11	27/11	28/11	29/11
AGUACATE	Granada	Hass	I	16-20	162,00	167,00	165,00	163,00	167,00

I-5 PRECIOS EN MERCADOS REPRESENTATIVOS - FRUTAS Y HORTALIZAS

PRECIOS DE PRODUCTOS NACIONALES

Mercados representativos de producción

Rgtos. CE 1234/2007 y 543/2011

En €/100 kg, a salida agrupación de productores, envasado, sin I.V.A, incluyendo el precio del envase.

HORTALIZAS

PRODUCTO	MERCADO	VARIEDAD O TIPO	CAT.	CALIBRE mm.	DIA/MES				
					25/11	26/11	27/11	28/11	29/11
AJO	Córdoba	Blanco	I	50-60	150,00	150,00	150,00	150,00	150,00
	Córdoba	Morado	I	45-55	155,00	155,00	155,00	155,00	155,00
	Córdoba	Spring Blanco	I	50-60	130,00	130,00	130,00	130,00	130,00
	Córdoba	Spring Violeta	I	50-60	130,00	130,00	130,00	130,00	130,00
	Cuenca	Blanco	I	50-60	125,00	125,00	125,00	125,00	125,00
	Cuenca	Morado	I	45-55	180,00	180,00	180,00	180,00	180,00
BERENJENA	Almería	Alargada	I	40y+	152,50	160,50	156,50	148,50	167,75
CALABACÍN	Almería	-	I	14-21	148,00	162,50	163,64	152,00	165,75
CHAMPIÑON	La Rioja	Cerrado	I	30-65	145,67	145,64	146,17	145,60	145,12
COLIFLOR	La Rioja	Coronada	I	-	34,09	34,09	36,36	36,36	36,36
JUDÍA VERDE	Almería	Plana	I	-	156,11	180,00	192,78	-	185,29
LECHUGA	Almería	Iceberg	I	400g,y+	68,83	68,83	68,83	68,83	68,83
	Murcia	Iceberg	I	400g,y+	77,00	77,00	77,00	77,00	77,00
PEPINO	Almería	Liso	I	350-500 gr	125,45	123,64	124,55	132,73	130,00
	Almería	Corto	I	-	74,00	95,50	107,5	95,50	96,00
PIMIENTO	Almería	Cuadrado color (rojo y amarillo)	I	70y+	74,44	74,44	74,44	74,44	74,44
	Almería	Cuadrado verde	I	70y+	70,00	-	74,00	75,00	77,00
	Almería	Verde Alargado	I	40y+	75,00	75,00	75,00	75,00	75,00
TOMATE	Almería	Racimo	I	-	61,18	68,24	70,00	77,00	94,00
	Almería	Redondo	I	57-100	62,86	66,93	65,96	69,00	65,71
	Granada	Cereza	I	-	138,00	136,00	137,00	146,00	143,00
	Murcia	Redondo	I	57-100	66,25	66,25	66,25	66,25	66,25
ZANAHORIA	Cádiz	-	I	-	44,00	44,00	44,00	44,00	44,00

I-6 PRECIOS EN MERCADOS REPRESENTATIVOS VACUNO Y OVINO

A) BOVINO

**1.- PRECIO MEDIO NACIONAL (Euro/100 kg Canal) DE CANALES DE BOVINO PESADO
SEGÚN MODELO COMUNITARIO DE CLASIFICACIÓN R(CE) Nº 1249/2008.**

CATEGORÍA	CLASE DE CONFORMACIÓN Y DE ESTADO DE ENGRASAMIENTO	Semana 18-24/11 2013	Semana 25/11-01/12 2013	Variación
Categoría A: Canales de machos jóvenes sin castrar de más de un año y menos de dos años	Muy buena y poco cubierta (U-2)	408,00	402,19	-5,82
	Muy buena y cubierta (U-3)	396,92	395,61	-1,31
	Precio medio ponderado Categoría U	401,02	398,04	-2,98
	Buena y poco cubierta (R-2)	377,09	378,81	1,72
	Buena y cubierta (R-3)	381,74	379,05	-2,69
	Precio medio ponderado Categoría R	380,02	378,96	-1,06
Categoría D: Canales de hembras que hayan parido	Mediocre y poco cubierta (P-2)	196,24	196,11	-0,14
	Mediocre y cubierta (P-3)	207,11	209,65	2,54
	Precio medio ponderado Categoría P	203,52	205,18	1,66
	Buena y cubierta (R-3)	244,18	239,45	-4,73
	Buena y grasa (R-4)	284,58	273,19	-11,39
	Precio medio ponderado Categoría R	254,28	247,89	-6,40
Categoría E: Canales de otras hembras	Menos buena y poco cubierta (O-2)	239,84	232,89	-6,95
	Menos buena y cubierta (O-3)	233,96	224,57	-9,39
	Menos buena y grasa (O-4)	245,49	244,76	-0,73
	Precio medio ponderado Categoría O	237,90	231,15	-6,75
	Muy buena y poco cubierta (U-2)	406,04	414,71	8,68
	Muy buena y cubierta (U-3)	435,35	434,94	-0,40
Categoría E: Canales de otras hembras	Precio medio ponderado Categoría U	420,11	424,42	4,32
	Buena y poco cubierta (R-2)	396,39	404,24	7,85
	Buena y cubierta (R-3)	413,21	413,96	0,76
	Buena y grasa (R-4)	386,55	388,26	1,71
	Precio medio ponderado Categoría R	401,99	406,65	4,66
	Menos buena y poco cubierta (O-2)	382,51	391,02	8,51
Categoría E: Canales de otras hembras	Menos buena y cubierta (O-3)	383,37	386,15	2,77
	Menos buena y grasa (O-4)	405,95	405,94	-0,01
Categoría E: Canales de otras hembras	Precio medio ponderado Categoría O	383,81	389,57	5,76

I-6 PRECIOS EN MERCADOS REPRESENTATIVOS VACUNO Y OVINO**2.-PRECIO MEDIO NACIONAL DEL BOVINO (Euro/100 kg)**

BOVINO VIVO	Semana 18-24/11 2013	Semana 25/11-01/12 2013	Variación
Machos hasta 480 Kg. vivo	230,69	232,61	1,92
Machos de más de 480 kg. vivo	213,99	216,35	2,36
Hembras que hayan parido	104,29	104,28	-0,01
Otras hembras de hasta 380 Kg. vivo	245,00	247,09	2,09
Otras hembras de más de 380 Kg. vivo	238,81	240,65	1,85

3.-PRECIO MEDIO NACIONAL DE OTROS ANIMALES DE LA ESPECIE BOVINA (R(CE) N° 2273/2002).

OTROS BOVINOS	Semana 18-24/11 2013	Semana 25/11-01/12 2013	Variación
Terneros de ocho días a cuatro semanas			
tipo cruzado	307,00	303,50	-3,50
tipo frisón/país	84,25	86,75	2,50
<i>Media ponderada nacional (Euro/Cabeza)</i>	195,63	195,13	-0,50
Bovinos ligeros comprendidos entre seis y doce meses			
tipo cruzado	265,84	265,84	0,00
tipo frisón/país	186,17	186,17	0,00
<i>Media ponderada nacional (Euro/100 kg Vivo)</i>	237,95	237,95	0,00

B) CORDEROS**1.-PRECIOS MEDIOS NACIONALES DE CANALES DE OVINO FRESCAS O REFRIGERADAS R(CE) N° 315/2002
. Euro/100 Kg Canal**

CORDEROS I y II	Semana 18-24/11 2013	Semana 25/11-01/12 2013	Variación
Corderos I (12 a 13 kg/canal)	603,82	602,94	-0,89
Corderos II (13,1 a 16 kg/canal)	485,05	483,98	-1,07
<i>Media ponderada</i>	544,44	543,46	-0,98

2.-PRECIOS MEDIOS DE CANALES DE OVINO FRESCAS O REFRIGERADAS EN LOS MERCADOS NACIONALES REPRESENTATIVOS PARA LA C.E.

MERCADO REPRESENTATIVO Cordero 9-19 kg	Semana 18-24/11 2013	Semana 25/11-01/12 2013	Variación
Barcelona	497,64	475,72	-21,92
Madrid	561,61	561,61	0,00
(MERCAVALENCIA) Valencia	633,85	633,98	0,13
Albacete	582,86	582,86	0,00
Extremadura	536,67	536,67	0,00
Medina del Campo	666,59	666,59	0,00
Talavera de la Reina	573,79	573,79	0,00
Zaragoza	615,87	615,87	0,00
<i>Media ponderada nacional</i>	593,62	592,59	-1,02

PRECIOS EN MERCADOS REPRESENTATIVOS - PRODUCTOS GANADEROS**D) - PORCINO**

CLASIFICACIÓN EUROPEA (CE) Nº 1249/2008.

Euro/100 kg Canal

MERCADO REPRESENTATIVO	Clase E			Clase U			Cat. II		
	Semana 18-24/11 2013	Semana 25/11-01/12 2013	Variación	Semana 18-24/11 2013	Semana 25/11-01/12 2013	Variación	Semana 18-24/11 2013	Semana 25/11-01/12 2013	Variación
LONJAS									
Ebro	165,64	165,00	-0,64	164,27	164,27	0,00	162,73	162,73	0,00
Mercalleida	164,86	164,23	-0,63	163,50	163,50	0,00	161,96	161,96	0,00
Segovia	171,54	170,89	-0,65	170,13	170,13	0,00	168,82	168,82	0,00
Silleda	176,16	176,16	0,00	174,70	175,37	0,67	--	--	--
Conjunto de Lonjas Media Ponderada	167,10	166,50	-0,60	165,72	165,76	0,04	163,70	163,70	0,00
MATADEROS Media Ponderada	193,64	193,41	-0,22	192,04	192,55	0,52	196,16	196,91	0,76
Media Nacional	180,37	179,96	-0,41	178,88	179,16	0,28	179,93	180,31	0,38

PRECIOS EN MERCADOS REPRESENTATIVOS - PRODUCTOS GANADEROS - PORCINO.**E) - PORCINO PRECOZ
LECHONES, OTRAS CALIDADES.**

Euro/100 Kg vivo

Cerdas de Desvieje	Semana 18-24/11 2013	Semana 25/11-01/12 2013	Variación
Cerdas de Desvieje	77,84	77,84	0,00
CERDOS CEBADOS			
Categoría U	137,74	137,95	0,21
LECHONES			
Lleida.Base 20kg de peso.	180,00	187,50	7,50
Segovia.Base 20kg de peso.	215,00	220,00	5,00
Normal.Base 20kg de peso.	198,85	205,65	6,80

F) -TRONCO IBÉRICO

Euro/100 Kg vivo

LECHONES	Semana 18-24/11 2013	Semana 25/11-01/12 2013	Variación
Base 23 Kg.	484,71	490,60	5,88
DESVIEJE			
Reproductores de desvieje	156,52	156,52	0,00
CEBADOS			
Marranillos, de 35 a 60 Kg.	--	--	0,00
Primals, de 60 a 100 Kg.	301,10	301,10	0,00
Cerdos cebados de pienso (extensivo)	247,88	247,93	0,05
Cerdos cebados de bellota	285,23	285,68	0,45

I
S C



GOBIERNO
DE ESPAÑA

MINISTERIO
DE AGRICULTURA, ALIMENTACIÓN
Y MEDIO AMBIENTE