



5 de junio 2013

Índice:

1. Precios Medios Nacionales, comentarios y gráficos

2. Precios en Mercados Representativos UE

- 2.1 Cereales
- 2.2 Vinos de mesa
- 2.3 Aceites y Semillas
- 2.4 Frutas y Hortalizas
- 2.5 Vacuno
- 2.6 Ovino
- 2.7 Porcino



GOBIERNO
DE ESPAÑA

MINISTERIO
DE AGRICULTURA, ALIMENTACIÓN
Y MEDIO AMBIENTE

SECRETARÍA GENERAL TÉCNICA

Subdirección General de Estadística

sgestadi@magrama.es

<http://www.magrama.gob.es/es/estadistica/temas/default.aspx>

Publicación elaborada por la
Secretaría General Técnica
Subdirección General de Estadística



MINISTERIO DE AGRICULTURA, ALIMENTACIÓN Y MEDIO AMBIENTE

Edita

© Ministerio de Agricultura, Alimentación y Medio Ambiente
Secretaría General Técnica
Centro de Publicaciones
Catálogo de Publicaciones de la Administración General del Estado:
<http://publicacionesoficiales.boe.es/>

N.I.P.O.: 280-13-009-3

Se permite la utilización, copia o reproducción de los datos de este Boletín siempre que se cite expresamente su procedencia

CEREALES (▼): Descenso del trigo blanco panificable (-0,60%), cebada pienso (-0,69%), arroz cáscara (-1,75%) y subida del maíz grano (1,81%).

VINO DE MESA (=): Descenso del vino de mesa blanco (-5,01%) y subida del vino tinto (0,82%).

ACEITES VEGETALES (▲): Subida del aceite de oliva virgen (1,10%), lampante (1,48%), refinado de girasol (0,99%) y descenso del orujo crudo de oliva (-1,92%).

CITRICOS: Persiste la misma tónica de semanas anteriores; subida en naranja (1,29%) y bajada en limón (-4,17%).

FRUTAS DE PEPITA (=): Repetición de cotizaciones en manzana Golden

FRUTAS DE HUESO (▲): Entran en comercialización variedades más apreciadas de albaricoque, dando lugar a una fuerte subida del precio medio nacional (28,74%).

HORTALIZAS (▲): Avances importantes en judía verde plana (28,74%) y fresón (11,54%). Retrocesos en tomate liso (-7,45%). Cierta estabilidad en patata (0,83%).

VACUNO: Las cotizaciones de las canales de ternera suben un 0,16%, mientras que las de añojo se dejan, esta semana, un (-1,40%). El precio de los animales destinados a vida permanece constante (0,04%).

CORDERO (▲): Los precios de las canales de cordero se mantienen al alza. Esta semana, hay que hablar de una revalorización del 2,76% de media en sus diferentes clasificaciones.

PORCINO (=): Las cotizaciones de las canales de porcino de capa blanca se mantienen similares a las de la semana precedente (porcino 60-55% magro, -0,03%; porcino 50-55% magro, -0,05% y; porcino <50% magro, 0,06%). El precio de los lechones vuelve a descender (-1,77%).

POLLOS (=): Leve subida del precio de la canal de pollo (0,21%).

HUEVOS (=): Sin variaciones.

CONEJO (=): Sin apenas variaciones (-0,05%).

PRODUCTOS AGRARIOS (especificaciones)		Semana 21 20-26/05 2013	Semana 22 27/05-02/06 2013	Variación semanal euros	Variación semanal %
AGRICOLAS					
(1)	Trigo blando panificable (€/t)	262,54	260,97	-1,57	-0,60
(1)	Cebada pienso (€/t)	236,55	234,92	-1,63	-0,69
(1)	Maíz grano (€/t)	234,26	238,50	4,24	1,81
(4)	Arroz cáscara (€/t)	300,24	295,00	-5,24	-1,75
(1)	Alfalfa (€/t)	199,98	199,82	-0,16	-0,08
(2)	Vino blanco sin indicación geográfica (€/hgdo)	4,99	4,74	-0,25	-5,01
(2)	Vino tinto sin indicación geográfica (€/hgdo, 12p. color)	4,86	4,90	0,04	0,82
(3)	Aceite de oliva virgen de 0,8 a 2° (€/100 kg)	238,92	241,55	2,63	1,10
(3)	Aceite de oliva lampante, más de 2° (€/100 kg)	223,69	227,01	3,32	1,48
(3)	Aceite de orujo crudo (€/100 kg)	123,74	121,37	-2,37	-1,92
(3)	Aceite girasol refinado (€/100 kg)	101,13	102,13	1,00	0,99
(4)	Limón (€/100 kg)	51,05	48,92	-2,13	-4,17
(4)	Naranja (€/100kg)	27,47	27,83	0,36	1,29
(4)	Manzana Golden (€/100 kg)	73,14	73,14	0,00	0,00
(4)	Albaricoque (€/100kg)	68,67	87,79	19,12	27,84
(4)	Acelga (€/100kg)	58,03	58,54	0,51	0,88
(4)	Fresón (€/100 kg)	78,00	87,00	9,00	11,54
(4)	Judía verde tipo plana (€/100 kg)	135,47	174,41	38,94	28,74
(4)	Lechuga Romana (€/100 kg)	33,29	34,31	1,02	3,08
(4)	Pimiento verde tipo italiano (€/100 kg)	41,34	40,77	-0,57	-1,38
(4)	Tomate liso (€/100 kg)	32,63	30,20	-2,43	-7,45
(4)	Patata (€/100 kg)	54,18	54,63	0,45	0,83
GANADEROS					
(5)	Ternera, conjunto clases (€/100 kg canal)	394,08	394,71	0,63	0,16
(5)	Añojo, buena conformación (€/100 kg canal)	382,99	377,64	-5,35	-1,40
(5)	Bovino vivo, conjunto categorías (€/100 kg vivo)	208,81	208,89	0,08	0,04
(5)	Corderos 9-19 kilos (€/100 kg canal)	529,05	544,43	15,38	2,91
(5)	Corderos 12-16 kilos (€/100 kg canal)	483,84	496,49	12,65	2,61
(5)	Porcino 60-55% magro (€/100 kg canal)	184,84	184,78	-0,06	-0,03
(5)	Porcino 50-55% magro (€/100 kg canal)	175,39	175,31	-0,08	-0,05
(5)	Porcino <50% magro (€/100 kg canal)	174,66	174,77	0,11	0,06
(5)	Lechon 20 kg (€/unidad)	40,16	39,45	-0,71	-1,77
(6)	Pollo, media de canales del 83% y 65% rdto. (€/100 kg canal)	178,10	178,47	0,37	0,21
(7)	Huevos - Clase L (€/docena)	0,70	0,70	0,00	0,00
(7)	Huevos - Clase M (€/docena)	0,60	0,60	0,00	0,00
(8)	Conejo 1,8-2,2 kilo vivo (€/100 kg)	181,29	181,20	-0,09	-0,05
(9)	Leche de vaca (€/100 litros): Fuente FEGA			33,80	marzo 2013

Posición comercial: (1) Entrada industria ; (2) Salida bodega; (3) Salida almazara; (4) Granel; s/árbol, finca,almacén agricultor,alhóndiga,lonja; (5) Entrada matadero; (6) Salida muelle matadero; (7) Salida muelle centro de embalaje; (8) Salida granja; (9) Precio pagado al ganadero

PRECIOS MEDIOS NACIONALES

■ antepenúltima campaña
■ penúltima campaña
■ campaña actual

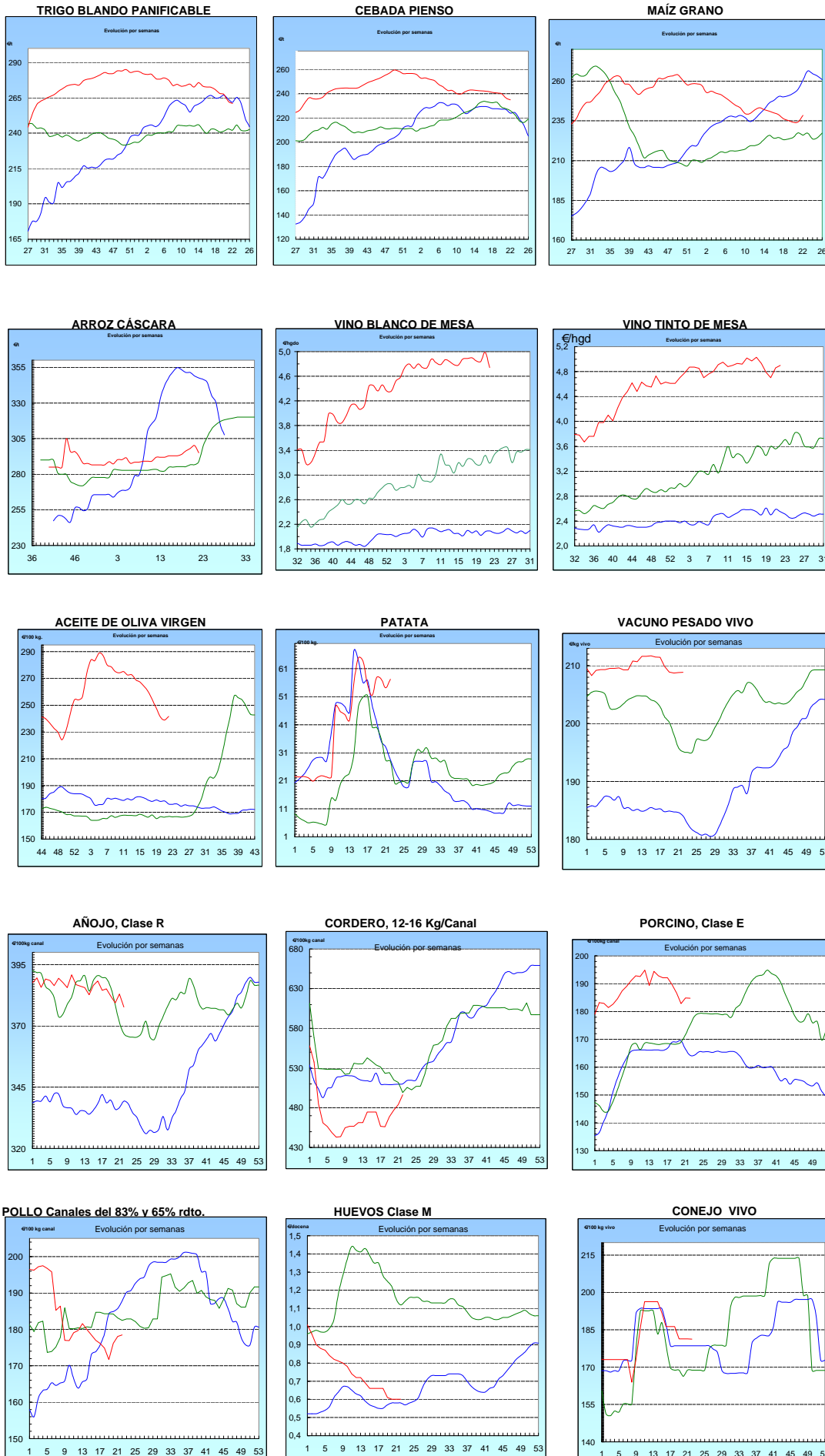

I-2 PRECIOS EN MERCADOS REPRESENTATIVOS - CEREALES

Precios en €/T.
Trigos Rgto. CE 1784/03

Precios de comercio al por mayor. Mercancía nacional y/o importada, sobre vehículo en posición almacén

PRODUCTO	MERCADO REPRESENTATIVO	Semana 20-26/05 2012	Semana 27/05-2/06 2013	Variación €/t
TRIGO BLANDO PANIFICABLE	Alava	243,00	240,00	-3,00
	Albacete	246,00	246,00	0,00
	Avila	239,00	234,00	-5,00
	Barcelona	250,00	250,00	0,00
	Burgos	226,25	232,58	6,33
	Cadiz	250,00	250,00	0,00
	Córdoba	260,00	250,00	-10,00
	Cuenca	246,00	246,00	0,00
	Gerona	250,00	250,00	0,00
	Huesca	245,00	245,00	0,00
	León	239,00	232,00	-7,00
	Orense	247,00	246,00	-1,00
	Palencia	235,00	233,00	-2,00
	Rioja	243,00	236,00	-7,00
	Salamanca	240,60	235,20	-5,40
	Sevilla	250,00	250,00	0,00
	Soria	244,80	238,40	-6,40
	Tarragona	243,00	243,00	0,00
	Teruel	240,00	242,00	2,00
	Valencia	250,00	252,00	2,00
Valladolid	232,00	235,40	3,40	
Zamora	238,80	232,80	-6,00	
Zaragoza	245,00	245,00	0,00	
TRIGO DURO	Burgos	247,00	234,00	-13,00
	Córdoba	255,00	240,00	-15,00
	Sevilla	255,00	255,00	0,00
	Zamora	248,00	244,00	-4,00
	Zaragoza	260,00	260,00	0,00

I-2 PRECIOS EN MERCADOS REPRESENTATIVOS - CEREALES

Precios en €/T.
Cebada Rto. CE 1784/03

Precios de comercio al por mayor. Mercancía nacional y/o importada, sobre vehículo en posición almacén

PRODUCTO	MERCADO REPRESENTATIVO	Semana 20-26/05 2012	Semana 27/05-2/06 2013	Variación €/t
CEBADA PIENSO	Alava	224,00	220,00	-4,00
	Albacete	220,30	222,70	2,40
	Avila	223,00	222,00	-1,00
	Barcelona	238,00	232,00	-6,00
	Burgos	219,04	217,70	-1,34
	Ciudad Real	217,40	217,40	0,00
	Coruña	237,00	230,00	-7,00
	Gerona	238,00	232,00	-6,00
	Granada	236,00	230,00	-6,00
	Guadalajara	213,70	213,70	0,00
	Huesca	226,20	221,40	-4,80
	Leon	232,00	224,00	-8,00
	Lerida	227,00	224,00	-3,00
	Murcia	225,00	232,00	7,00
	Navarra	225,00	225,00	0,00
	Orense	231,00	228,00	-3,00
	Palencia	222,00	220,00	-2,00
	Rioja	224,00	216,00	-8,00
	Salamanca	225,80	223,40	-2,40
	Segovia	212,00	212,00	0,00
	Sevilla	242,00	233,00	-9,00
	Soria	225,20	219,00	-6,20
Tarragona	0,00	0,00	0,00	
Teruel	225,00	220,00	-5,00	
Toledo	225,50	225,50	0,00	
Valladolid	218,00	219,00	1,00	
Zaragoza	225,00	225,00	0,00	
CEBADA MALTA	Burgos	233,00	243,00	10,00
	Albacete	264,00	264,00	0,00
	Huesca	240,00	240,00	0,00
	Navarra	246,00	236,00	-10,00
	Palencia	233,00	243,00	10,00
	Madrid	275,00	275,00	0,00
	Cuenca	264,00	264,00	0,00

I-2 PRECIOS EN MERCADOS REPRESENTATIVOS - CEREALES

Precios en €/T.
 Maíz Rgto. CE 1784/03
 Arroz cáscara Rgto. CE 1785/03

Maíz grano, precios de comercio al por mayor. Mercancía nacional y/o importada, sobre vehículo en almacén
 Arroz cáscara precios a salida almacén agricultor

PRODUCTO	MERCADO REPRESENTATIVO	Semana 20-26/05 2012	Semana 27/05-2/06 2013	Variación €/t
MAIZ-GRANO	Albacete	233,20	236,40	3,20
	Asturias	239,00	239,00	0,00
	Avila	232,00	232,00	0,00
	Badajoz	239,00	239,00	0,00
	Barcelona	232,00	236,00	4,00
	Coruña	234,00	234,00	0,00
	Gerona	232,00	236,00	4,00
	Huesca	224,80	225,20	0,40
	León	230,00	230,00	0,00
	Lérida	229,00	230,00	1,00
	Madrid	234,00	234,00	0,00
	Murcia	227,00	236,00	9,00
	Navarra	231,00	229,00	-2,00
	Pontevedra	234,00	234,00	0,00
	Rioja	236,00	235,00	-1,00
	Salamanca	232,00	231,60	-0,40
	Sevilla	245,00	248,00	3,00
	Tarragona	227,00	228,00	1,00
	Teruel	225,00	235,00	10,00
	Valencia	238,00	242,00	4,00
Valladolid	233,80	234,00	0,20	
Zaragoza	230,00	237,00	7,00	
	Valencia Japónica (Redondo)	305,00	295,00	-10,00
ARROZ BLANCO EXTRA	Tarragona	580,00	580,00	0,00
	Valencia	545,00	542,50	-2,50

**I-3 PRECIOS EN MERCADOS REPRESENTATIVOS
VINOS BLANCO Y TINTO SIN INDICACION GEOGRAFICA
Reglamentos C.E 479/2008 y 436/2009**

**En €/hgdo, salida bodega, a granel, pago al contado sin I.V.A.
Precio de vino tinto referido al producto de 12 puntos de color**

PRODUCTO	MERCADO REPRESENTATIVO	Semana 20-26/05 2013	Semana 27/05-2/06 2013	Variación €
VINO BLANCO	Albacete	5,33	5,32	-0,01
	Badajoz	5,31	5,31	0,00
	Ciudad Real	5,59	4,90	-0,69
	Cuenca	4,68	4,68	0,00
	Toledo	4,20	4,20	0,00
VINO TINTO	Albacete	5,29	5,40	0,11
	Ciudad Real	5,60	5,40	-0,20
	Cuenca	4,82	4,82	0,00
	Murcia	5,39	5,11	-0,28
	Toledo	4,22	4,57	0,35
	Valencia	4,06	4,06	0,00

I-4 PRECIOS EN MERCADOS REPRESENTATIVOS DE ACEITES

Aceites. Precios sobre almazara, en €/100 kg, sin I.V.A.Rgtos C.E. 865/04 y 826/08

Semilla de girasol. Precios en centros de demanda, en €/100 kg, sin I.V.A. Rgto C.E.E. 3405/93

PRODUCTO Y ESPECIFICACIONES	MERCADO REPRESENTATIVO	Semana 20-26/05 2013	Semana 27/05-2/06 2013	Variación €
ACEITE DE OLIVA VIRGEN EXTRA Menos de 0,8°	Badajoz	279,50	267,50	-12,00
	Ciudad Real	275,00	272,00	-3,00
	Córdoba	270,39	270,10	-0,29
	Granada	272,50	272,50	0,00
	Jaén	273,70	273,17	-0,53
	Málaga	257,02	264,20	7,18
	Sevilla	277,76	281,00	3,24
	Tarragona	252,43	258,44	6,01
	Toledo	276,00	273,00	-3,00
ACEITE DE OLIVA VIRGEN De 0,8° a 2°	Badajoz	252,40	243,40	-9,00
	Córdoba	238,80	242,60	3,80
	Granada	242,25	245,13	2,88
	Jaén	236,87	240,00	3,13
	Sevilla	249,40	245,34	-4,06
	Cadiz	240,00	243,00	3,00
	Tarragona	240,41	243,41	3,01
	Toledo	246,00	246,00	0,00
ACEITE DE OLIVA LAMPANTE Más de 2°	Córdoba	220,80	224,45	3,65
	Granada	222,50	225,00	2,50
	Jaén	224,68	228,61	3,93
	Málaga	226,40	226,90	0,50
	Sevilla	225,40	228,40	3,00
	Tarragona	217,87	217,87	0,00
	Badajoz	240,40	225,40	-15,00
ACEITE DE OLIVA REFINADO	Córdoba	237,30	243,60	6,30
	Jaén	240,40	245,20	4,80
	Tarragona	240,41	237,31	-3,10
ACEITE DE ORUJO CRUDO	Córdoba	121,80	121,90	0,10
	Jaén	123,21	122,01	-1,20
	Tarragona	126,21	120,20	-6,01
ACEITE DE ORUJO REFINADO	Córdoba	165,90	165,60	-0,30
	Jaén	165,28	165,28	0,00
	Tarragona	171,29	168,28	-3,01
ACEITE DE GIRASOL REFINADO	Córdoba	100,40	100,40	0,00
	Sevilla	102,00	103,00	1,00
	Tarragona	101,00	103,00	2,00

I-5 PRECIOS EN MERCADOS REPRESENTATIVOS - FRUTAS Y HORTALIZAS**PRECIOS DE PRODUCTOS NACIONALES**

Mercados representativos de producción

Rgts. CE 1234/2007 y 543/2011

En €/100 kg, a salida agrupación de productores, envasado, sin I.V.A, incluyendo el precio del envase.

CITRICOS

PRODUCTO	MERCADO	VARIEDAD O TIPO	CAT.	CALIBRE mm.	DIA/MES				
					27/5	28/5	29/5	30/5	31/5
LIMON	Alicante	Verna	I	3-4	92,00	86,50	88,50	90,00	86,50
	Málaga	Verna	I	3-4	103,00	105,00	103,00	100,00	105,00
	Murcia	Conjunto variedades	I	3-4	111,00	111,50	110,00	111,00	111,50
NARANJA	Alicante	Valencia late	I	6-9	-	51,21	54,51	-	50,00
	Valencia	Lanelate	I	6-9	70,00	70,00	70,00	70,00	70,00
	Valencia	Valencia late	I	6-9	40,18	40,18	40,18	40,18	40,18
	Sevilla	Lanelate	I	6-9	44,55	44,55	44,55	44,55	44,55
	Sevilla	Valencia late	I	6-9	44,55	44,55	44,55	44,55	44,55

FRUTAS DE PEPITA

PRODUCTO	MERCADO	VARIEDAD O TIPO	CAT.	CALIBRE mm.	DIA/MES				
					27/5	28/5	29/5	30/5	31/5
MANZANA	Girona	Golden Delicious	I	70-80	87,65	87,65	87,65	87,65	87,65
	Girona	Granny Smith	I	70-80	91,03	91,03	91,03	91,03	91,03
	Girona	Fuji	I	70-80	104,70	104,70	104,70	104,70	104,70
	Girona	Red Delicious	I	70-80	90,30	90,30	90,30	90,30	90,30
	Lleida	Golden Delicious	I	70-80	86,95	84,64	86,,89	87,74	86,83
PERA	Lleida	Conferencia	I	60-65	116,28	114,81	120,10	116,49	114,00
	Zaragoza	Blanquilla	I	55-60	65,53	65,53	65,53	65,53	65,53

FRUTAS DE HUESO

PRODUCTO	MERCADO	VARIEDAD O TIPO	CAT.	CALIBRE mm.	DIA/MES				
					27/5	28/5	29/5	30/5	31/5
ALBARICOQUE	Murcia	-	I	45-50	255,00	255,00	255,00	255,00	255,00
	Valencia	-	I	45-50	180,00	180,00	180,00	180,00	180,00
CIRUELA	Murcia	Japonesa	I	40y+	195,00	195,00	195,00	195,00	195,00
MELOCOTÓN	Murcia	Pulpa amarilla	I	A/B	139,13	139,13	139,13	139,13	139,13
	Murcia	Paraguayo	I	A/B	270,00	270,00	270,00	270,00	270,00
NECTARINA	Murcia	Pulpa amarilla	I	A/B	155,00	155,00	155,00	155,00	155,00

I-5 PRECIOS EN MERCADOS REPRESENTATIVOS - FRUTAS Y HORTALIZAS

PRECIOS DE PRODUCTOS NACIONALES

Mercados representativos de producción

Rgtos. CE 1234/2007 y 543/2011

En €/100 kg, a salida agrupación de productores, envasado, sin I.V.A, incluyendo el precio del envase.

HORTALIZAS

PRODUCTO	MERCADO	VARIEDAD O TIPO	CAT.	CALIBRE mm.	DIA/MES				
					27/5	28/5	29/5	30/5	31/5
BERENJENA	Almería	Alargada	I	40y+	53,25	44,50	49,53	22,14	26,98
CALABACIN	Almería	-	I	14-21	55,25	62,00	70,00	71,36	74,25
CHAMPIÑON	La Rioja	Cerrado	I	30-65	145,44	145,63	145,34	145,20	146,04
COLIFLOR	La Rioja	Coronada	I	-	63,64	63,64	63,64	63,64	63,64
ESPARRAGO	Granada Navarra	Verde	I	10-16	287,40	287,40	287,40	287,40	287,40
		Blanco	I	16y+	286,00	286,00	286,00	286,00	286,00
FRESA	Huelva	-	I	-	112,00	117,00	117,00	122,00	126,78
JUDIA VERDE	Almería	Plana	I	-	228,00	225,71	172,07	175,00	180,86
LECHUGA	Almería	Iceberg	I	400g.y+	197,00	-	-	188,00	163,00
	Murcia	Iceberg	I	400g.y+	150,00	150,00	150,00	150,00	150,00
MELÓN	Almería	Piel de Sapo	I	-	49,00	-	53,00	-	42,00
	Murcia	Amarillo	I	-	87,00	87,00	87,00	87,00	87,00
	Murcia	Galia	I	800-1.250 gr	80,00	80,00	80,00	80,00	80,00
PEPINO	Almería	Liso	I	350-500g	48,00	56,36	64,55	49,09	63,96
PIMIENTO	Almería	Verde alargado	I	40y+	-	-	43,00	-	30,00
	Murcia	Cuadrado color (rojo y amarillo)	I	70y+	156,82	156,82	156,82	156,82	156,82
	Murcia	Cuadrado verde	I	70y+	134,55	134,55	134,55	134,55	134,55
SANDIA	Almería	Con pepitas	I	-	34,55	-	25,00	-	25,00
	Almería	Sin pepitas	I	-	45,00	-	35,00	-	35,00
	Murcia	Sin pepitas	I	-	39,00	39,00	39,00	39,00	39,00
TOMATE	Almería	Redondo	I	57-100	25,86	28,50	30,00	28,48	30,90
	Almería	Racimo	I	-	32,00	30,59	25,71	29,41	32,00
	Murcia	Redondo	I	57-100	62,53	62,53	62,53	62,53	62,53

I-6 PRECIOS EN MERCADOS REPRESENTATIVOS VACUNO Y OVINO

A) BOVINO

**1.- PRECIO MEDIO NACIONAL (Euro/100 kg Canal) DE CANALES DE BOVINO PESADO
SEGÚN MODELO COMUNITARIO DE CLASIFICACIÓN R(CE) Nº 1249/2008.**

CATEGORÍA	CLASE DE CONFORMACIÓN Y DE ESTADO DE ENGRASAMIENTO	Semana 20-26/05 2013	Semana 27/05-02/06 2013	Variación
Categoría A: Canales de machos jóvenes sin castrar de más de un año y menos de dos años	Muy buena y poco cubierta (U-2)	406,30	405,99	-0,31
	Muy buena y cubierta (U-3)	401,12	401,78	0,66
	Precio medio ponderado Categoría U	403,04	403,34	0,30
	Buena y poco cubierta (R-2)	383,53	375,32	-8,21
	Buena y cubierta (R-3)	382,67	379,00	-3,68
	Precio medio ponderado Categoría R	382,99	377,64	-5,36
Categoría D: Canales de hembras que hayan parido	Mediocre y poco cubierta (P-2)	228,62	217,29	-11,33
	Mediocre y cubierta (P-3)	230,82	220,76	-10,07
	Precio medio ponderado Categoría P	230,10	219,61	-10,49
	Buena y cubierta (R-3)	241,83	245,71	3,88
	Buena y grasa (R-4)	295,91	298,85	2,94
	Precio medio ponderado Categoría R	255,35	259,00	3,65
Categoría E: Canales de otras hembras	Muy buena y poco cubierta (U-2)	414,77	426,20	11,43
	Muy buena y cubierta (U-3)	424,56	428,08	3,51
	Precio medio ponderado Categoría U	419,47	427,10	7,63
	Buena y poco cubierta (R-2)	402,60	404,13	1,53
	Buena y cubierta (R-3)	408,92	409,75	0,82
	Buena y grasa (R-4)	377,77	368,66	-9,11
Precio medio ponderado Categoría R	403,01	403,43	0,41	
Categoría O: Canales de otras hembras	Menos buena y poco cubierta (O-2)	343,96	351,31	7,36
	Menos buena y cubierta (O-3)	359,06	357,14	-1,92
	Menos buena y grasa (O-4)	360,00	360,00	0,00
Precio medio ponderado Categoría O	350,94	354,11	3,17	

L-6 PRECIOS EN MERCADOS REPRESENTATIVOS VACUNO Y OVINO**2.-PRECIO MEDIO NACIONAL DEL BOVINO (Euro/100 kg)**

BOVINO VIVO	Semana 20-26/05 2013	Semana 27/05-02/06 2013	Variación
Machos hasta 480 Kg. vivo	229,91	230,25	0,34
Machos de más de 480 kg. vivo	214,19	214,10	-0,09
Hembras que hayan parido	119,06	119,06	0,00
Otras hembras de hasta 380 Kg. vivo	235,10	235,51	0,41
Otras hembras de más de 380 Kg. vivo	228,32	228,32	0,00

3.-PRECIO MEDIO NACIONAL DE OTROS ANIMALES DE LA ESPECIE BOVINA (R(CE) N° 2273/2002).

OTROS BOVINOS	Semana 20-26/05 2013	Semana 27/05-02/06 2013	Variación
Terneros de ocho días a cuatro semanas			
tipo frisón/país	106,50	105,00	-1,50
tipo cruzado	311,00	311,00	0,00
<i>Media ponderada nacional (Euro/Cabeza)</i>	208,75	208,00	-0,75
Bovinos ligeros comprendidos entre seis y doce meses			
tipo frisón/país	194,78	196,23	1,46
tipo cruzado	280,58	282,03	1,46
<i>Media ponderada nacional (Euro/100 kg Vivo)</i>	250,55	252,00	1,46

B) CORDEROS**1.-PRECIOS MEDIOS NACIONALES DE CANALES DE OVINO FRESCAS O REFRIGERADAS R(CE) N° 315/2002
. Euro/100 Kg Canal**

CORDEROS I y II	Semana 20-26/05 2013	Semana 27/05-02/06 2013	Variación
Corderos I (12 a 13 kg/canal)	539,02	552,18	13,16
Corderos II (13,1 a 16 kg/canal)	428,65	440,80	12,15
<i>Media ponderada</i>	483,84	496,49	12,66

2.-PRECIOS MEDIOS DE CANALES DE OVINO FRESCAS O REFRIGERADAS EN LOS MERCADOS NACIONALES REPRESENTATIVOS PARA LA C.E.

MERCADO REPRESENTATIVO Cordero 9-19 kg	Semana 20-26/05 2013	Semana 27/05-02/06 2013	Variación
Barcelona	540,93	539,89	-1,04
Madrid	524,01	524,01	0,00
(MERCAVALENCIA) Valencia	656,85	656,85	0,00
Albacete	530,76	530,76	0,00
Extremadura	510,32	510,32	0,00
Medina del Campo	518,34	558,34	40,00
Talavera de la Reina	543,62	553,62	10,00
Zaragoza	543,87	567,87	24,00
<i>Media ponderada nacional</i>	529,05	544,43	15,38

PRECIOS EN MERCADOS REPRESENTATIVOS - PRODUCTOS GANADEROS**D) - PORCINO**

CLASIFICACIÓN EUROPEA (CE) Nº 1249/2008.

Euro/100 kg Canal

MERCADO REPRESENTATIVO	Clase E			Clase U			Cat. II		
	Semana 20-26/05 2013	Semana 27/05-02/06 2013	Variación	Semana 20-26/05 2013	Semana 27/05-02/06 2013	Variación	Semana 20-26/05 2013	Semana 27/05-02/06 2013	Variación
LONJAS									
Ebro	177,99	178,01	0,03	168,89	168,89	0,00	167,35	167,35	0,00
Mercalleida	177,17	177,74	0,57	168,12	168,63	0,51	166,58	167,10	0,51
Segovia	183,43	183,46	0,03	174,05	174,05	0,00	185,82	185,82	0,00
Silleda	172,27	172,27	0,00	163,46	163,44	-0,03	--	--	--
Conjunto de Lonjas Media Ponderada	178,33	178,67	0,35	169,22	169,52	0,30	171,23	171,54	0,31
MATADEROS Media Ponderada	191,34	190,88	-0,46	181,57	181,10	-0,47	178,08	178,01	-0,08
Media Nacional	184,84	184,78	-0,06	175,39	175,31	-0,08	174,66	174,77	0,12

PRECIOS EN MERCADOS REPRESENTATIVOS - PRODUCTOS GANADEROS - PORCINO.**E) - PORCINO PRECOZ
LECHONES, OTRAS CALIDADES.**

Euro/100 Kg vivo

LECHONES	Semana 20-26/05 2013	Semana 27/05-02/06 2013	Variación
Normal.Base 20kg de peso.	200,78	197,23	-3,55
Segovia.Base 20kg de peso.	227,50	222,50	-5,00
Lleida.Base 20kg de peso.	177,50	175,00	-2,50
CERDOS CEBADOS			
Categoría U	135,05	134,99	-0,07
Cerdas de Desvieje			
Cerdas de Desvieje	77,77	77,77	0,00

F) -TRONCO IBÉRICO

Euro/100 kg Vivo

LECHONES	Semana 20-26/05 2013	Semana 27/05-02/06 2013	Variación
Base 23 Kg.	356,65	356,65	0,00
DESVIEJE			
Reproductores de desvieje	129,94	129,94	0,00
CEBADOS			
Marranillos, de 35 a 60 Kg.	--	--	--
Primals, de 60 a 100 Kg.	--	--	--
Cerdos cebados de pienso (extensivo)	209,69	213,58	3,90
Cerdos cebados de bellota	--	--	--

I
S C



GOBIERNO
DE ESPAÑA

MINISTERIO
DE AGRICULTURA, ALIMENTACIÓN
Y MEDIO AMBIENTE