



3 de julio 2013

Índice:

1. Precios Medios Nacionales, comentarios y gráficos

2. Precios en Mercados Representativos UE

- 2.1 Cereales
- 2.2 Vinos de mesa
- 2.3 Aceites y Semillas
- 2.4 Frutas y Hortalizas
- 2.5 Vacuno
- 2.6 Ovino
- 2.7 Porcino



GOBIERNO
DE ESPAÑA

MINISTERIO
DE AGRICULTURA, ALIMENTACIÓN
Y MEDIO AMBIENTE

SECRETARÍA GENERAL TÉCNICA

Subdirección General de Estadística

sgestadi@magrama.es

<http://www.magrama.gob.es/es/estadistica/temas/default.aspx>

Publicación elaborada por la
Secretaría General Técnica
Subdirección General de Estadística



MINISTERIO DE AGRICULTURA, ALIMENTACIÓN Y MEDIO AMBIENTE

Edita

© Ministerio de Agricultura, Alimentación y Medio Ambiente
Secretaría General Técnica
Centro de Publicaciones
Catálogo de Publicaciones de la Administración General del Estado:
<http://publicacionesoficiales.boe.es/>

N.I.P.O.: 280-13-009-3

CEREALES (=): Descenso del trigo blando panificable (-1,78%), cebada pienso (-2,50%) y subida del maíz grano (1,09%).

VINO DE MESA (=): Descenso del vino de mesa tinto (-1,04%); el vino blanco se mantiene estable.

ACEITES VEGETALES (=): Subida del aceite de oliva virgen (0,85%), orujo crudo (0,16%) y descenso del lampante de oliva (-0,47%) y refinado de girasol (-0,25%).

CITRICOS: Avances en limón (1,22%), retrocesos en naranja (-1,42%).

FRUTAS DE HUESO: Repite cotización el albaricoque, baja el melocotón (-3,26%) al iniciarse la campaña en el tercio nordeste peninsular.

HORTALIZAS: Subidas en melón Piel de Sapo (24,76%) y pimiento verde italiano. Bajada drástica en sandía (-60,00%) y en menor medida en tomate liso (-16,29%) y acelga (-12,25%). Desciende la cotización de patata (-1,04%).

VACUNO (▼): Se mantiene el descenso del vacuno de abasto, más acusado en las canales de añejo (-0,59%) que en las de ternera (-0,23%).

El vacuno para vida también registra cotizaciones a la baja (-0,46%)

CORDERO (=): Moderación en los precios de los corderos, anotando unas décimas al alza, nada frecuente en estas fechas (0,30% de media en ambas categorías).

PORCINO (▲): Subidas en los precios del porcino para cebo (0,63% de media), que parece causado por la reactivación del consumo en los países de nuestro entorno. También al alza los precios del lechón de base 20 kg, debido a una escasez en la oferta granja.

POLLOS (=): La carne de pollo sufre un ligero retroceso (-0,32%), con un precio prácticamente igual al registrado el pasado año 2012.

CONEJO (=): No se mueven un ápice los precios del conejo vivo de granja.

LECHE DE VACA (=): El precio de la leche de vaca en el mes de abril fue de 33,60 €/100 litros (Fuente FEGA).

PRODUCTOS AGRARIOS (especificaciones)		Semana 25 17-23/06 2013	Semana 26 24-30/06 2013	Variación semanal euros	Variación semanal %
AGRICOLAS					
(1)	Trigo blando panificable (€/t)	260,62	255,98	-4,64	-1,78
(1)	Cebada pienso (€/t)	220,10	214,60	-5,50	-2,50
(1)	Maíz grano (€/t)	233,86	236,41	2,55	1,09
(4)	Arroz cáscara (€/t)	292,50	292,50	0,00	0,00
(1)	Alfalfa (€/t)	194,93	194,15	-0,78	-0,40
(2)	Vino blanco sin indicación geográfica (€/hgdo)	4,68	4,68	0,00	0,00
(2)	Vino tinto sin indicación geográfica (€/hgdo, 12p. color)	4,83	4,78	-0,05	-1,04
(3)	Aceite de oliva virgen de 0,8 a 2º (€/100 kg)	252,46	254,60	2,14	0,85
(3)	Aceite de oliva lampante, más de 2º (€/100 kg)	240,12	239,00	-1,12	-0,47
(3)	Aceite de orujo crudo (€/100 kg)	125,20	125,40	0,20	0,16
(3)	Aceite girasol refinado (€/100 kg)	101,41	101,16	-0,25	-0,25
(4)	Limón (€/100 kg)	43,12	43,65	0,53	1,22
(4)	Naranja (€/100 kg)	23,73	23,39	-0,34	-1,42
(4)	Albaricoque (€/100 kg)	49,27	49,27	0,00	0,00
(4)	Melocotón (€/100 kg)	72,42	70,06	-2,36	-3,26
(4)	Acelga (€/100kg)	76,12	66,80	-9,32	-12,25
(4)	Judía verde tipo plana (€/100 kg)	151,50	137,10	-14,39	-9,50
(4)	Lechuga Romana (€/100 kg)	31,16	29,71	-1,45	-4,65
(4)	Melón Piel de Sapo (€/100 kg)	37,41	46,68	9,26	24,76
(4)	Pimiento verde tipo italiano (€/100 kg)	42,73	45,34	2,61	6,11
(4)	Sandía con pepitas (€/100 kg)	25,00	10,00	-15,00	-60,00
(4)	Tomate liso (€/100 kg)	26,27	21,99	-4,28	-16,29
(4)	Patata (€/100 kg)	47,61	47,12	-0,50	-1,04
GANADEROS					
(5)	Ternera, conjunto clases (€/100 kg canal)	394,39	393,48	-0,91	-0,23
(5)	Añejo, buena conformación (€/100 kg canal)	374,30	372,10	-2,20	-0,59
(5)	Bovino vivo, conjunto categorías (€/100 kg vivo)	207,92	206,96	-0,96	-0,46
(5)	Corderos 9-19 kilos (€/100 kg canal)	587,45	589,15	1,70	0,29
(5)	Corderos 12-16 kilos (€/100 kg canal)	538,32	540,04	1,72	0,32
(5)	Porcino 60-55% magro (€/100 kg canal)	195,65	196,40	0,75	0,38
(5)	Porcino 50-55% magro (€/100 kg canal)	185,67	187,14	1,47	0,79
(5)	Porcino <50% magro (€/100 kg canal)	184,91	186,22	1,31	0,71
(5)	Lechón 20 kg (€/unidad)	39,79	40,61	0,82	2,06
(6)	Pollo, media de canales del 83% y 65% rdto. (€/100 kg canal)	181,43	180,85	-0,58	-0,32
(7)	Huevos - Clase L (€/docena)	0,71	0,71	0,00	0,00
(7)	Huevos - Clase M (€/docena)	0,62	0,62	0,00	0,00
(8)	Conejo 1,8-2,2 kilo, vivo (€/100 kg)	181,29	181,29	0,00	0,00
(9)	Leche de vaca (€/100 litros): Fuente FEGA			33,60	abril 2013

Posición comercial: (1) Entrada industria ; (2) Salida bodega; (3) Salida almazara; (4) Granel; s/árbol, finca, almacén agricultor, alhóndiga, lonja; (5) Entrada matadero; (6) Salida muelle matadero; (7) Salida muelle centro de embalaje; (8) Salida granja; (9) Precio pagado al ganadero

PRECIOS MEDIOS NACIONALES

■ antepenúltima campaña
■ penúltima campaña
■ campaña actual

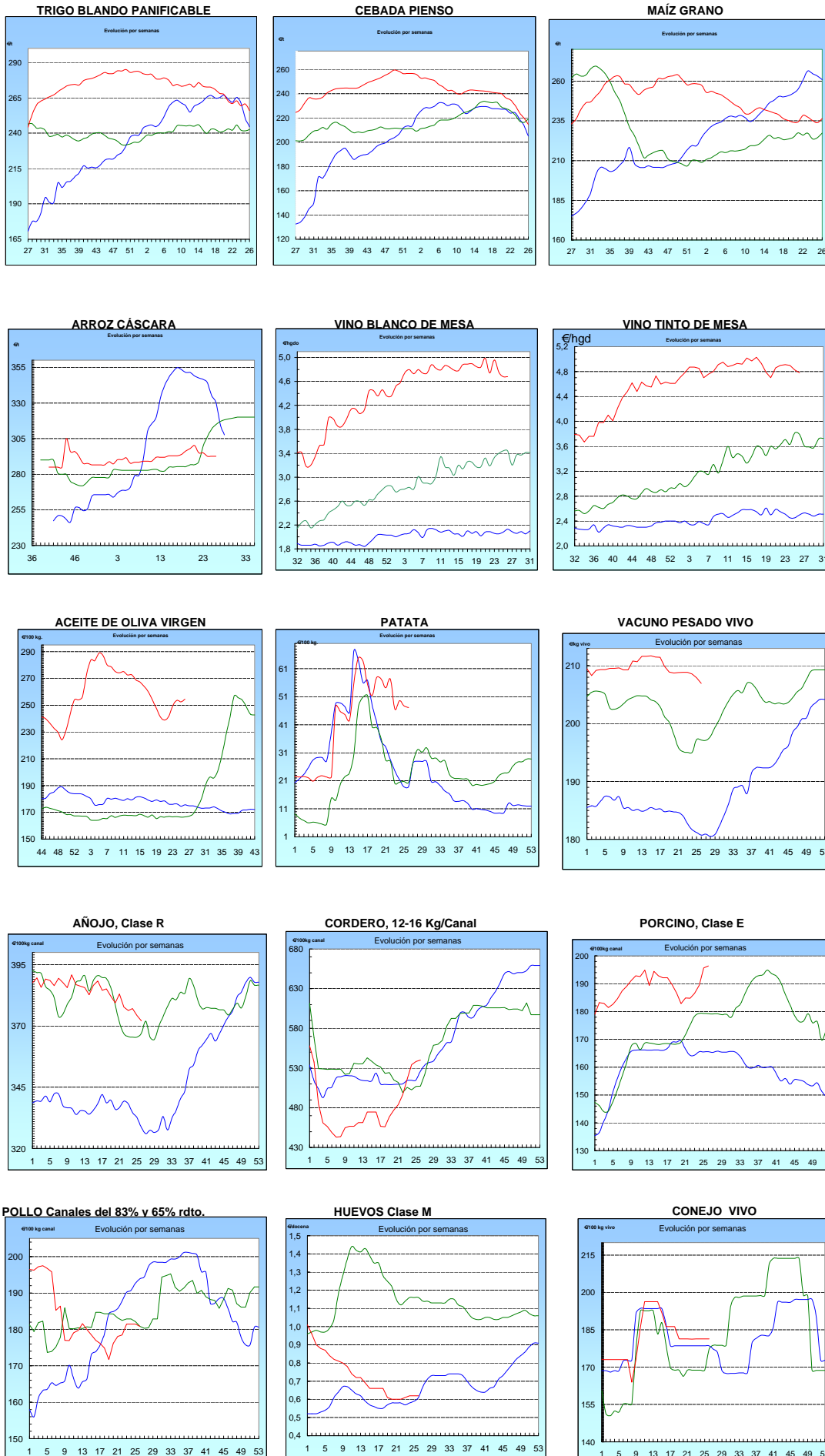

I-2 PRECIOS EN MERCADOS REPRESENTATIVOS - CEREALES

Precios en €/T.

REGLAMENTO (UE) N° 1272/2009 DE LA COMISION. Artículo 56, apartado 3.

Precios de comercio al por mayor. Mercancía nacional y/o importada, sobre vehículo en posición almacén

PRODUCTO	MERCADO REPRESENTATIVO	Semana 17-23/06 2012	Semana 24-30/06 2013	Variación €/t
TRIGO BLANDO PANIFICABLE	Alava	234,00	234,00	0,00
	Albacete	220,00	210,00	-10,00
	Avila	229,00	227,00	-2,00
	Barcelona	237,00	237,00	0,00
	Burgos	229,06	228,40	-0,66
	Cadiz	225,00	225,00	0,00
	Córdoba	220,00	228,00	8,00
	Cuenca	220,00	210,00	-10,00
	Gerona	237,00	237,00	0,00
	Huesca	234,00	230,00	-4,00
	León	230,00	228,00	-2,00
	Orense	242,00	240,00	-2,00
	Palencia	233,00	225,00	-8,00
	Rioja	235,00	240,00	5,00
	Salamanca	230,00	228,80	-1,20
	Sevilla	225,00	225,00	0,00
	Soria	234,00	234,00	0,00
	Tarragona	229,00	234,00	5,00
	Teruel	235,00	234,00	-1,00
	Valencia	241,00	235,00	-6,00
Valladolid	229,40	229,00	-0,40	
Zamora	230,40	227,50	-2,90	
Zaragoza	235,00	235,00	0,00	
TRIGO DURO	Burgos	222,00	216,00	-6,00
	Córdoba	232,00	236,00	4,00
	Sevilla	225,00	225,00	0,00
	Zamora	241,00	235,00	-6,00
	Zaragoza	250,00	240,00	-10,00

I-2 PRECIOS EN MERCADOS REPRESENTATIVOS - CEREALES

Precios en €/T.

REGLAMENTO (UE) N° 1272/2009 DE LA COMISION. Artículo 56, apartado 3.

Precios de comercio al por mayor. Mercancía nacional y/o importada, sobre vehículo en posición almacén

PRODUCTO	MERCADO REPRESENTATIVO	Semana 17-23/06 2012	Semana 24-30/06 2013	Variación €/t
CEBADA PIENSO	Alava	210,00	210,00	0,00
	Albacete	196,80	183,80	-13,00
	Avila	216,00	192,00	-24,00
	Barcelona	200,00	196,00	-4,00
	Burgos	219,00	213,80	-5,20
	Ciudad Real	181,10	188,10	7,00
	Coruña	220,00	219,00	-1,00
	Gerona	200,00	196,00	-4,00
	Granada	210,00	198,00	-12,00
	Guadalajara	196,00	184,00	-12,00
	Huesca	207,00	186,20	-20,80
	Leon	212,00	211,00	-1,00
	Lerida	197,00	187,00	-10,00
	Murcia	204,00	195,00	-9,00
	Navarra	214,00	196,00	-18,00
	Orense	218,00	217,00	-1,00
	Palencia	217,00	212,00	-5,00
	Rioja	212,00	212,00	0,00
	Salamanca	217,40	209,00	-8,40
	Segovia	202,00	192,00	-10,00
	Sevilla	210,00	200,00	-10,00
	Soria	209,20	209,20	0,00
	Tarragona	0,00	0,00	0,00
	Teruel	210,00	210,00	0,00
Toledo	199,30	189,90	-9,40	
Valladolid	213,60	211,00	-2,60	
Zaragoza	210,00	185,00	-25,00	
CEBADA MALTA	Huesca	215,00	210,00	-5,00
	Navarra	220,00	222,00	2,00

I-2 PRECIOS EN MERCADOS REPRESENTATIVOS - CEREALES

Precios en €/T.

REGLAMENTO (UE) N° 1272/2009 DE LA COMISION. Artículo 56, apartados 3 y 4.

Maíz grano, precios de comercio al por mayor. Mercancía nacional y/o importada, sobre vehículo en almacén
Arroz cáscara precios a salida almacén agricultor

PRODUCTO	MERCADO REPRESENTATIVO	Semana 17-23/06 2012	Semana 24-30/06 2013	Variación €/t
MAIZ-GRANO	Albacete	240,10	238,70	-1,40
	Asturias	242,00	242,00	0,00
	Avila	232,00	230,00	-2,00
	Badajoz	241,00	241,00	0,00
	Barcelona	234,00	237,00	3,00
	Coruña	232,00	232,00	0,00
	Gerona	234,00	237,00	3,00
	Huesca	230,00	228,60	-1,40
	León	232,00	232,00	0,00
	Lérida	231,00	233,00	2,00
	Madrid	240,00	235,00	-5,00
	Murcia	238,00	235,00	-3,00
	Navarra	230,00	228,00	-2,00
	Pontevedra	232,00	232,00	0,00
	Rioja	235,00	235,00	0,00
	Salamanca	232,20	230,60	-1,60
	Sevilla	244,00	244,00	0,00
	Tarragona	229,00	229,00	0,00
	Teruel	235,00	235,00	0,00
	Valencia	232,00	237,00	5,00
Valladolid	232,40	232,60	0,20	
Zaragoza	235,00	237,00	2,00	
ARROZ CASCARA	Valencia Japónica (Redondo)	292,50	292,50	0,00
ARROZ BLANCO EXTRA	Tarragona	580,00	580,00	0,00
	Valencia	540,00	540,00	0,00

**I-3 PRECIOS EN MERCADOS REPRESENTATIVOS
VINOS BLANCO Y TINTO SIN INDICACION GEOGRAFICA
Reglamentos UE N° 1234/2007, 479/2008 y 144/2013**

**En €/hgdo, salida bodega, a granel, pago al contado sin I.V.A.
Precio de vino tinto referido al producto de 12 puntos de color**

PRODUCTO	MERCADO REPRESENTATIVO	Semana 17-23/06 2013	Semana 24-30/06 2013	Variación €
VINO BLANCO	Albacete	5,29	5,16	-0,13
	Badajoz	5,31	5,31	0,00
	Ciudad Real	4,76	4,76	0,00
	Cuenca	4,60	4,60	0,00
	Toledo	4,20	4,20	0,00
VINO TINTO	Albacete	5,28	5,14	-0,14
	Ciudad Real	5,26	5,26	0,00
	Cuenca	4,82	4,82	0,00
	Murcia	5,37	5,01	-0,36
	Toledo	4,39	4,39	0,00
	Valencia	4,06	4,06	0,00

I-4 PRECIOS EN MERCADOS REPRESENTATIVOS DE ACEITES

Aceites. Precios sobre almazara, en €/100 kg, sin I.V.A.Rgtos C.E. 865/04 y 826/08

Semilla de girasol. Precios en centros de demanda, en €/100 kg, sin I.V.A. Rgto C.E.E. 3405/93

PRODUCTO Y ESPECIFICACIONES	MERCADO REPRESENTATIVO	Semana 17-23/06 2013	Semana 24-30/06 2013	Variación €
ACEITE DE OLIVA VIRGEN EXTRA Menos de 0,8°	Badajoz	276,50	276,50	0,00
	Ciudad Real	278,00	277,00	-1,00
	Córdoba	275,00	276,00	1,00
	Granada	273,60	276,20	2,60
	Jaén	276,20	277,30	1,10
	Málaga	279,20	275,50	-3,70
	Sevilla	278,00	279,60	1,60
	Tarragona	270,46	270,46	0,00
	Toledo	277,00	276,00	-1,00
ACEITE DE OLIVA VIRGEN De 0,8° a 2°	Badajoz	250,90	250,90	0,00
	Córdoba	253,90	255,40	1,50
	Granada	249,00	253,90	4,90
	Jaén	252,60	254,80	2,20
	Sevilla	252,40	252,40	0,00
	Cadiz	250,00	254,00	4,00
	Tarragona	252,43	252,43	0,00
	Toledo	249,00	248,00	-1,00
ACEITE DE OLIVA LAMPANTE Más de 2°	Córdoba	238,90	238,90	0,00
	Granada	236,50	237,50	1,00
	Jaén	241,65	239,75	-1,90
	Málaga	237,50	234,70	-2,80
	Sevilla	237,40	237,40	0,00
	Tarragona	231,39	231,39	0,00
	Badajoz	237,40	237,40	0,00
ACEITE DE OLIVA REFINADO	Córdoba	250,90	247,90	-3,00
	Jaén	251,20	248,22	-2,98
	Tarragona	247,92	247,92	0,00
ACEITE DE ORUJO CRUDO	Córdoba	124,40	125,00	0,60
	Jaén	125,00	125,01	0,01
	Tarragona	126,21	126,21	0,00
ACEITE DE ORUJO REFINADO	Córdoba	168,70	165,63	-3,07
	Jaén	168,30	165,88	-2,42
	Tarragona	168,28	168,28	0,00
ACEITE DE GIRASOL REFINADO	Córdoba	100,75	101,50	0,75
	Sevilla	102,50	101,00	-1,50
	Tarragona	101,00	101,00	0,00

I-5 PRECIOS EN MERCADOS REPRESENTATIVOS - FRUTAS Y HORTALIZAS**PRECIOS DE PRODUCTOS NACIONALES**

Mercados representativos de producción

Rgts. CE 1234/2007 y 543/2011

En €100 kg, a salida agrupación de productores, envasado, sin I.V.A, incluyendo el precio del envase

CITRICOS

PRODUCTO	MERCADO	VARIEDAD O TIPO	CAT.	CALIBRE mm.	DIA/MES				
					24/6	25/6	26/6	27/6	28/6
LIMON	Alicante	Verna	I	3-4	88,50	90,00	88,50	86,00	90,00
	Málaga	Verna	I	3-4	104,00	105,00	104,00	106,00	105,00
	Murcia	Verna	I	3-4	107,50	109,00	108,50	107,50	108,50
NARANJA	Alicante	Valencia late	I	6-9	41,50	41,50	41,50	41,50	41,50
	Sevilla	Valencia late	I	6-9	49,00	49,00	49,00	49,00	49,00

FRUTAS DE PEPITA

PRODUCTO	MERCADO	VARIEDAD O TIPO	CAT.	CALIBRE mm.	DIA/MES				
					24/6	25/6	26/6	27/6	28/6
MANZANA	Girona	Golden Delicious	I	70-80	91,95	91,95	91,95	91,95	91,95
	Girona	Granny Smith	I	70-80	91,95	91,95	91,95	91,95	91,95
	Lleida	Golden Delicious	I	70-80	92,70	91,18	92,08	91,74	89,21
PERA	Lleida	Delbard Première	I	<55	-	-	125,00	123,00	-
UVA DE MESA	Murcia	Superior Seedless	I	-	195,00	195,00	195,00	195,00	195,00

FRUTAS DE HUESO

PRODUCTO	MERCADO	VARIEDAD O TIPO	CAT.	CALIBRE mm.	DIA/MES				
					24/6	25/6	26/6	27/6	28/6
ALBARICOQUE	Murcia	-	I	45-50	120,00	120,00	120,00	120,00	120,00
CEREZA	Zaragoza	Conjunto variedades	I	22y+	294,40	294,40	294,40	294,40	294,40
CIRUELA	Murcia	Japonesa	I	40y+	104,62	104,62	104,62	104,62	104,62
MELOCOTÓN	Lleida	Pulpa amarilla	I	A/B	112,00	111,00	111,00	112,00	115,00
	Lleida	Paraguayo	I	61y+	111,67	108,95	108,05	107,52	110,52
	Murcia	Pulpa amarilla	I	A/B	120,00	120,00	120,00	120,00	120,00
	Murcia	Paraguayo	I	61-73	130,00	130,00	130,00	130,00	130,00
NECTARINA	Lleida	Pulpa amarilla	I	A/B	121,04	122,03	102,32	106,89	106,65
	Lleida	Pulpa blanca	I	A/B	104,29	104,18	98,61	96,44	95,10
	Murcia	Pulpa amarilla	I	A/B	140,00	140,00	140,00	140,00	140,00

I-5 PRECIOS EN MERCADOS REPRESENTATIVOS - FRUTAS Y HORTALIZAS
PRECIOS DE PRODUCTOS NACIONALES

Mercados representativos de producción

Rgtos. CE 1234/2007 y 543/2011

En €/100 kg, a salida agrupación de productores, envasado, sin I.V.A, incluyendo el precio del envase.

HORTALIZAS

PRODUCTO	MERCADO	VARIEDAD O TIPO	CAT.	CALIBRE mm.	DIA/MES				
					24/6	25/6	26/6	27/6	28/6
BERENJENA	Almería	Alargada	I	40y+	26,98	26,19	28,13	25,40	26,98
CALABACIN	Almería	-	I	14-21	15,08	19,05	20,27	22,88	22,88
CHAMPIÑON	La Rioja	Cerrado	I	30-65	138,44	138,26	137,38	136,26	141,07
COLIFLOR	La Rioja	Coronada	I	-	40,91	40,91	40,91	40,91	40,91
ESPARRAGO	Navarra	Blanco	I	16y+	286,00	286,00	286,00	286,00	286,00
JUDIA VERDE	Almería	Plana	I	-	108,25	108,25	108,25	108,25	108,25
MELÓN	Almería	Piel de Sapo	I	-	38,98	38,98	38,98	38,98	38,98
	Murcia	Amarillo	I	-	45,45	45,45	45,45	45,45	45,45
	Murcia	Galia	I	800-1.250 gr	72,73	72,73	72,73	72,73	72,73
PIMIENTO	Murcia	Cuadrado color (rojo y amarillo)	I	70y+	122,73	122,73	122,73	122,73	122,73
	Murcia	Cuadrado verde	I	70y+	120,91	120,91	120,91	120,91	120,91
SANDÍA	Almería	Con pepitas	I	-	15,87	15,87	15,87	15,87	15,87
	Almería	Sin pepitas	I	-	22,00	22,00	22,00	22,00	22,00
	Murcia	Con pepitas	I	-	25,00	25,00	25,00	25,00	25,00
	Murcia	Sin pepitas	I	-	35,00	35,00	35,00	35,00	35,00
TOMATE	Almería	Redondo	I	57-100	23,53	22,35	-	21,00	26,00
	Almería	Racimo	I	-	31,76	32,75	-	35,24	37,27
	Murcia	Redondo	I	57-100	45,45	45,45	45,45	45,45	45,45

I-6 PRECIOS EN MERCADOS REPRESENTATIVOS VACUNO Y OVINO

A) BOVINO

**1.- PRECIO MEDIO NACIONAL (Euro/100 kg Canal) DE CANALES DE BOVINO PESADO
SEGÚN MODELO COMUNITARIO DE CLASIFICACIÓN R(CE) Nº 1249/2008.**

CATEGORÍA	CLASE DE CONFORMACIÓN Y DE ESTADO DE ENGRASAMIENTO	Semana 17-23/06 2013	Semana 24-30/06 2013	Variación
Categoría A: Canales de machos jóvenes sin castrar de más de un año y menos de dos años	Muy buena y poco cubierta (U-2)	403,08	396,31	-6,77
	Muy buena y cubierta (U-3)	399,36	395,25	-4,12
	Precio medio ponderado Categoría U	400,74	395,64	-5,10
	Buena y poco cubierta (R-2)	373,89	368,87	-5,02
	Buena y cubierta (R-3)	374,55	373,99	-0,55
	Precio medio ponderado Categoría R	374,30	372,10	-2,20
Categoría D: Canales de hembras que hayan parido	Mediocre y poco cubierta (P-2)	225,10	219,91	-5,19
	Mediocre y cubierta (P-3)	220,76	221,53	0,77
	Precio medio ponderado Categoría P	222,19	220,99	-1,20
	Buena y cubierta (R-3)	260,27	265,48	5,21
	Buena y grasa (R-4)	290,17	287,99	-2,19
	Precio medio ponderado Categoría R	267,75	271,11	3,36
Categoría E: Canales de otras hembras	Muy buena y poco cubierta (U-2)	417,13	410,10	-7,03
	Muy buena y cubierta (U-3)	424,19	422,32	-1,87
	Precio medio ponderado Categoría U	420,52	415,96	-4,55
	Buena y poco cubierta (R-2)	392,99	388,96	-4,04
	Buena y cubierta (R-3)	394,46	399,31	4,85
	Buena y grasa (R-4)	370,64	365,93	-4,71
Precio medio ponderado Categoría R	391,76	391,05	-0,71	
Categoría O: Canales de otras hembras	Menos buena y poco cubierta (O-2)	354,82	348,37	-6,45
	Menos buena y cubierta (O-3)	371,05	361,79	-9,27
	Menos buena y grasa (O-4)	370,00	377,76	7,76
Precio medio ponderado Categoría O	362,24	355,18	-7,07	

I-6 PRECIOS EN MERCADOS REPRESENTATIVOS VACUNO Y OVINO**2.-PRECIO MEDIO NACIONAL DEL BOVINO (Euro/100 kg)**

BOVINO VIVO	Semana 17-23/06 2013	Semana 24-30/06 2013	Variación
Machos hasta 480 Kg. vivo	229,92	229,19	-0,73
Machos de más de 480 kg. vivo	212,23	210,42	-1,81
Hembras que hayan parido	118,59	118,59	0,00
Otras hembras de hasta 380 Kg. vivo	235,46	235,11	-0,35
Otras hembras de más de 380 Kg. vivo	228,34	227,03	-1,31

3.-PRECIO MEDIO NACIONAL DE OTROS ANIMALES DE LA ESPECIE BOVINA (R(CE) N° 2273/2002).

OTROS BOVINOS	Semana 17-23/06 2013	Semana 24-30/06 2013	Variación
Terneros de ocho días a cuatro semanas			
tipo frisón/país	105,00	105,00	0,00
tipo cruzado	302,50	307,50	5,00
<i>Media ponderada nacional (Euro/Cabeza)</i>	203,75	206,25	2,50
Bovinos ligeros comprendidos entre seis y doce meses			
tipo frisón/país	194,78	194,78	0,00
tipo cruzado	280,58	280,58	0,00
<i>Media ponderada nacional (Euro/100 kg Vivo)</i>	250,55	250,55	0,00

B) CORDEROS**1.-PRECIOS MEDIOS NACIONALES DE CANALES DE OVINO FRESCAS O REFRIGERADAS R(CE) N° 315/2002
. Euro/100 Kg Canal**

CORDEROS I y II	Semana 17-23/06 2013	Semana 24-30/06 2013	Variación
Corderos I (12 a 13 kg/canal)	595,68	597,35	1,67
Corderos II (13,1 a 16 kg/canal)	480,96	482,73	1,77
<i>Media ponderada</i>	538,32	540,04	1,72

2.-PRECIOS MEDIOS DE CANALES DE OVINO FRESCAS O REFRIGERADAS EN LOS MERCADOS NACIONALES REPRESENTATIVOS PARA LA C.E.

MERCADO REPRESENTATIVO Cordero 9-19 kg	Semana 17-23/06 2013	Semana 24-30/06 2013	Variación
Barcelona	606,29	615,71	9,42
Madrid	604,01	624,01	20,00
(MERCAVALENCIA) Valencia	663,59	663,59	0,00
Albacete	595,61	595,61	0,00
Extremadura	562,08	562,08	0,00
Medina del Campo	578,34	578,34	0,00
Talavera de la Reina	603,62	613,62	10,00
Zaragoza	611,87	611,87	0,00
<i>Media ponderada nacional</i>	587,45	589,15	1,69

PRECIOS EN MERCADOS REPRESENTATIVOS - PRODUCTOS GANADEROS**D) - PORCINO**

CLASIFICACIÓN EUROPEA (CE) Nº 1249/2008.

Euro/100 kg Canal

MERCADO REPRESENTATIVO	Clase E			Clase U			Cat. II		
	Semana 17-23/06 2013	Semana 24-30/06 2013	Variación	Semana 17-23/06 2013	Semana 24-30/06 2013	Variación	Semana 17-23/06 2013	Semana 24-30/06 2013	Variación
LONJAS									
Ebro	187,42	189,89	2,47	177,86	180,94	3,08	176,32	179,40	3,08
Mercalleida	189,85	190,43	0,58	180,17	181,45	1,28	178,63	179,91	1,28
Segovia	194,42	196,38	1,96	184,51	187,12	2,61	194,96	197,58	2,62
Silleda	183,95	186,55	2,60	174,57	177,75	3,18	--	--	--
Conjunto de Lonjas Media Ponderada	190,15	191,40	1,26	180,45	182,38	1,93	182,11	183,99	1,88
MATADEROS Media Ponderada	201,15	201,39	0,25	190,89	191,90	1,01	187,71	188,45	0,74
Media Nacional	195,65	196,40	0,75	185,67	187,14	1,47	184,91	186,22	1,31

PRECIOS EN MERCADOS REPRESENTATIVOS - PRODUCTOS GANADEROS - PORCINO.**E) - PORCINO PRECOZ
LECHONES, OTRAS CALIDADES.**

Euro/100 Kg vivo

Cerdas de Desvieje	Semana 17-23/06 2013	Semana 24-30/06 2013	Variación
Cerdas de Desvieje	80,35	80,70	0,35
CERDOS CEBADOS			
Categoría U	142,96	144,10	1,13
LECHONES			
Lleida.Base 20kg de peso.	180,00	185,00	5,00
Segovia.Base 20kg de peso.	220,00	222,50	2,50
Normal.Base 20kg de peso.	198,93	203,06	4,14

F) -TRONCO IBÉRICO

Euro/100 Kg vivo

LECHONES	Semana 17-23/06 2013	Semana 24-30/06 2013	Variación
Base 23 Kg.	370,73	376,53	5,81
DESVIEJE			
Reproductores de desvieje	130,84	130,84	0,00
CEBADOS			
Marranillos, de 35 a 60 Kg.	--	--	0,00
Primals, de 60 a 100 Kg.	--	--	0,00
Cerdos cebados de pienso (extensivo)	220,68	221,75	1,08
Cerdos cebados de bellota	--	--	0,00



GOBIERNO
DE ESPAÑA

MINISTERIO
DE AGRICULTURA, ALIMENTACIÓN
Y MEDIO AMBIENTE