



6 de febrero 2013

Índice:

1. Precios Medios Nacionales, comentarios y gráficos

2. Precios en Mercados Representativos UE

- 2.1 Cereales
- 2.2 Vinos de mesa
- 2.3 Aceites y Semillas
- 2.4 Frutas y Hortalizas
- 2.5 Vacuno
- 2.6 Ovino
- 2.7 Porcino



GOBIERNO
DE ESPAÑA

MINISTERIO
DE AGRICULTURA, ALIMENTACIÓN
Y MEDIO AMBIENTE

SECRETARÍA GENERAL TÉCNICA

Subdirección General de Estadística

sgestadi@magrama.es

<http://www.magrama.gob.es/es/estadistica/temas/default.aspx>

Publicación elaborada por la
Secretaría General Técnica
Subdirección General de Estadística



MINISTERIO DE AGRICULTURA, ALIMENTACIÓN Y MEDIO AMBIENTE

Edita

© Ministerio de Agricultura, Alimentación y Medio Ambiente
Secretaría General Técnica
Centro de Publicaciones
Catálogo de Publicaciones de la Administración General del Estado:
<http://publicacionesoficiales.boe.es/>

N.I.P.O.: 280-13-009-3

Se permite la utilización, copia o reproducción de los datos de este Boletín siempre que se cite expresamente su procedencia

CEREALES (▼): Descenso en la cotización de los cereales grano; trigo blando (-0,12%), cebada pienso (-0,43%), maíz grano (-0,33%) y subida del arroz cáscara (0,46%).

VINO DE MESA (▼): Descenso en la cotización del vino de mesa; vino blanco (-1,46%) y vino tinto (-0,41%).

ACEITES VEGETALES (=): Subida del aceite de oliva virgen (1,97%) y orujo crudo (0,70%), descenso del lampante de oliva (-0,19%) y refinado de girasol (-0,86%).

CITRICOS (▼): Descenso de cotizaciones en naranja (-13,56%), limón (-3,31%) y en menor medida en clementina (-0,34%).

FRUTAS DE PEPITA (▲): Se aprecian manzana Golden (3,39%) y pera Blanquilla (5,23%).

HORTALIZAS: Los avances se centran en alcachofa (8,52%) y cebolla (7,93%). Retroceso en pimiento verde italiano (-4,39%) y tomate liso (-3,07%). Baja la patata (-5,49%).

VACUNO: Sin apenas variaciones en los precios de las canales de vacuno; ni en las de añojo (-0,16%) ni en las de ternera (0,0%). Las cotizaciones de los animales destinados a vida se mantienen constantes (0,00%).

CORDERO (▼): Bajada del precio de las canales de cordero (-1,30% de media en las diferentes categorías).

PORCINO (▲): Las cotizaciones de las canales del porcino de capa blanca suben en esta semana, las mismas van desde el (0,65%) de las canales de 60-55% de magro al (0,40%) de media de las canales de menos de 55% de contenido magro.

POLLOS (▼): El precio de la carne de pollo anota una leve caída del (-0,39%).

HUEVOS (▼): El precio de la docena de huevos de la Clase M desciende (-1,14%); similar comportamiento es el registrado en la docena de la Clase L (-0,99%).

CONEJO (=): Sin variaciones

LECHE DE VACA (▲): El precio de la leche de vaca en el mes de diciembre fue 33,10 €/100 litros (Fuente FEGA).

PRODUCTOS AGRARIOS (especificaciones)		Semana 4 21-27/01 2013	Semana 5 28/01-03/02 2013	Variación semanal euros	Variación semanal %
AGRICOLAS					
(1)	Trigo blando panificable (€/t)	278,61	278,28	-0,33	-0,12
(1)	Cebada pienso (€/t)	251,75	250,68	-1,07	-0,43
(1)	Maíz grano (€/t)	252,35	251,52	-0,83	-0,33
(4)	Arroz cáscara (€/t)	290,22	291,56	1,34	0,46
(1)	Alfalfa (€/t)	203,97	204,15	0,18	0,09
(2)	Vino blanco sin indicación geográfica (€/hgdo)	4,80	4,73	-0,07	-1,46
(2)	Vino tinto sin indicación geográfica (€/hgdo, 12p. color)	4,87	4,85	-0,02	-0,41
(3)	Aceite de oliva virgen de 0,8 a 2º (€/100 kg)	283,26	288,84	5,58	1,97
(3)	Aceite de oliva lampante, más de 2º (€/100 kg)	270,10	269,60	-0,50	-0,19
(3)	Aceite de orujo crudo (€/100 kg)	144,82	145,83	1,01	0,70
(3)	Aceite girasol refinado (€/100 kg)	104,06	103,20	-0,86	-0,83
(4)	Clementina (€/100kg)	27,71	27,62	-0,09	-0,34
(4)	Limón (€/100 kg)	24,04	23,25	-0,80	-3,31
(4)	Naranja (€/100kg)	12,53	10,83	-1,70	-13,56
(4)	Manzana Golden (€/100 kg)	52,34	54,11	1,77	3,39
(4)	Pera Blanquilla (€/100kg)	57,32	60,32	3,00	5,23
(4)	Acelga (€/100kg)	50,73	51,13	0,40	0,78
(4)	Alcachofa(€/100kg)	44,80	48,61	3,82	8,52
(4)	Cebolla (€/100kg)	18,74	20,23	1,49	7,93
(4)	Coliflor (€/100kg)	24,13	24,74	0,60	2,50
(4)	Judía verde tipo plana (€/100 kg)	207,88	210,61	2,73	1,31
(4)	Pimiento verde tipo italiano (€/100 kg)	84,98	81,25	-3,73	-4,39
(4)	Tomate liso (€/100 kg)	47,07	45,62	-1,45	-3,07
(4)	Patata (€/100 kg)	22,11	20,90	-1,21	-5,49
GANADEROS					
(5)	Ternera, conjunto clases (€/100 kg canal)	387,15	387,15	0,00	0,00
(5)	Añojo, buena conformación (€/100 kg canal)	389,14	388,51	-0,63	-0,16
(5)	Bovino vivo, conjunto categorías (€/100 kg vivo)	209,34	209,34	0,00	0,00
(5)	Corderos 9-19 kilos (€/100 kg canal)	487,66	480,03	-7,63	-1,56
(5)	Corderos12-16 kilos (€/100 kg canal)	461,05	456,29	-4,76	-1,03
(5)	Porcino 60-55%magro (€/100 kg canal)	181,46	182,64	1,18	0,65
(5)	Porcino 50-55% magro (€/100 kg canal)	172,01	172,65	0,64	0,37
(5)	Porcino<50% magro (€/100 kg canal)	171,03	171,76	0,73	0,43
(5)	Lechon 20 kg (€/unidad)	49,23	49,87	0,64	1,30
(6)	Pollo, media de canales del 83% y 65% rdt. (€/100 kg canal)	197,52	196,75	-0,77	-0,39
(7)	Huevos - Clase L (€/docena)	1,01	1,00	-0,01	-0,99
(7)	Huevos - Clase M (€/docena)	0,88	0,87	-0,01	-1,14
(8)	Conejo1,8-2,2 kilo,vivo (€/100 kg)	172,99	172,99	0,00	0,00
(9)	Leche de vaca (€/100 litros): Fuente FEGA			33,10	diciembre 2012

Posición comercial: (1) Entrada industria ; (2) Salida bodega; (3) Salida almazara; (4) Granel; s/árbol, finca,almacén agricultor,alhóndiga,lonja; (5) Entrada matadero; (6) Salida muelle matadero; (7) Salida muelle centro de embalaje; (8) Salida granja; (9) Precio pagado al ganadero

PRECIOS MEDIOS NACIONALES

■ antepenúltima campaña
■ penúltima campaña
■ campaña actual

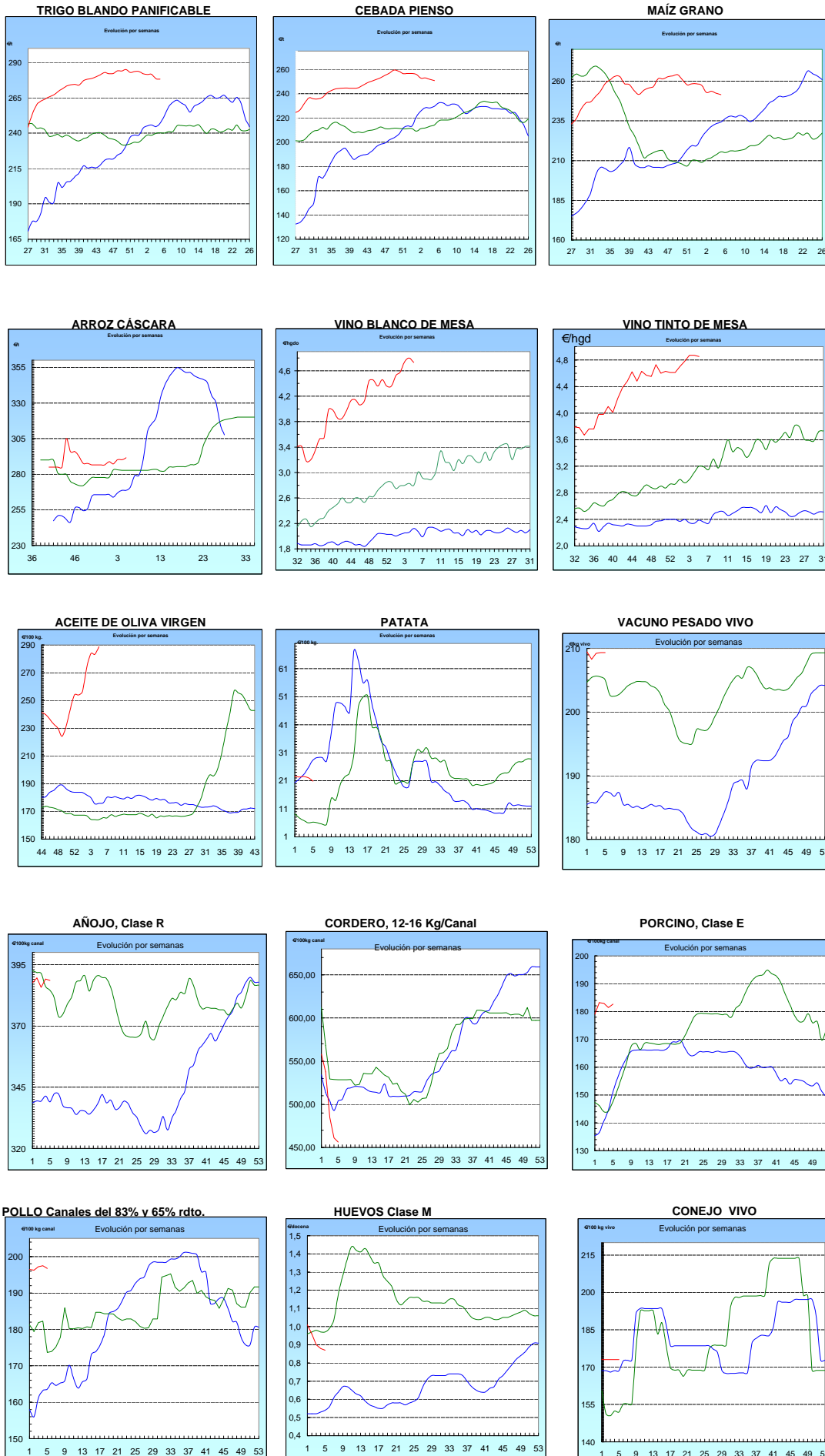

I-2 PRECIOS EN MERCADOS REPRESENTATIVOS - CEREALES

Precios en €/T.
Trigos Rgto. CE 1784/03

Precios de comercio al por mayor. Mercancía nacional y/o importada, sobre vehículo en posición almacén

PRODUCTO	MERCADO REPRESENTATIVO	Semana 21-27/01 2012	Semana 28/01-3/02 2013	Variación €/t
TRIGO BLANDO PANIFICABLE	Alava	268,00	267,00	-1,00
	Albacete	277,00	277,00	0,00
	Avila	264,00	263,00	-1,00
	Barcelona	273,00	271,00	-2,00
	Burgos	260,00	254,70	-5,30
	Cadiz	285,00	275,00	-10,00
	Córdoba	280,00	280,00	0,00
	Cuenca	276,00	276,00	0,00
	Gerona	273,00	271,00	-2,00
	Huesca	263,00	262,00	-1,00
	León	264,00	264,00	0,00
	Orense	265,00	265,00	0,00
	Palencia	261,00	260,00	-1,00
	Rioja	262,00	260,00	-2,00
	Salamanca	262,80	261,80	-1,00
	Sevilla	281,63	273,63	-8,00
	Soria	269,20	266,80	-2,40
	Tarragona	266,00	264,00	-2,00
	Teruel	270,00	270,00	0,00
	Valencia	271,00	273,00	2,00
Valladolid	261,60	260,00	-1,60	
Zamora	259,30	259,00	-0,30	
Zaragoza	270,00	270,00	0,00	
TRIGO DURO	Burgos	257,00	252,00	-5,00
	Córdoba	275,00	270,00	-5,00
	Sevilla	266,27	266,27	0,00
	Zamora	259,00	257,00	-2,00
	Zaragoza	290,00	285,00	-5,00

I-2 PRECIOS EN MERCADOS REPRESENTATIVOS - CEREALES

Precios en €/T.
Cebada Rto. CE 1784/03

Precios de comercio al por mayor. Mercancía nacional y/o importada, sobre vehículo en posición almacén

PRODUCTO	MERCADO REPRESENTATIVO	Semana 21-27/01 2012	Semana 28/01-3/02 2013	Variación €/t
CEBADA PIENSO	Alava	250,00	250,00	0,00
	Albacete	243,80	243,80	0,00
	Avila	252,00	251,00	-1,00
	Barcelona	255,00	254,00	-1,00
	Burgos	249,80	246,07	-3,73
	Ciudad Real	246,90	246,90	0,00
	Coruña	264,00	264,00	0,00
	Gerona	255,00	254,00	-1,00
	Granada	258,00	258,00	0,00
	Guadalajara	243,80	244,60	0,80
	Huesca	250,80	250,00	-0,80
	Leon	250,00	250,00	0,00
	Lerida	252,00	250,00	-2,00
	Murcia	252,00	252,00	0,00
	Navarra	255,00	255,00	0,00
	Orense	262,00	262,00	0,00
	Palencia	248,00	247,00	-1,00
	Rioja	250,00	250,00	0,00
	Salamanca	252,20	251,20	-1,00
	Segovia	249,00	249,00	0,00
	Sevilla	259,02	256,62	-2,40
	Soria	250,00	250,00	0,00
	Tarragona	252,00	252,00	0,00
Teruel	255,00	255,00	0,00	
Toledo	252,30	252,30	0,00	
Valladolid	247,80	247,80	0,00	
Zaragoza	255,00	255,00	0,00	
CEBADA MALTA	Burgos	264,00	256,00	-8,00
	Albacete	275,00	275,00	0,00
	Huesca	262,00	262,00	0,00
	Navarra	265,00	265,00	0,00
	Palencia	264,00	256,00	-8,00
	Madrid	286,00	286,00	0,00
	Cuenca	275,00	275,00	0,00

I-2 PRECIOS EN MERCADOS REPRESENTATIVOS - CEREALES

Precios en €/T.
Maíz Rgto. CE 1784/03
Arroz cáscara Rgto. CE 1785/03

Maíz grano, precios de comercio al por mayor. Mercancía nacional y/o importada, sobre vehículo en almacén
Arroz cáscara precios a salida almacén agricultor

PRODUCTO	MERCADO REPRESENTATIVO	Semana 21-27/01 2012	Semana 28/01-3/02 2013	Variación €/t
MAIZ-GRANO	Albacete	242,10	242,10	0,00
	Asturias	258,00	256,00	-2,00
	Avila	251,00	249,00	-2,00
	Badajoz	243,00	243,00	0,00
	Barcelona	253,00	252,00	-1,00
	Coruña	250,00	250,00	0,00
	Gerona	253,00	252,00	-1,00
	Huesca	245,80	245,00	-0,80
	León	250,00	246,00	-4,00
	Lérida	248,00	246,00	-2,00
	Madrid	252,00	250,00	-2,00
	Murcia	242,00	242,00	0,00
	Navarra	251,00	250,00	-1,00
	Pontevedra	250,00	250,00	0,00
	Rioja	258,00	256,00	-2,00
	Salamanca	249,40	247,60	-1,80
	Sevilla	246,20	245,40	-0,80
	Tarragona	243,00	242,00	-1,00
	Teruel	250,00	250,00	0,00
	Valencia	253,00	251,00	-2,00
Valladolid	253,00	252,80	-0,20	
Zaragoza	250,00	250,00	0,00	
ARROZ CASCARA	Sevilla Índica (Largo)	283,50	283,50	0,00
	Japónica (Redondo)	295,00	295,00	0,00
ARROZ CASCARA	Valencia Japónica (Redondo)	302,50	307,00	4,50
	Badajoz			
ARROZ BLANCO EXTRA	Tarragona	580,00	580,00	0,00
	Valencia	546,67	550,00	3,33

**I-3 PRECIOS EN MERCADOS REPRESENTATIVOS
VINOS BLANCO Y TINTO SIN INDICACION GEOGRAFICA
Reglamentos C.E 479/2008 y 436/2009**

**En €/hgdo, salida bodega, a granel, pago al contado sin I.V.A.
Precio de vino tinto referido al producto de 12 puntos de color**

PRODUCTO	MERCADO REPRESENTATIVO	Semana 21-27/01 2013	Semana 28/01-3/02 2013	Variación €
VINO BLANCO	Albacete	5,32	4,94	-0,38
	Badajoz	5,31	5,31	0,00
	Ciudad Real	5,12	5,12	0,00
	Cuenca	3,90	3,90	0,00
	Toledo	4,38	4,20	-0,18
VINO TINTO	Albacete	5,54	5,51	-0,03
	Ciudad Real	4,92	4,92	0,00
	Cuenca	3,98	3,98	0,00
	Murcia	5,39	5,39	0,00
	Toledo	4,95	4,84	-0,11
	Valencia	4,85	4,85	0,00

I-4 PRECIOS EN MERCADOS REPRESENTATIVOS DE ACEITES

Aceites. Precios sobre almazara, en €/100 kg, sin I.V.A.Rgtos C.E. 865/04 y 826/08

Semilla de girasol. Precios en centros de demanda, en €/100 kg, sin I.V.A. Rgto C.E.E. 3405/93

PRODUCTO Y ESPECIFICACIONES	MERCADO REPRESENTATIVO	Semana 21-27/01 2013	Semana 28/01-3/02 2013	Variación €
ACEITE DE OLIVA VIRGEN EXTRA Menos de 0,8°	Badajoz	303,50	303,50	0,00
	Ciudad Real	286,00	287,00	1,00
	Córdoba	297,50	300,50	3,00
	Granada	292,33	292,33	0,00
	Jaén	299,24	297,68	-1,56
	Málaga	290,00	290,00	0,00
	Sevilla	299,62	301,14	1,52
	Tarragona	291,49	291,49	0,00
	Toledo	285,00	288,00	3,00
ACEITE DE OLIVA VIRGEN De 0,8° a 2°	Badajoz	294,50	291,50	-3,00
	Córdoba	288,50	283,60	-4,90
	Granada	278,33	278,33	0,00
	Jaén	282,45	293,85	11,40
	Sevilla	277,65	281,33	3,68
	Cadiz	278,00	281,00	3,00
	Tarragona	279,47	279,47	0,00
	Toledo	275,00	277,00	2,00
ACEITE DE OLIVA LAMPANTE Más de 2°	Córdoba	272,75	269,40	-3,35
	Granada	250,67	250,67	0,00
	Jaén	270,80	271,25	0,45
	Málaga	262,00	269,00	7,00
	Sevilla	268,05	270,73	2,68
	Tarragona	270,46	265,95	-4,51
	Badajoz	273,50	273,50	0,00
ACEITE DE OLIVA REFINADO	Córdoba	283,00	283,40	0,40
	Jaén	275,48	282,25	6,77
	Tarragona	283,98	283,98	0,00
ACEITE DE ORUJO CRUDO	Córdoba	146,00	146,00	0,00
	Jaén	144,24	147,25	3,01
	Tarragona	144,24	144,24	0,00
ACEITE DE ORUJO REFINADO	Córdoba	181,10	186,10	5,00
	Jaén	185,71	185,71	0,00
	Tarragona	186,31	186,31	0,00
ACEITE DE GIRASOL REFINADO	Córdoba	104,20	102,10	-2,10
	Sevilla	103,50	103,50	0,00
	Tarragona	104,50	104,00	-0,50
SEMILLA DE GIRASOL	Andalucía	52,21	51,90	-0,31
	Centro-Norte	48,12	48,12	0,00

I-5 PRECIOS EN MERCADOS REPRESENTATIVOS - FRUTAS Y HORTALIZAS**PRECIOS DE PRODUCTOS NACIONALES**

Mercados representativos de producción

Rgts. CE 1234/2007 y 543/2011

En €/100 kg, a salida agrupación de productores, envasado, sin I.V.A, incluyendo el precio del envase.

CITRICOS

PRODUCTO	MERCADO	VARIEDAD O TIPO	CAT.	CALIBRE mm.	DIA/MES				
					28/1	29/1	30/1	31/1	1/2
CLEMENTINA	Castellón	Hernandina	I	1X-3	85,01	85,01	85,01	85,01	-
LIMON	Alicante	Fino	I	3-4	70,00	70,00	69,55	70,00	70,91
	Málaga	Fino	I	1-3	66,00	64,00	65,00	66,00	64,00
	Murcia	Fino	I	3-4	69,50	66,50	66,50	67,50	66,50
MANDARINA	Castellón	Ortanique	I	1-2	75,00	75,00	75,00	75,00	-
NARANJA	Alicante	Navelina	I	6-9	35,00	35,00	35,00	35,00	-
	Valencia	Navelina	I	6-9	40,00	40,00	40,00	40,00	-
	Valencia	Navel	I	6-9	37,00	37,00	37,00	37,00	-

FRUTAS DE PEPITA

PRODUCTO	MERCADO	VARIEDAD O TIPO	CAT.	CALIBRE mm.	DIA/MES				
					28/1	29/1	30/1	31/1	1/2
MANZANA	Girona	Golden Delicious	I	70-80	67,07	67,07	67,07	67,07	67,07
	Girona	Royal Gala	I	65-70	77,03	77,03	77,03	77,03	77,03
	Girona	Granny Smith	I	70-80	78,10	78,10	78,10	78,10	78,10
	Girona	Fuji	I	70-80	73,42	73,42	73,42	73,42	73,42
	Girona	Red Delicious	I	70-80	77,49	77,49	77,49	77,49	77,49
	Lleida	Golden Delicious	I	70-80	63,97	64,88	60,75	61,04	62,90
	Lleida	Red Chief	I	70-80	66,38	67,26	67,14	67,08	67,00
	Zaragoza	Red Chief	I	70-80	67,53	-	67,53	67,53	67,53
	Zaragoza	Royal Gala	I	65-70	75,97	-	75,97	75,97	75,97
	Zaragoza	Grupo Reineta	I	70-80	67,70	-	67,70	67,70	67,70
PERA	Lleida	Blanquilla	I	55-60	68,00	68,00	69,00	66,00	67,00
	Lleida	Conferencia	I	60-65	81,84	78,24	77,29	78,60	77,29
	Lleida	Condesa Alejandrina	I	65-70	67,00	68,00	68,00	67,00	65,00
	Lleida	Devoe	I	60-65	-	-	76,00	74,00	-
	Lleida	Grand Champion	I	65-70	78,00	81,00	-	82,00	-
	Zaragoza	Blanquilla	I	55-60	68,50	-	68,50	68,50	68,50
	Zaragoza	Conferencia	I	60-65	76,55	-	76,55	76,55	76,55

I-5 PRECIOS EN MERCADOS REPRESENTATIVOS - FRUTAS Y HORTALIZAS
PRECIOS DE PRODUCTOS NACIONALES

Mercados representativos de producción

Rgts. CE 1234/2007 y 543/2011

En €/100 kg, a salida agrupación de productores, envasado, sin I.V.A, incluyendo el precio del envase.

HORTALIZAS

PRODUCTO	MERCADO	VARIEDAD O TIPO	CAT.	CALIBRE mm.	DIA/MES				
					28/1	29/1	30/1	31/1	1/2
AJO	Córdoba	Morado	I	50-80	225,00	225,00	225,00	225,00	225,00
	Cuenca	Blanco	I	50-80	211,22	211,22	211,22	211,22	211,22
	Cuenca	Morado	I	50-80	195,45	195,45	195,45	195,45	195,45
BERENJENA	Almería	Alargada	I	40y+	120,50	133,00	123,21	126,00	135,17
CALABACIN	Almería	-	I	14-21	55,75	54,75	49,91	52,50	57,77
CHAMPIÑON	La Rioja	Cerrado	I	30-65	140,85	140,59	138,84	139,95	141,57
COLIFLOR	La Rioja	Coronada	I	-	30,91	30,91	30,91	30,91	30,91
FRESA	Huelva	-	I	-	280,00	270,00	270,00	260,00	233,67
JUDIA VERDE	Almería	Plana	I	-	222,00	215,69	204,79	-	218,64
LECHUGA	Murcia	Iceberg	I	400g,y+	52,00	52,00	52,00	52,00	52,00
PEPINO	Almería	Rugoso	I	-	-	95,50	93,50	88,50	89,00
PIMIENTO	Almería	Cuadrado color (rojo y amarillo)	I	70y+	69,00	-	71,00	-	66,00
	Almería	Verde alargado	I	40y+	80,00	-	85,45	-	79,00
TOMATE	Almería	Redondo	I	57-100	-	55,92	62,64	70,22	63,47
	Almería	Racimo	I	-	-	70,00	74,00	69,00	70,00
	Murcia	Redondo	I	57-100	70,59	70,59	70,59	70,59	70,59
	Murcia	Racimo	I	-	80,42	80,42	80,42	80,42	80,42
ZANAHORIA	Cádiz	-	I	-	53,00	53,00	53,00	53,00	53,00

I-6 PRECIOS EN MERCADOS REPRESENTATIVOS VACUNO Y OVINO

A) BOVINO

**1.- PRECIO MEDIO NACIONAL (Euro/100 kg Canal) DE CANALES DE BOVINO PESADO
SEGÚN MODELO COMUNITARIO DE CLASIFICACIÓN R(CE) Nº 1249/2008.**

CATEGORÍA	CLASE DE CONFORMACIÓN Y DE ESTADO DE ENGRASAMIENTO	Semana 21-27/01 2013	Semana 28/01-03/02 2013	Variación
Categoría A: Canales de machos jóvenes sin castrar de más de un año y menos de dos años	Muy buena y poco cubierta (U-2)	410,46	410,82	0,35
	Muy buena y cubierta (U-3)	411,66	413,49	1,83
	Precio medio ponderado Categoría U	411,22	412,50	1,28
	Buena y poco cubierta (R-2)	388,27	384,23	-4,04
	Buena y cubierta (R-3)	389,64	391,03	1,39
	Precio medio ponderado Categoría R	389,14	388,51	-0,62
Categoría D: Canales de hembras que hayan parido	Mediocre y poco cubierta (P-2)	221,23	218,06	-3,17
	Mediocre y cubierta (P-3)	210,60	214,83	4,23
	Precio medio ponderado Categoría P	214,11	215,90	1,79
	Buena y cubierta (R-3)	250,72	243,21	-7,51
	Buena y grasa (R-4)	318,10	326,53	8,43
	Precio medio ponderado Categoría R	267,57	264,04	-3,53
Categoría E: Canales de otras hembras	Muy buena y poco cubierta (U-2)	417,08	420,27	3,19
	Muy buena y cubierta (U-3)	426,59	435,98	9,40
	Precio medio ponderado Categoría U	421,64	427,81	6,17
	Buena y poco cubierta (R-2)	409,36	406,82	-2,54
	Buena y cubierta (R-3)	410,43	415,50	5,07
	Buena y grasa (R-4)	382,20	382,20	0,00
Precio medio ponderado Categoría R	407,59	408,15	0,56	
Categoría O: Canales de hembras que no hayan parido	Menos buena y poco cubierta (O-2)	356,95	346,81	-10,14
	Menos buena y cubierta (O-3)	372,80	365,29	-7,51
	Menos buena y grasa (O-4)	346,39	346,40	0,01
Precio medio ponderado Categoría O	363,19	354,56	-8,63	

I-6 PRECIOS EN MERCADOS REPRESENTATIVOS VACUNO Y OVINO**2.-PRECIO MEDIO NACIONAL DEL BOVINO (Euro/100 kg)**

BOVINO VIVO	Semana 21-27/01 2013	Semana 28/01-03/02 2013	Variación
Machos hasta 480 Kg. vivo	224,37	224,37	0,00
Machos de más de 480 kg. vivo	218,50	218,50	0,00
Hembras que hayan parido	115,68	115,68	0,00
Otras hembras de hasta 380 Kg. vivo	232,46	232,46	0,00
Otras hembras de más de 380 Kg. vivo	231,78	231,78	0,00

3.-PRECIO MEDIO NACIONAL DE OTROS ANIMALES DE LA ESPECIE BOVINA (R(CE) N° 2273/2002).

OTROS BOVINOS	Semana 21-27/01 2013	Semana 28/01-03/02 2013	Variación
Terneros de ocho días a cuatro semanas			
tipo frisón/país	84,50	83,25	-1,25
tipo cruzado	318,50	317,25	-1,25
<i>Media ponderada nacional (Euro/Cabeza)</i>	201,50	200,25	-1,25
Bovinos ligeros comprendidos entre seis y doce meses			
tipo frisón/país	190,59	189,14	-1,46
tipo cruzado	263,92	262,47	-1,46
<i>Media ponderada nacional (Euro/100 kg Vivo)</i>	238,26	236,80	-1,46

B) CORDEROS**1.-PRECIOS MEDIOS NACIONALES DE CANALES DE OVINO FRESCAS O REFRIGERADAS R(CE) N° 315/2002
. Euro/100 Kg Canal**

CORDEROS I y II	Semana 21-27/01 2013	Semana 28/01-03/02 2013	Variación
Corderos I (12 a 13 kg/canal)	513,16	509,36	-3,80
Corderos II (13,1 a 16 kg/canal)	408,93	403,21	-5,72
<i>Media ponderada</i>	461,05	456,29	-4,76

2.-PRECIOS MEDIOS DE CANALES DE OVINO FRESCAS O REFRIGERADAS EN LOS MERCADOS NACIONALES REPRESENTATIVOS PARA LA C.E.

MERCADO REPRESENTATIVO Cordero 9-19 kg	Semana 21-27/01 2013	Semana 28/01-03/02 2013	Variación
Barcelona	512,90	511,96	-0,94
Madrid	556,41	524,01	-32,40
(MERCAVALENCIA) Valencia	696,13	651,46	-44,67
Albacete	489,11	489,11	0,00
Extremadura	509,78	468,68	-41,10
Medina del Campo	418,34	438,34	20,00
Talavera de la Reina	507,07	507,07	0,00
Zaragoza	504,75	504,75	0,00
<i>Media ponderada nacional</i>	487,66	480,03	-7,63

PRECIOS EN MERCADOS REPRESENTATIVOS - PRODUCTOS GANADEROS**D) - PORCINO**

CLASIFICACIÓN EUROPEA (CE) Nº 1249/2008.

Euro/100 kg Canal

MERCADO REPRESENTATIVO	Clase E			Clase U			Cat. II		
	Semana 21-27/01 2013	Semana 28/01-03/02 2013	Variación	Semana 21-27/01 2013	Semana 28/01-03/02 2013	Variación	Semana 21-27/01 2013	Semana 28/01-03/02 2013	Variación
LONJAS									
Ebro	175,06	175,55	0,49	165,94	165,94	0,00	164,40	164,40	0,00
Mercalleida	174,25	176,63	2,38	165,17	166,97	1,80	163,63	165,43	1,79
Segovia	179,48	179,98	0,50	170,13	170,13	0,00	181,90	181,90	0,00
Silleda	172,27	172,27	0,00	163,29	162,84	-0,45	--	--	--
Conjunto de Lonjas Media Ponderada	175,36	176,94	1,57	166,23	167,26	1,03	168,05	169,14	1,09
MATADEROS Media Ponderada	187,56	188,34	0,79	177,79	178,04	0,25	174,00	174,37	0,37
Media Nacional	181,46	182,64	1,18	172,01	172,65	0,64	171,03	171,76	0,73

PRECIOS EN MERCADOS REPRESENTATIVOS - PRODUCTOS GANADEROS - PORCINO.**E) - PORCINO PRECOZ
LECHONES, OTRAS CALIDADES.**

Euro/100 Kg vivo

LECHONES	Semana 21-27/01 2013	Semana 28/01-03/02 2013	Variación
Normal.Base 20kg de peso.	246,14	249,34	3,20
Segovia.Base 20kg de peso.	260,00	265,00	5,00
Lleida.Base 20kg de peso.	230,00	232,50	2,50
CERDOS CEBADOS			
Categoría U	132,45	132,94	0,49
Cerdas de Desvieje			
Cerdas de Desvieje	80,85	80,49	-0,35

F) -TRONCO IBÉRICO

Euro/100 kg Vivo

LECHONES	Semana 21-27/01 2013	Semana 28/01-03/02 2013	Variación
Base 23 Kg.	280,48	299,77	19,29
DESVIEJE			
Reproductores de desvieje	109,95	113,89	3,94
CEBADOS			
Marranillos, de 35 a 60 Kg.	225,70	239,96	14,26
Primals, de 60 a 100 Kg.	--	--	--
Cerdos cebados de pienso (extensivo)	186,58	185,39	-1,19
Cerdos cebados de bellota	204,70	204,72	0,03

I
S C



GOBIERNO
DE ESPAÑA

MINISTERIO
DE AGRICULTURA, ALIMENTACIÓN
Y MEDIO AMBIENTE