



7 de agosto 2013

Índice:

1. Precios Medios Nacionales, comentarios y gráficos

2. Precios en Mercados Representativos UE

- 2.1 Cereales
- 2.2 Vinos de mesa
- 2.3 Aceites y Semillas
- 2.4 Frutas y Hortalizas
- 2.5 Vacuno
- 2.6 Ovino
- 2.7 Porcino



GOBIERNO
DE ESPAÑA

MINISTERIO
DE AGRICULTURA, ALIMENTACIÓN
Y MEDIO AMBIENTE

SECRETARÍA GENERAL TÉCNICA

Subdirección General de Estadística

sgestadi@magrama.es

<http://www.magrama.gob.es/es/estadistica/temas/default.aspx>

Publicación elaborada por la
Secretaría General Técnica
Subdirección General de Estadística



MINISTERIO DE AGRICULTURA, ALIMENTACIÓN Y MEDIO AMBIENTE

Edita

© Ministerio de Agricultura, Alimentación y Medio Ambiente
Secretaría General Técnica
Centro de Publicaciones
Catálogo de Publicaciones de la Administración General del Estado:
<http://publicacionesoficiales.boe.es/>

N.I.P.O.: 280-13-009-3

Se permite la utilización, copia o reproducción de los datos de este Boletín siempre que se cite expresamente su procedencia

CEREALES (▼): Descenso en la cotización de los cereales grano; trigo blando panificable (-3,97%), cebada pienso (-2,69%) y maíz grano (-0,93).

VINO DE MESA (▲): Subida del vino de mesa; vino blanco (1,91%) y vino tinto ((0,21).

ACEITES VEGETALES (▼): Descenso en la cotización de los aceites vegetales; oliva virgen (-0,43%), lampante (-1,44%), orujo crudo (-0,16%) y refinado de girasol (-1,20%).

CITRICOS (▼): Descenso acusado del precio en limón (-14,42%).

FRUTAS DE HUESO: Suben cereza (1,20%) y ciruela (2,47%); baja el melocotón (-8,50%).

HORTALIZAS: Avances en tomate liso (10,29%) y pimiento verde tipo italiano (3,31%). Retrocesos en melón Piel de Sapo (-5,80%), judía verde tipo plana (-4,45%) y sandía con pepitas (-3,02%). Sensible bajada de la patata (-11,50%).

VACUNO (⇒): Estabilidad en el mercado de las canales de ternera y de añejo (0,70%), oferta reducida, por efecto de la exportación, ajustada a una discreta demanda interna mantienen los precios. Las cotizaciones del bovino para vida no anotan cambios, la salida de animales de nuestras fronteras equilibra oferta y demanda.

CORDERO (⇒): Se mantienen los precios de las canales de cordero, debido a una exportación, que aun en reducción, deja una oferta corta en campo con menos animales para el matadero.

PORCINO (▲): Continúa la subida de las canales del cerdo cebado de capa blanca (1,12% de media), motivado por el descenso de la oferta en los países de nuestro entorno. El lechón de base 20 kg anota bajada (-1,75%), el descenso en el crecimiento durante los meses de calor retasa la salida hacia el matadero.

POLLOS (▲): Continúa al alza los precios de las canales de pollo (2,06%), debido al descenso de la oferta por las temperaturas veraniegas y a la ligera reactivación del consumo por el turismo.

HUEVOS (▲): Ligera subida en las Clase L (1,41%), y repetición en los huevos de menor gramaje (Clase M).

CONEJO (⇒): Estable el precio del conejo vivo de granja, por un equilibrio entre oferta y demanda.

LÁCTEOS (▲): Subida en el precio del suero de leche en polvo (1,42%).

PRODUCTOS AGRARIOS (especificaciones)		Semana 30 22-28/07 2013	Semana 31 29/07-04/08 2013	Variación semanal euros	Variación semanal %
AGRICOLAS					
(1)	Trigo blando panificable (€/t)	225,96	217,00	-8,96	-3,97
(1)	Cebada pienso (€/t)	185,81	180,81	-5,00	-2,69
(1)	Maíz grano (€/t)	229,98	227,84	-2,14	-0,93
(1)	Alfalfa (€/t)	190,81	190,29	-0,52	-0,27
(2)	Vino blanco sin indicación geográfica (€/hgdo)	4,70	4,79	0,09	1,91
(2)	Vino tinto sin indicación geográfica (€/hgdo, 12p. color)	4,72	4,73	0,01	0,21
(3)	Aceite de oliva virgen de 0,8 a 2º (€/100 kg)	244,35	243,31	-1,04	-0,43
(3)	Aceite de oliva lampante, más de 2º (€/100 kg)	236,30	232,90	-3,40	-1,44
(3)	Aceite de orujo crudo (€/100 kg)	122,09	121,89	-0,20	-0,16
(3)	Aceite girasol refinado (€/100 kg)	97,56	96,39	-1,17	-1,20
(4)	Limón(€/100kg)	36,17	30,96	-5,21	-14,42
(4)	Cereza (€/100 kg)	193,12	195,44	2,31	1,20
(4)	Ciruela (€/100 kg)	75,87	77,74	1,87	2,47
(4)	Melocotón (€/100 kg)	57,44	52,56	-4,88	-8,50
(4)	Judía verde tipo plana (€/100 kg)	162,84	155,59	-7,24	-4,45
(4)	Lechuga Romana (€/100 kg)	31,48	31,48	0,00	0,00
(4)	Melón Piel de Sapo (€/100 kg)	45,35	42,72	-2,63	-5,80
(4)	Pimiento verde tipo italiano (€/100 kg)	39,75	41,07	1,32	3,31
(4)	Sandía con pepitas (€/100 kg)	18,74	18,17	-0,57	-3,02
(4)	Tomate liso (€/100 kg)	35,31	38,95	3,63	10,29
(4)	Patata (€/100 kg)	56,21	49,75	-6,46	-11,50
GANADEROS					
(5)	Ternera, conjunto clases (€/100 kg canal)	394,29	395,53	1,24	0,31
(5)	Añojo, buena conformación (€/100 kg canal)	368,79	371,38	2,59	0,70
(5)	Bovino vivo, conjunto categorías (€/100 kg vivo)	207,04	207,20	0,16	0,08
(*) (5)	Corderos 9-19 kilos (€/100 kg canal)	611,42	612,78	1,36	0,22
(5)	Corderos 12-16 kilos (€/100 kg canal)	563,54	563,87	0,33	0,06
(5)	Porcino 60-55% magro (€/100 kg canal)	207,39	210,20	2,81	1,35
(5)	Porcino 50-55% magro (€/100 kg canal)	198,30	200,43	2,13	1,07
(5)	Porcino <50% magro (€/100 kg canal)	200,90	202,78	1,88	0,94
(5)	Lechón 20 kg (€/unidad)	40,56	39,85	-0,71	-1,75
(6)	Pollo, media de canales del 83% y 65% rdto. (€/100 kg canal)	191,20	195,14	3,94	2,06
(7)	Huevos - Clase L (€/docena)	0,71	0,72	0,01	1,41
(7)	Huevos - Clase M (€/docena)	0,64	0,64	0,00	0,00
(8)	Conejo 1,8-2,2 kilo, vivo (€/100 kg)	191,20	191,20	0,00	0,00
(10)	Suero de leche en polvo (€/100kg)	98,18	99,57	1,39	1,42
(9)	Leche de vaca (€/100 litros): Fuente FEGA	Precio junio 2013: 33,90 €/100 litros			

Posición comercial: (1) Entrada industria ; (2) Salida bodega; (3) Salida almazara; (4) Granel; s/árbol, finca,almacén agricultor,alhóndiga,lonja; (5) Entrada matadero; (6) Salida muelle matadero; (7) Salida muelle centro de embalaje; (8) Salida granja; (9) Precio pagado al ganadero (10) Precio franco fábrica sin impuestos ni costes
(*) Precio corregido por error de transcripción

PRECIOS MEDIOS NACIONALES

■ antepenúltima campaña
■ penúltima campaña
■ campaña actual

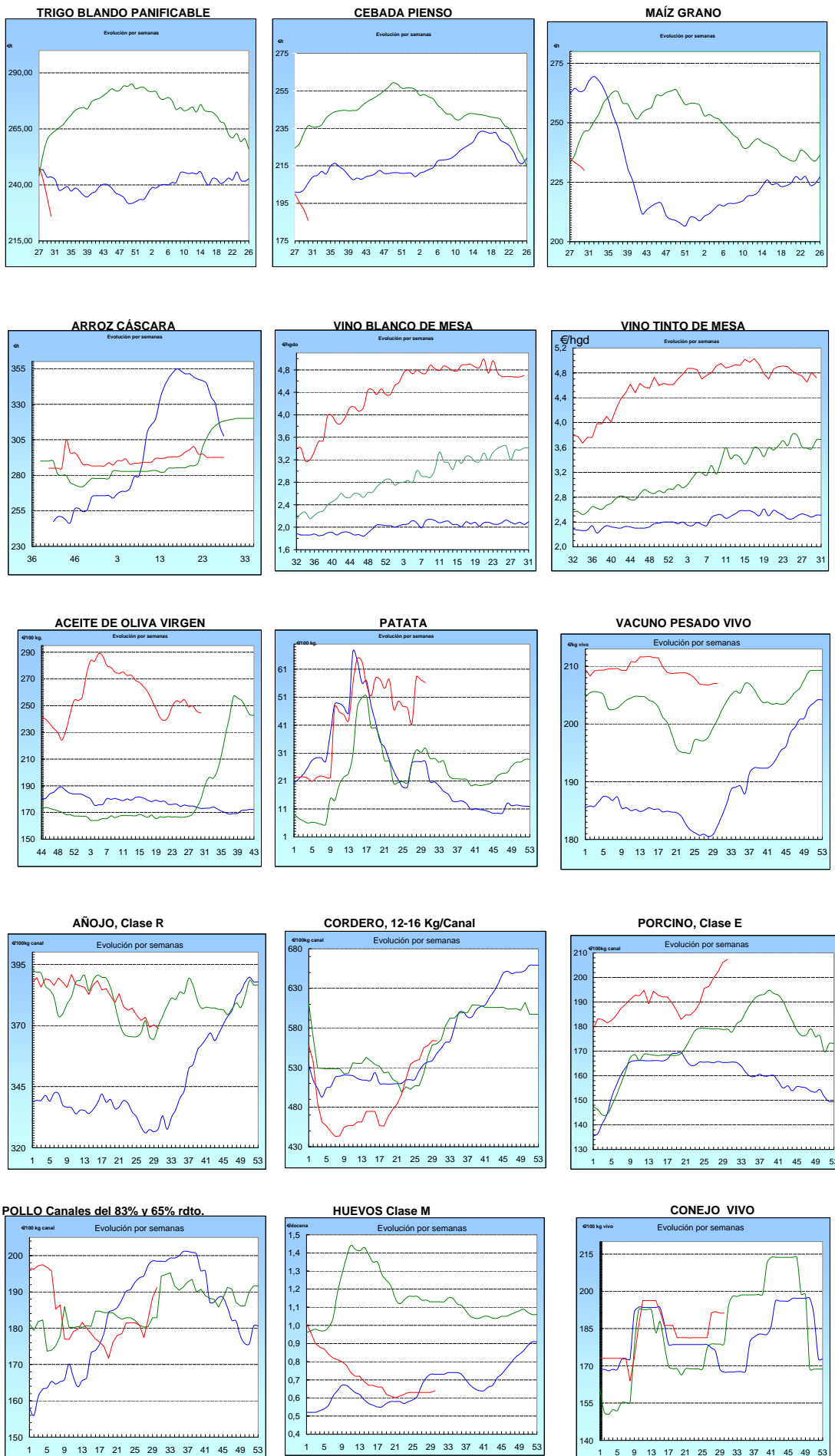

I-2 PRECIOS EN MERCADOS REPRESENTATIVOS - CEREAL

Precios en Euro/Tonelada

REGLAMENTO (UE) N° 1272/2009 DE LA COMISION. Artículo 56, apartado 3.

Precios de comercio al por mayor. Mercancía nacional y/o importada, sobre vehículo en posición almacén

PRODUCTO	MERCADO REPRESENTATIVO	Semana 22-28/07 2013	Semana 29/07-04/08 2013	Variación
Trigo Blando Panificable	Álava	194,00	190,00	-4,00
	Albacete	190,00	187,00	-3,00
	Ávila	186,00	180,00	-6,00
	Badajoz	200,00	198,00	-2,00
	Barcelona	210,00	205,00	-5,00
	Burgos	195,26	184,20	-11,06
	Cádiz	225,00	225,00	0,00
	Ciudad Real	195,00	190,00	-5,00
	La Coruña	206,00	200,00	-6,00
	Cuenca	190,00	187,00	-3,00
	Gerona	210,00	205,00	-5,00
	Guadalajara	190,00	190,00	0,00
	Huesca	190,00	185,00	-5,00
	León	195,00	188,00	-7,00
	Lérida	193,00	189,00	-4,00
	La Rioja	195,00	180,00	-15,00
	Madrid	190,00	190,00	0,00
	Navarra	194,00	190,00	-4,00
	Orense	212,00	190,00	-22,00
	Palencia	194,00	192,00	-2,00
	Pontevedra	212,00	190,00	-22,00
	Salamanca	190,80	184,00	-6,80
	Segovia	186,00	176,00	-10,00
	Sevilla	225,00	225,00	0,00
	Soria	197,60	193,20	-4,40
	Tarragona	194,00	188,00	-6,00
	Teruel	205,00	205,00	0,00
Toledo	197,00	190,00	-7,00	
Valladolid	189,40	184,80	-4,60	
Zamora	197,60	187,70	-9,90	
Zaragoza	208,00	205,00	-3,00	
Trigo Duro	Badajoz	--	247,00	--
	Burgos	186,00	183,00	-3,00
	Cádiz	232,00	232,00	0,00
	Córdoba	250,00	243,00	-7,00
	Huelva	232,00	232,00	0,00
	Sevilla	232,00	232,00	0,00
	Zamora	220,00	218,00	-2,00
	Zaragoza	235,00	235,00	0,00

I-2 PRECIOS EN MERCADOS REPRESENTATIVOS - CEREAL

Precios en Euro/Tonelada

REGLAMENTO (UE) N° 1272/2009 DE LA COMISION. Artículo 56, apartado 3.

Precios de comercio al por mayor. Mercancía nacional y/o importada, sobre vehículo en posición almacén

PRODUCTO	MERCADO REPRESENTATIVO	Semana 22-28/07 2013	Semana 29/07-04/08 2013	Variación
Cebada Pienso	Albacete	173,00	169,00	-4,00
	Ávila	176,00	171,00	-5,00
	Badajoz	182,00	181,00	-1,00
	Barcelona	184,00	178,00	-6,00
	Burgos	175,60	173,80	-1,80
	Cádiz	193,00	192,00	-1,00
	Ciudad Real	176,00	172,00	-4,00
	La Coruña	196,00	195,00	-1,00
	Cuenca	172,00	168,00	-4,00
	Gerona	184,00	178,00	-6,00
	Granada	190,00	188,00	-2,00
	Guadalajara	175,00	168,00	-7,00
	Huelva	193,00	192,00	-1,00
	Huesca	171,00	167,40	-3,60
	León	180,00	176,00	-4,00
	Lérida	173,00	170,00	-3,00
	Madrid	175,00	168,00	-7,00
	Murcia	188,00	179,00	-9,00
	Navarra	170,00	168,00	-2,00
	Palencia	180,00	177,00	-3,00
	Salamanca	178,20	173,80	-4,40
	Segovia	174,00	170,00	-4,00
	Sevilla	191,00	190,00	-1,00
	Soria	169,40	166,00	-3,40
Teruel	165,00	162,00	-3,00	
Toledo	180,00	176,00	-4,00	
Valladolid	174,20	174,00	-0,20	
Zamora	178,00	176,00	-2,00	
Zaragoza	167,00	165,00	-2,00	
Cebada Malta	Navarra	180,00	180,00	0,00
	Teruel	180,00	180,00	0,00
	Zaragoza	182,00	180,00	-2,00

I-2 PRECIOS EN MERCADOS REPRESENTATIVOS - CEREAL

Precios en Euro/Tonelada

REGLAMENTO (UE) N° 1272/2009 DE LA COMISION. Artículo 56, apartado 3.

Maíz grano, precios de comercio al por mayor. Mercancia nacional y/o importada, sobre vehículo en almacén
 Arroz cáscara, arroz blanco precios salida almacén agricultor

PRODUCTO	MERCADO REPRESENTATIVO	Semana 22-28/07 2013	Semana 29/07-04/08 2013	Variación
Maiz Grano	Albacete	234,00	230,00	-4,00
	Badajoz	241,00	241,00	0,00
	Barcelona	232,00	230,00	-2,00
	Cáceres	241,00	241,00	0,00
	Cádiz	238,00	238,00	0,00
	Ciudad Real	230,00	230,00	0,00
	La Coruña	225,00	222,00	-3,00
	Cuenca	234,00	230,00	-4,00
	Gerona	232,00	230,00	-2,00
	Guadalajara	220,00	225,00	5,00
	Huelva	238,00	238,00	0,00
	Huesca	225,00	224,20	-0,80
	León	228,00	225,00	-3,00
	Lérida	227,00	224,00	-3,00
	La Rioja	236,00	240,00	4,00
	Madrid	220,00	225,00	5,00
	Murcia	225,00	220,00	-5,00
	Navarra	230,00	225,00	-5,00
	Pontevedra	225,00	222,00	-3,00
	Salamanca	229,40	224,80	-4,60
Sevilla	250,00	250,00	0,00	
Tarragona	224,00	220,00	-4,00	
Teruel	227,00	222,00	-5,00	
Toledo	236,00	230,00	-6,00	
Valladolid	230,00	225,60	-4,40	
Zamora	228,00	225,00	-3,00	
Zaragoza	227,00	225,00	-2,00	
Arroz Blanco Extra	Tarragona	580,00	580,00	0,00
	Valencia	540,00	540,00	0,00

**I-3 PRECIOS EN MERCADOS REPRESENTATIVOS
VINOS BLANCO Y TINTO SIN INDICACION GEOGRAFICA
Reglamentos UE N° 1234/2007, 479/2008 y 144/2013**

**En €/hgdo, salida bodega, a granel, pago al contado sin I.V.A.
Precio de vino tinto referido al producto de 12 puntos de color**

PRODUCTO	MERCADO REPRESENTATIVO	Semana 22-28/07 2013	Semana 29/07-4/08 2013	Variación €
VINO BLANCO	Albacete	5,00	5,26	0,26
	Badajoz	5,31	5,31	0,00
	Ciudad Real	4,76	4,76	0,00
	Cuenca	4,60	4,60	0,00
	Toledo	4,31	4,61	0,30
VINO TINTO	Albacete	5,09	5,17	0,07
	Ciudad Real	5,26	5,26	0,00
	Cuenca	4,82	4,82	0,00
	Murcia	5,37	5,38	0,00
	Toledo	4,39	4,39	0,00
	Valencia	3,64	3,64	0,00

I-4 PRECIOS EN MERCADOS REPRESENTATIVOS DE ACEITES

Aceites. Precios sobre almazara, en €/100 kg, sin I.V.A.Rgtos C.E. 865/04 y 826/08

Semilla de girasol. Precios en centros de demanda, en €/100 kg, sin I.V.A. Rgto C.E.E. 3405/93

PRODUCTO Y ESPECIFICACIONES	MERCADO REPRESENTATIVO	Semana 22-28/07 2013	Semana 29/07-4/08 2013	Variación €
ACEITE DE OLIVA VIRGEN EXTRA Menos de 0,8°	Badajoz	270,50	270,50	0,00
	Ciudad Real	267,20	266,00	-1,20
	Córdoba	270,45	267,45	-3,00
	Granada	268,80	262,50	-6,30
	Jaén	272,50	268,00	-4,50
	Málaga	268,40	265,00	-3,40
	Sevilla	270,60	270,60	0,00
	Tarragona	270,46	258,44	-12,02
	Toledo	271,00	268,00	-3,00
ACEITE DE OLIVA VIRGEN De 0,8° a 2°	Badajoz	246,40	246,40	0,00
	Córdoba	244,90	240,40	-4,50
	Granada	245,00	240,00	-5,00
	Jaén	243,40	244,37	0,97
	Sevilla	248,00	248,00	0,00
	Cadiz	245,00	245,00	0,00
	Tarragona	252,43	246,42	-6,01
	Toledo	245,00	243,00	-2,00
ACEITE DE OLIVA LAMPANTE Más de 2°	Córdoba	237,40	231,10	-6,30
	Granada	230,00	228,00	-2,00
	Jaén	237,00	234,42	-2,58
	Málaga	233,00	233,00	0,00
	Sevilla	235,00	235,00	0,00
	Tarragona	228,39	222,38	-6,01
	Badajoz	231,40	231,40	0,00
ACEITE DE OLIVA REFINADO	Córdoba	244,91	238,90	-6,01
	Jaén	242,21	248,22	6,01
	Tarragona	244,91	240,41	-4,51
ACEITE DE ORUJO CRUDO	Córdoba	121,08	120,48	-0,60
	Jaén	122,00	125,01	3,01
	Tarragona	123,21	120,20	-3,01
ACEITE DE ORUJO REFINADO	Córdoba	162,35	162,00	-0,35
	Jaén	162,27	165,88	3,61
	Tarragona	165,28	162,27	-3,01
ACEITE DE GIRASOL REFINADO	Córdoba	96,68	95,18	-1,50
	Sevilla	97,00	97,00	0,00
	Tarragona	99,00	97,00	-2,00

I-5 PRECIOS EN MERCADOS REPRESENTATIVOS - FRUTAS Y HORTALIZAS**PRECIOS DE PRODUCTOS NACIONALES**

Mercados representativos de producción

Rgtos. CE 1234/2007 y 543/2011

En €/100 kg, a salida agrupación de productores, envasado, sin I.V.A, incluyendo el precio del envase.

CITRICOS

PRODUCTO	MERCADO	VARIEDAD O TIPO	CAT.	CALIBRE mm.	DIA/MES				
					29/7	30/7	31/7	1/8	2/8
LIMON	Murcia	Conjunto variedades	I	3-4	100,00	100,00	100,00	100,00	100,00

FRUTAS DE PEPITA

PRODUCTO	MERCADO	VARIEDAD O TIPO	CAT.	CALIBRE mm.	DIA/MES				
					29/7	30/7	31/7	1/8	2/8
MANZANA	Lleida	Golden Delicious	I	70-80	99,00	99,00	99,00	99,00	99,00
PERA	Lleida	Morettini	I	55-60	71,00	-	71,00	71,00	62,00
	Lleida	Limonera	I	60-65	83,00	88,00	83,00	85,00	93,64
	Lleida	Ercolini	I	<55	104,00	97,00	125,98	122,00	93,41
UVA DE MESA	Murcia	Apirenas Blancas	I	-	140,00	140,00	140,00	140,00	140,00
	Murcia	Apirenas Negras	I	-	230,00	230,00	230,00	230,00	230,00

FRUTAS DE HUESO

PRODUCTO	MERCADO	VARIEDAD O TIPO	CAT.	CALIBRE mm.	DIA/MES				
					29/7	30/7	31/7	1/8	2/8
CEREZA	Zaragoza	Conjunto variedades	I	22y+	176,44	173,64	175,06	181,23	181,20
CIRUELA	Murcia	Japonesa	I	40y+	111,36	111,36	111,36	111,36	111,36
MELOCOTÓN	Lleida	Pulpa amarilla	I	A/B	83,36	83,37	83,29	81,55	88,91
	Lleida	Pulpa blanca	I	A/B	91,00	91,00	91,00	92,00	89,00
	Lleida	Paraguay	I	61y+	107,24	107,03	107,58	106,88	104,55
	Murcia	Pulpa amarilla	I	A/B	85,00	85,00	85,00	85,00	85,00
	Murcia	Paraguay	I	A/B	115,00	115,00	115,00	115,00	115,00
NECTARINA	Lleida	Pulpa amarilla	I	A/B	83,54	83,53	83,70	83,75	81,74
	Lleida	Pulpa blanca	I	A/B	84,31	86,26	87,16	85,18	83,48
	Lleida	Platerina y similares	I	A/B	108,00	-	108,00	-	104,00
	Murcia	Pulpa amarilla	I	A/B	85,00	85,00	85,00	85,00	85,00

I-5 PRECIOS EN MERCADOS REPRESENTATIVOS - FRUTAS Y HORTALIZAS
PRECIOS DE PRODUCTOS NACIONALES

Mercados representativos de producción

Rgtos. CE 1234/2007 y 543/2011

En €/100 kg, a salida agrupación de productores, envasado, sin I.V.A, incluyendo el precio del envase.

HORTALIZAS

PRODUCTO	MERCADO	VARIEDAD O TIPO	CAT.	CALIBRE mm.	DIA/MES				
					29/7	30/7	31/7	1/8	2/8
BERENJENA	Almería	Alargada	I	40y+	33,33	-	35,07	-	37,26
CALABACIN	Almería	-	I	14-21	19,05	-	20,63	-	28,57
CHAMPIÑÓN	La Rioja	Cerrado	I	30-65	146,33	144,33	145,00	146,81	145,27
JUDIA VERDE	Almería	Plana	I	-	86,78	86,78	86,78	86,78	86,78
MELÓN	Murcia	Amarillo	I	-	70,00	70,00	70,00	70,00	70,00
	Murcia	Cantaloups	I	-	75,00	75,00	75,00	75,00	75,00
	Murcia	Galia	I	800-1.250 gr	70,00	70,00	70,00	70,00	70,00
PIMIENTO	Almería	Cuadrado color (rojo y amarillo)	I	70y+	100,00	100,00	100,00	100,00	100,00
	Murcia	Cuadrado color (rojo y amarillo)	I	70y+	107,88	107,88	107,88	107,88	107,88
	Murcia	Cuadrado verde	I	70y+	104,55	104,55	104,55	104,55	104,55
SANDÍA	Almería	Sin pepitas	I	-	35,29	33,99	35,29	-	-
	Murcia	Con pepitas	I	-	33,00	33,00	33,00	33,00	33,00
	Murcia	Sin pepitas	I	-	45,00	45,00	45,00	45,00	45,00
TOMATE	Almería	Redondo	I	57-100	-	40,00	-	32,94	-
	Murcia	Redondo	I	57-100	45,70	45,70	45,70	45,70	45,70

I-6 PRECIOS EN MERCADOS REPRESENTATIVOS VACUNO Y OVINO

A) BOVINO

**1.- PRECIO MEDIO NACIONAL (Euro/100 kg Canal) DE CANALES DE BOVINO PESADO
SEGÚN MODELO COMUNITARIO DE CLASIFICACIÓN R(CE) Nº 1249/2008.**

CATEGORÍA	CLASE DE CONFORMACIÓN Y DE ESTADO DE ENGRASAMIENTO	Semana 22-28/07 2013	Semana 29/07-04/08 2013	Variación
Categoría A: Canales de machos jóvenes sin castrar de más de un año y menos de dos años	Muy buena y poco cubierta (U-2)	392,67	390,92	-1,75
	Muy buena y cubierta (U-3)	388,06	388,63	0,57
	Precio medio ponderado Categoría U	389,77	389,48	-0,29
	Buena y poco cubierta (R-2)	372,40	369,30	-3,10
	Buena y cubierta (R-3)	366,68	372,61	5,93
	Precio medio ponderado Categoría R	368,79	371,38	2,59
Categoría D: Canales de hembras que hayan parido	Mediocre y poco cubierta (P-2)	211,64	206,70	-4,94
	Mediocre y cubierta (P-3)	217,22	220,50	3,29
	Precio medio ponderado Categoría P	215,38	215,95	0,57
	Buena y cubierta (R-3)	255,03	245,98	-9,05
	Buena y grasa (R-4)	276,89	277,66	0,76
	Precio medio ponderado Categoría R	260,50	253,90	-6,60
Categoría E: Canales de otras hembras	Muy buena y poco cubierta (U-2)	423,86	420,55	-3,31
	Muy buena y cubierta (U-3)	423,51	419,07	-4,45
	Precio medio ponderado Categoría U	423,69	419,84	-3,86
	Buena y poco cubierta (R-2)	399,18	396,85	-2,34
	Buena y cubierta (R-3)	402,86	404,07	1,20
	Buena y grasa (R-4)	363,08	365,17	2,09
Precio medio ponderado Categoría R	397,69	397,06	-0,64	
Categoría O: Canales de otras hembras	Menos buena y poco cubierta (O-2)	338,79	340,79	2,00
	Menos buena y cubierta (O-3)	363,25	366,53	3,29
	Menos buena y grasa (O-4)	388,79	388,78	-0,01
Precio medio ponderado Categoría O	351,06	353,52	2,46	

L-6 PRECIOS EN MERCADOS REPRESENTATIVOS VACUNO Y OVINO

2.-PRECIO MEDIO NACIONAL DEL BOVINO (Euro/100 kg)

BOVINO VIVO	Semana 22-28/07 2013	Semana 29/07-04/08 2013	Variación
Machos hasta 480 Kg. vivo	228,42	229,22	0,81
Machos de más de 480 kg. vivo	209,42	209,54	0,11
Hembras que hayan parido	119,22	118,22	-1,01
Otras hembras de hasta 380 Kg. vivo	236,84	237,51	0,67
Otras hembras de más de 380 Kg. vivo	226,11	227,10	1,00

3.-PRECIO MEDIO NACIONAL DE OTROS ANIMALES DE LA ESPECIE BOVINA (R(CE) N° 2273/2002).

OTROS BOVINOS	Semana 22-28/07 2013	Semana 29/07-04/08 2013	Variación
Terneros de ocho días a cuatro semanas			
tipo frisón/país	90,75	100,75	10,00
tipo cruzado	299,50	299,50	0,00
<i>Media ponderada nacional (Euro/Cabeza)</i>	195,13	200,13	5,00
Bovinos ligeros comprendidos entre seis y doce meses			
tipo frisón/país	194,78	194,78	0,00
tipo cruzado	279,12	279,12	0,00
<i>Media ponderada nacional (Euro/100 kg Vivo)</i>	249,60	249,60	0,00

B) CORDEROS

**1.-PRECIOS MEDIOS NACIONALES DE CANALES DE OVINO FRESCAS O REFRIGERADAS R(CE) N° 315/2002
. Euro/100 Kg Canal**

CORDEROS I y II	Semana 22-28/07 2013	Semana 29/07-04/08 2013	Variación
Corderos I (12 a 13 kg/canal)	624,29	624,06	-0,23
Corderos II (13,1 a 16 kg/canal)	502,79	503,67	0,89
<i>Media ponderada</i>	563,54	563,87	0,33

2.-PRECIOS MEDIOS DE CANALES DE OVINO FRESCAS O REFRIGERADAS EN LOS MERCADOS NACIONALES REPRESENTATIVOS PARA LA C.E.

MERCADO REPRESENTATIVO Cordero 9-19 kg	Semana 22-28/07 2013	Semana 29/07-04/08 2013	Variación
Barcelona	637,08	630,42	-6,66
Madrid	664,01	664,01	0,00
(MERCAVALENCIA) Valencia	685,20	678,96	-6,24
Albacete	627,10	627,10	0,00
Extremadura	562,08	562,08	0,00
Medina del Campo	618,34	626,59	8,25
Talavera de la Reina	637,07	633,79	-3,28
Zaragoza	635,87	635,87	0,00
<i>Media ponderada nacional</i>	611,42	612,78	1,36

PRECIOS EN MERCADOS REPRESENTATIVOS - PRODUCTOS GANADEROS**D) - PORCINO**

CLASIFICACIÓN EUROPEA (CE) Nº 1249/2008.

Euro/100 kg Canal

MERCADO REPRESENTATIVO	Clase E			Clase U			Cat. II		
	Semana 22-28/07 2013	Semana 29/07-04/08 2013	Variación	Semana 22-28/07 2013	Semana 29/07-04/08 2013	Variación	Semana 22-28/07 2013	Semana 29/07-04/08 2013	Variación
LONJAS									
Ebro	195,26	197,83	2,57	186,71	188,63	1,92	185,17	187,09	1,92
Mercalleida	194,45	197,02	2,57	185,94	187,86	1,92	184,40	186,32	1,92
Segovia	202,53	203,10	0,57	193,66	193,66	0,00	202,81	202,81	0,00
Silleda	191,74	196,94	5,20	183,34	187,78	4,44	--	--	--
Conjunto de Lonjas Media Ponderada	196,14	198,44	2,30	187,55	189,21	1,66	188,85	190,32	1,47
MATADEROS Media Ponderada	218,64	221,97	3,34	209,06	211,65	2,59	212,94	215,23	2,29
Media Nacional	207,39	210,20	2,82	198,30	200,43	2,13	200,90	202,78	1,88

PRECIOS EN MERCADOS REPRESENTATIVOS - PRODUCTOS GANADEROS - PORCINO.**E) - PORCINO PRECOZ
LECHONES, OTRAS CALIDADES.**

Euro/100 Kg vivo

Cerdas de Desvieje	Semana 22-28/07 2013	Semana 29/07-04/08 2013	Variación
Cerdas de Desvieje	83,45	84,71	1,26
CERDOS CEBADOS			
Categoría U	152,69	154,33	1,64
LECHONES			
Lleida.Base 20kg de peso.	182,50	177,50	-5,00
Segovia.Base 20kg de peso.	225,00	225,00	0,00
Normal.Base 20kg de peso.	202,82	199,23	-3,59

F) -TRONCO IBÉRICO

Euro/100 Kg vivo

LECHONES	Semana 22-28/07 2013	Semana 29/07-04/08 2013	Variación
Base 23 Kg.	409,51	412,26	2,75
DESVIEJE			
Reproductores de desvieje	143,48	143,48	0,00
CEBADOS			
Marranillos, de 35 a 60 Kg.	263,14	260,87	-2,27
Primals, de 60 a 100 Kg.	252,17	256,52	4,35
Cerdos cebados de pienso (extensivo)	230,27	232,69	2,43
Cerdos cebados de bellota	--	--	0,00

I
S C



GOBIERNO
DE ESPAÑA

MINISTERIO
DE AGRICULTURA, ALIMENTACIÓN
Y MEDIO AMBIENTE