



3 de abril 2013

Índice:

1. Precios Medios Nacionales, comentarios y gráficos

2. Precios en Mercados Representativos UE

- 2.1 Cereales
- 2.2 Vinos de mesa
- 2.3 Aceites y Semillas
- 2.4 Frutas y Hortalizas
- 2.5 Vacuno
- 2.6 Ovino
- 2.7 Porcino



GOBIERNO
DE ESPAÑA

MINISTERIO
DE AGRICULTURA, ALIMENTACIÓN
Y MEDIO AMBIENTE

SECRETARÍA GENERAL TÉCNICA

Subdirección General de Estadística

sgestadi@magrama.es

<http://www.magrama.gob.es/es/estadistica/temas/default.aspx>

Publicación elaborada por la
Secretaría General Técnica
Subdirección General de Estadística



MINISTERIO DE AGRICULTURA, ALIMENTACIÓN Y MEDIO AMBIENTE

Edita

© Ministerio de Agricultura, Alimentación y Medio Ambiente
Secretaría General Técnica
Centro de Publicaciones
Catálogo de Publicaciones de la Administración General del Estado:
<http://publicacionesoficiales.boe.es/>

N.I.P.O.: 280-13-009-3

Se permite la utilización, copia o reproducción de los datos de este Boletín siempre que se cite expresamente su procedencia

CEREALES (=): Subida de la cebada pienso (0,50%), maíz grano (0,62%) y descenso de trigo blando panificable (-0,79%).

VINO DE MESA (=): Descenso de vino de mesa blanco (-0,62%) y subida del vino de mesa tinto (0,61%).

ACEITES VEGETALES (=): estabilidad en las cotizaciones del aceite de oliva; descenso del aceite refinado de girasol (-0,49%).

CITRICOS: Retrocesos en limón (-3,07%); avances en naranja (3,95%).

FRUTAS DE PEPITA (=): Se mantienen invariables las cotizaciones en Golden y Blanquilla.

HORTALIZAS: Predominan las bajadas de cotizaciones en el sector hortícola destacando la del fresón (-21,77%). Subidas en pimiento verde italiano (5,77%) y en lechuga romana (3,99%). Desciende el precio de la patata (-4,72%).

VACUNO: Precios sin variación en las canales de ternera (0,00%) y con un leve descenso del (-0,14%) en las de ajojo. Las cotizaciones de los animales destinados a vida se incrementan un 0,44%.

CORDERO (=): Precios sin apenas variación en las canales de los corderos, con repetición en las de los corderos 12-16 kilos (0,00%) y leve descenso en las de los corderos 9-19 kilos (-0,33%).

PORCINO (▼): Descenso de los precios de las canales de porcino de capa blanca, más acusados en las canales de los animales de mayor contenido magro (>55%), con una bajada del (-2,83%). Las canales de los animales con un porcentaje de magro de <55% se deprecian un (-0,72%). El precio del lechón base 20 kg cede el (-0,55%).

POLLOS (▲): Subida del precio de la canal de pollo respecto a la semana precedente (1,07%).

HUEVOS (=): Esta semana, el precio de los huevos se dan un respiro y frenan los descensos de las semanas precedentes, anotándose las mismas cotizaciones que en la semana anterior.

CONEJO (=): Sin variación en el precio del conejo vivo de granja.

PRODUCTOS AGRARIOS (especificaciones)		Semana 12 18-24/03 2013	Semana 13 25-31/03 2013	Variación semanal euros	Variación semanal %
AGRICOLAS					
(1)	Trigo blando panificable (€/t)	274,80	272,63	-2,17	-0,79
(1)	Cebada pienso (€/t)	241,66	242,86	1,20	0,50
(1)	Maíz grano (€/t)	241,80	243,29	1,49	0,62
(4)	Arroz cáscara (€/t)	291,94	291,94	0,00	0,00
(1)	Alfalfa (€/t)	206,27	206,05	-0,22	-0,11
(2)	Vino blanco sin indicación geográfica (€/hgdo)	4,87	4,84	-0,03	-0,62
(2)	Vino tinto sin indicación geográfica (€/hgdo, 12p. color)	4,90	4,93	0,03	0,61
(3)	Aceite de oliva virgen de 0,8 a 2° (€/100 kg)	272,46	272,74	0,28	0,10
(3)	Aceite de oliva lampante, más de 2° (€/100 kg)	258,03	257,96	-0,07	-0,03
(3)	Aceite de orujo crudo (€/100 kg)	137,82	137,82	0,00	0,00
(3)	Aceite girasol refinado (€/100 kg)	102,80	102,30	-0,50	-0,49
(4)	Limón (€/100 kg)	36,69	35,57	-1,13	-3,07
(4)	Naranja (€/100kg)	18,72	19,46	0,74	3,95
(4)	Manzana Golden (€/100 kg)	58,85	58,85	0,00	0,00
(4)	Pera Blanquilla (€/100kg)	62,48	62,48	0,00	0,00
(4)	Acelga (€/100kg)	53,84	51,56	-2,28	-4,24
(4)	Cebolla (€/100kg)	21,00	21,00	0,00	0,00
(4)	Fresón (€/100 kg)	147,00	115,00	-32,00	-21,77
(4)	Judía verde tipo plana (€/100 kg)	183,97	165,89	-18,09	-9,83
(4)	Lechuga Romana (€/100 kg)	20,34	21,15	0,81	3,99
(4)	Pepino conjunto tipos (€/100kg)	38,72	35,04	-3,68	-9,50
(4)	Pimiento verde tipo italiano (€/100 kg)	130,43	137,95	7,52	5,77
(4)	Tomate liso (€/100 kg)	74,84	71,44	-3,40	-4,55
(4)	Patata (€/100 kg)	44,68	42,58	-2,11	-4,72
GANADEROS					
(5)	Ternera, conjunto clases (€/100 kg canal)	399,00	399,00	0,00	0,00
(5)	Añojo, buena conformación (€/100 kg canal)	386,23	385,67	-0,56	-0,14
(5)	Bovino vivo, conjunto categorías (€/100 kg vivo)	210,69	211,62	0,93	0,44
(5)	Corderos 9-19 kilos (€/100 kg canal)	505,24	503,57	-1,67	-0,33
(5)	Corderos 12-16 kilos (€/100 kg canal)	461,46	461,46	0,00	0,00
(5)	Porcino 60-55% magro (€/100 kg canal)	194,85	189,34	-5,51	-2,83
(5)	Porcino 50-55% magro (€/100 kg canal)	181,30	179,99	-1,31	-0,72
(5)	Porcino <50% magro (€/100 kg canal)	180,11	178,81	-1,30	-0,72
(5)	Lechón 20 kg (€/unidad)	53,05	52,76	-0,29	-0,55
(6)	Pollo, media de canales del 83% y 65% rdto. (€/100 kg canal)	179,68	181,60	1,92	1,07
(7)	Huevos - Clase L (€/docena)	0,83	0,83	0,00	0,00
(7)	Huevos - Clase M (€/docena)	0,72	0,72	0,00	0,00
(8)	Conejo 1,8-2,2 kilo, vivo (€/100 kg)	196,29	196,29	0,00	0,00
(9)	Leche de vaca (€/100 litros): Fuente FEAGA			33,70	enero 2013

Posición comercial: (1) Entrada industria ; (2) Salida bodega; (3) Salida almazara; (4) Granel; s/árbol, finca, almacén agricultor, alhóndiga, lonja; (5) Entrada matadero; (6) Salida muelle matadero; (7) Salida muelle centro de embalaje; (8) Salida granja; (9) Precio pagado al ganadero

PRECIOS MEDIOS NACIONALES

■ antepenúltima campaña
■ penúltima campaña
■ campaña actual

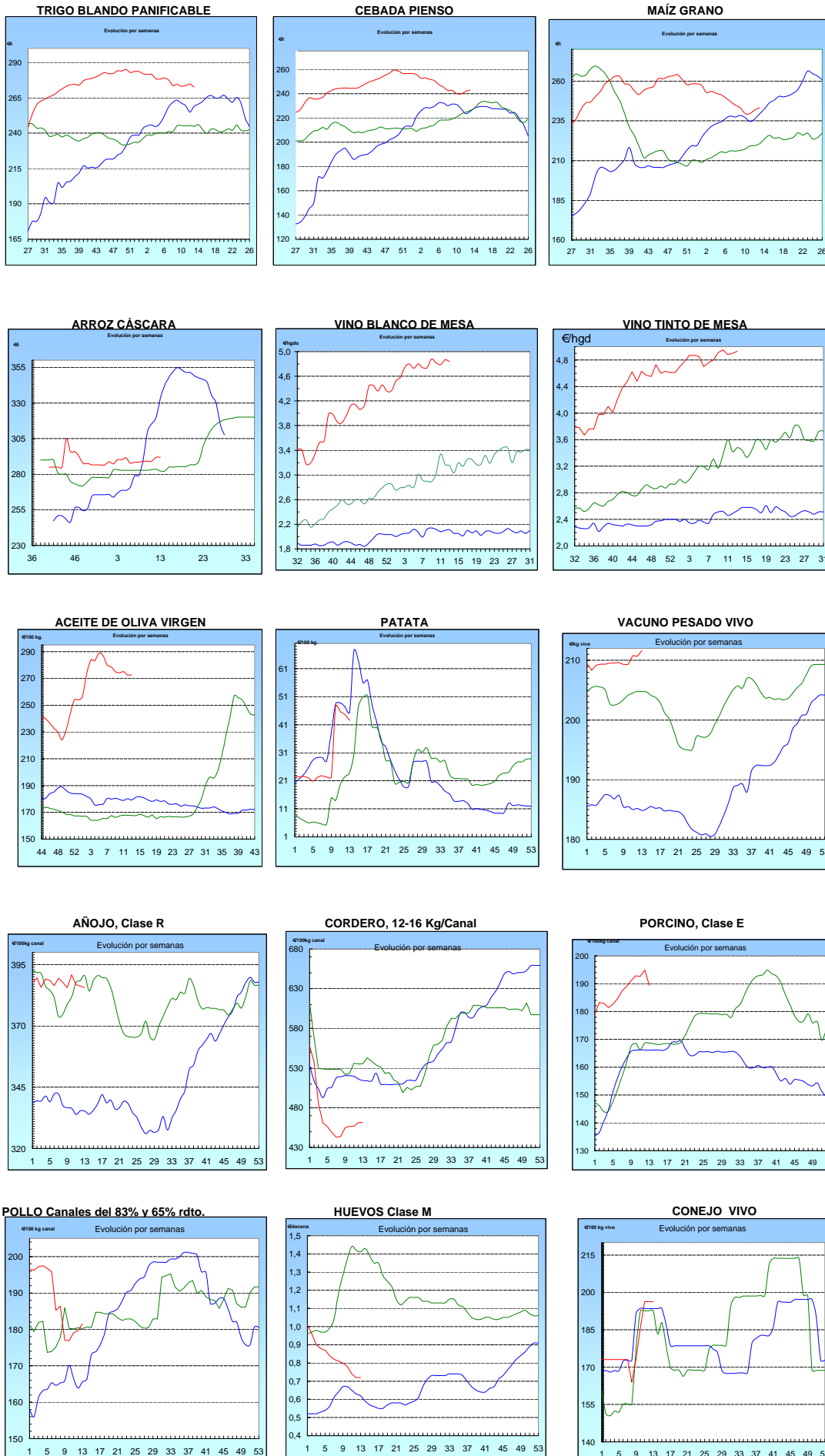

I-2 PRECIOS EN MERCADOS REPRESENTATIVOS - CEREALES

Precios en €/T.
Trigos Rgto. CE 1784/03

Precios de comercio al por mayor. Mercancía nacional y/o importada, sobre vehículo en posición almacén

PRODUCTO	MERCADO REPRESENTATIVO	Semana 18-24/03 2012	Semana 25-31/03 2013	Variación €/t
TRIGO BLANDO PANIFICABLE	Alava	255,00	255,00	0,00
	Albacete	250,00	250,00	0,00
	Avila	249,00	248,00	-1,00
	Barcelona	260,00	260,00	0,00
	Burgos	241,11	241,04	-0,07
	Cadiz	270,00	270,00	0,00
	Córdoba	265,00	265,00	0,00
	Cuenca	250,00	250,00	0,00
	Gerona	260,00	260,00	0,00
	Huesca	249,00	249,00	0,00
	León	245,00	245,00	0,00
	Orense	258,00	260,00	2,00
	Palencia	245,00	245,00	0,00
	Rioja	255,00	255,00	0,00
	Salamanca	248,80	248,00	-0,80
	Sevilla	270,00	270,00	0,00
	Soria	254,40	254,00	-0,40
	Tarragona	255,00	255,00	0,00
	Teruel	265,00	265,00	0,00
	Valencia	265,00	263,00	-2,00
Valladolid	246,20	246,20	0,00	
Zamora	243,50	243,40	-0,10	
Zaragoza	265,00	265,00	0,00	
TRIGO DURO	Burgos	234,00	234,00	0,00
	Córdoba	268,00	268,00	0,00
	Sevilla	260,00	265,00	5,00
	Zamora	248,00	248,00	0,00
	Zaragoza	275,00	275,00	0,00

I-2 PRECIOS EN MERCADOS REPRESENTATIVOS - CEREALES

Precios en €/T.
Cebada Rto. CE 1784/03

Precios de comercio al por mayor. Mercancía nacional y/o importada, sobre vehículo en posición almacén

PRODUCTO	MERCADO REPRESENTATIVO	Semana 18-24/03 2012	Semana 25-31/03 2013	Variación €/t
CEBADA PIENSO	Alava	237,00	237,00	0,00
	Albacete	235,50	237,30	1,80
	Avila	242,00	241,00	-1,00
	Barcelona	242,00	242,00	0,00
	Burgos	231,64	231,64	0,00
	Ciudad Real	234,30	238,20	3,90
	Coruña	246,00	250,00	4,00
	Gerona	242,00	242,00	0,00
	Granada	247,00	247,00	0,00
	Guadalajara	235,80	241,60	5,80
	Huesca	232,40	233,20	0,80
	Leon	239,00	240,00	1,00
	Lerida	237,00	243,00	6,00
	Murcia	239,00	239,00	0,00
	Navarra	243,00	243,00	0,00
	Orense	244,00	246,00	2,00
	Palencia	235,00	235,00	0,00
	Rioja	237,00	237,00	0,00
	Salamanca	242,00	241,40	-0,60
	Segovia	239,00	239,00	0,00
	Sevilla	250,00	250,00	0,00
	Soria	236,00	235,60	-0,40
	Tarragona	239,00	239,00	0,00
Teruel	232,00	240,00	8,00	
Toledo	243,50	244,90	1,40	
Valladolid	236,00	235,80	-0,20	
Zaragoza	235,00	240,00	5,00	
CEBADA MALTA	Burgos	252,00	252,00	0,00
	Albacete	264,00	264,00	0,00
	Huesca	250,00	250,00	0,00
	Navarra	260,00	260,00	0,00
	Palencia	252,00	252,00	0,00
	Madrid	275,00	275,00	0,00
	Cuenca	264,00	264,00	0,00

I-2 PRECIOS EN MERCADOS REPRESENTATIVOS - CEREALES

Precios en €/T.
Maíz Rgto. CE 1784/03
Arroz cáscara Rgto. CE 1785/03

Maíz grano, precios de comercio al por mayor. Mercancía nacional y/o importada, sobre vehículo en almacén
Arroz cáscara precios a salida almacén agricultor

PRODUCTO	MERCADO REPRESENTATIVO	Semana 18-24/03 2012	Semana 25-31/03 2013	Variación €/t
MAIZ-GRANO	Albacete	234,70	237,90	3,20
	Asturias	244,00	248,00	4,00
	Avila	236,00	236,00	0,00
	Badajoz	234,00	234,00	0,00
	Barcelona	242,00	242,00	0,00
	Coruña	238,00	245,00	7,00
	Gerona	242,00	242,00	0,00
	Huesca	230,60	231,60	1,00
	León	235,00	237,00	2,00
	Lérida	239,00	245,00	6,00
	Madrid	240,00	246,00	6,00
	Murcia	237,00	237,00	0,00
	Navarra	240,00	240,00	0,00
	Pontevedra	238,00	245,00	7,00
	Rioja	243,00	243,00	0,00
	Salamanca	236,00	236,20	0,20
	Sevilla	245,00	245,00	0,00
	Tarragona	237,00	237,00	0,00
	Teruel	232,00	240,00	8,00
	Valencia	246,00	249,00	3,00
Valladolid	238,60	238,40	-0,20	
Zaragoza	235,00	242,00	7,00	
	Valencia Japónica (Redondo)	305,00	305,00	0,00
	Badajoz Índica (Largo)	266,50	266,50	0,00
	Japónica (Redondo)	277,00	277,00	0,00
ARROZ BLANCO EXTRA	Tarragona	580,00	580,00	0,00
	Valencia	545,00	545,00	0,00

**I-3 PRECIOS EN MERCADOS REPRESENTATIVOS
VINOS BLANCO Y TINTO SIN INDICACION GEOGRAFICA
Reglamentos C.E 479/2008 y 436/2009**

**En €/hgdo, salida bodega, a granel, pago al contado sin I.V.A.
Precio de vino tinto referido al producto de 12 puntos de color**

PRODUCTO	MERCADO REPRESENTATIVO	Semana 18-24/03 2013	Semana 25-31/03 2013	Variación €
VINO BLANCO	Albacete	4,99	4,66	-0,33
	Badajoz	5,31	5,31	0,00
	Ciudad Real	5,26	5,21	-0,05
	Cuenca	3,90	3,90	0,00
	Toledo	4,54	4,54	0,00
VINO TINTO	Albacete	5,40	5,42	0,02
	Ciudad Real	4,89	4,87	-0,02
	Cuenca	4,37	4,37	0,00
	Murcia	4,83	5,35	0,51
	Toledo	5,30	5,30	0,00
	Valencia	4,71	4,71	0,00

I-4 PRECIOS EN MERCADOS REPRESENTATIVOS DE ACEITES

Aceites. Precios sobre almazara, en €/100 kg, sin I.V.A.Rgtos C.E. 865/04 y 826/08

Semilla de girasol. Precios en centros de demanda, en €/100 kg, sin I.V.A. Rgto C.E.E. 3405/93

PRODUCTO Y ESPECIFICACIONES	MERCADO REPRESENTATIVO	Semana 18-24/03 2013	Semana 25-31/03 2013	Variación €
ACEITE DE OLIVA VIRGEN EXTRA Menos de 0,8°	Badajoz	294,50	294,50	0,00
	Ciudad Real	279,00	279,00	0,00
	Córdoba	290,40	290,40	0,00
	Granada	297,50	297,50	0,00
	Jaén	297,12	297,12	0,00
	Málaga	293,00	292,50	-0,50
	Sevilla	302,13	301,92	-0,21
	Tarragona Toledo	291,49 283,00	291,49 283,00	0,00 0,00
ACEITE DE OLIVA VIRGEN De 0,8° a 2°	Badajoz	275,00	275,00	0,00
	Córdoba	270,52	271,90	1,38
	Granada	277,50	277,50	0,00
	Jaén	271,07	271,07	0,00
	Sevilla	282,20	282,20	0,00
	Cadiz	278,00	276,00	-2,00
	Tarragona	276,47	276,47	0,00
	Toledo	272,00	272,00	0,00
ACEITE DE OLIVA LAMPANTE Más de 2°	Córdoba	259,10	259,10	0,00
	Granada	262,50	262,50	0,00
	Jaén	256,92	256,92	0,00
	Málaga	252,00	253,20	1,20
	Sevilla	264,94	264,94	0,00
	Tarragona	255,43	252,43	-3,01
	Badajoz	258,40	258,40	0,00
ACEITE DE OLIVA REFINADO	Córdoba	270,40	270,40	0,00
	Jaén	270,46	270,46	0,00
	Tarragona	273,46	270,46	-3,01
ACEITE DE ORUJO CRUDO	Córdoba	137,00	137,00	0,00
	Jaén	141,24	141,24	0,00
	Tarragona	135,23	135,23	0,00
ACEITE DE ORUJO REFINADO	Córdoba	178,60	178,60	0,00
	Jaén	180,30	180,30	0,00
	Tarragona	180,30	177,30	-3,01
ACEITE DE GIRASOL REFINADO	Córdoba	101,90	101,90	0,00
	Sevilla	103,00	102,50	-0,50
	Tarragona	103,50	102,50	-1,00
SEMILLA DE GIRASOL	Andalucía	51,30	51,30	0,00
	Centro-Norte	46,75	46,75	0,00

I-5 PRECIOS EN MERCADOS REPRESENTATIVOS - FRUTAS Y HORTALIZAS**PRECIOS DE PRODUCTOS NACIONALES**

Mercados representativos de producción

Rgts. CE 1234/2007 y 543/2011

En €/100 kg, a salida agrupación de productores, envasado, sin I.V.A, incluyendo el precio del envase.

CITRICOS

PRODUCTO	MERCADO	VARIEDAD O TIPO	CAT.	CALIBRE mm.	DIA/MES				
					25/3	26/3	27/3	28/3	29/3
LIMON	Alicante	Fino	I	3-4	71,00	71,00	71,50	65,00	-
	Málaga	Fino	I	1-3	78,00	76,00	80,00	-	-
	Murcia	Fino	I	3-4	79,00	78,50	80,00	-	-
MANDARINA	Castellón Valencia	Ortanique	I	1-2	75,00	-	75,00	-	75,00
		Ortanique	I	1-2	70,00	-	-	-	-
NARANJA	Alicante Valencia	Lanelate	I	6-9	-	35,00	39,19	45,00	42,00
		Lanelate	I	6-9	-	36,00	-	-	-

FRUTAS DE PEPITA

PRODUCTO	MERCADO	VARIEDAD O TIPO	CAT.	CALIBRE mm.	DIA/MES				
					25/3	26/3	27/3	28/3	29/3
MANZANA	Girona	Golden Delicious	I	70-80	76,60	76,60	76,60	76,60	-
	Girona	Granny Smith	I	70-80	87,97	87,97	87,97	87,97	-
	Girona	Fuji	I	70-80	92,44	92,44	92,44	92,44	-
	Girona	Red Delicious	I	70-80	88,91	88,91	88,91	88,91	-
	Lleida	Golden Delicious	I	70-80	70,67	72,30	71,35	73,24	-
	Zaragoza	Grupo Golden	I	70-80	69,94	68,09	-	-	-
	Zaragoza	Royal Gala	I	65-70	84,21	84,21	-	-	-
	Zaragoza	Granny Smith	I	70-80	82,88	82,88	-	-	-
PERA	Lleida	Conferencia	I	60-65	84,59	82,34	86,62	87,35	-
	Zaragoza	Blanquilla	I	55-60	67,24	67,24	67,24	-	-

FRUTAS DE HUESO

PRODUCTO	MERCADO	VARIEDAD O TIPO	CAT.	CALIBRE mm.	DIA/MES				
					25/3	26/3	27/3	28/3	29/3
AGUACATE	Granada	Hass	I	160-200	209,00	207,00	204,00	196,00	200,00

I-5 PRECIOS EN MERCADOS REPRESENTATIVOS - FRUTAS Y HORTALIZAS
PRECIOS DE PRODUCTOS NACIONALES

Mercados representativos de producción

Rgtos. CE 1234/2007 y 543/2011

En €/100 kg, a salida agrupación de productores, envasado, sin I.V.A, incluyendo el precio del envase.

HORTALIZAS

PRODUCTO	MERCADO	VARIEDAD O TIPO	CAT.	CALIBRE mm.	DIA/MES				
					25/3	26/3	27/3	28/3	29/3
BERENJENA	Almería	Alargada	I	40y+	46,39	45,00	43,70	49,67	-
CALABACIN	Almería	-	I	14-21	33,00	31,00	25,71	26,47	-
CHAMPIÑON	La Rioja	Cerrado	I	30-65	142,19	143,85	143,00	-	-
COLIFLOR	La Rioja	Coronada	I	-	42,05	42,05	42,05	-	-
FRESA	Huelva	-	I	-	189,12	174,12	164,12	154,12	-
JUDIA VERDE	Almería	Plana	I	-	154,44	-	138,89	-	-
LECHUGA	Murcia	Iceberg	I	400g.y+	56,00	56,00	56,00	-	-
PEPINO	Almería	Corto	I	-	37,50	36,00	-	25,00	-
PIMIENTO	Almería	Cuadrado color (rojo y amarillo)	I	70y+	211,47	-	211,47	-	-
	Almería	Cuadrado verde	I	70y+	106,67	114,44	107,33	132,50	-
	Almería	Verde alargado	I	40y+	135,47	-	135,47	-	-
	Murcia	Cuadrado color (rojo y amarillo)	I	70y+	220,00	220,00	220,00	-	-
	Murcia	Cuadrado verde	I	70y+	140,00	140,00	140,00	-	-
TOMATE	Almería	Redondo	I	57-100	-	88,51	93,11	102,98	88,07
	Almería	Racimo	I	-	-	107,00	105,00	115,00	108,00
	Canarias	Redondo	I	57-100	76,79	76,79	76,79	76,79	-
	Granada	Redondo	I	57-100	93,00	88,00	73,10	-	76,00
	Granada	Racimo	I	-	110,00	106,00	-	-	-
	Granada	Cereza	I	-	203,60	188,00	186,00	165,20	160,10
	Murcia	Redondo	I	57-100	100,68	100,68	100,68	-	-
ZANAHORIA	Cádiz	-	I	-	49,33	49,33	49,33	-	-

I-6 PRECIOS EN MERCADOS REPRESENTATIVOS VACUNO Y OVINO

A) BOVINO

**1.- PRECIO MEDIO NACIONAL (Euro/100 kg Canal) DE CANALES DE BOVINO PESADO
SEGÚN MODELO COMUNITARIO DE CLASIFICACIÓN R(CE) Nº 1249/2008.**

CATEGORÍA	CLASE DE CONFORMACIÓN Y DE ESTADO DE ENGRASAMIENTO	Semana 18-24/03 2013	Semana 25-31/03 2013	Variación
Categoría A: Canales de machos jóvenes sin castrar de más de un año y menos de dos años	Muy buena y poco cubierta (U-2)	415,68	415,76	0,07
	Muy buena y cubierta (U-3)	414,59	412,74	-1,85
	Precio medio ponderado Categoría U	414,99	413,85	-1,14
	Buena y poco cubierta (R-2)	387,81	380,73	-7,08
	Buena y cubierta (R-3)	385,30	388,57	3,27
	Precio medio ponderado Categoría R	386,23	385,67	-0,56
Categoría D: Canales de hembras que hayan parido	Mediocre y poco cubierta (P-2)	222,73	231,58	8,85
	Mediocre y cubierta (P-3)	228,45	224,22	-4,23
	Precio medio ponderado Categoría P	226,56	226,65	0,09
	Buena y cubierta (R-3)	272,56	264,62	-7,94
	Buena y grasa (R-4)	293,71	297,73	4,03
	Precio medio ponderado Categoría R	277,84	272,90	-4,95
Categoría E: Canales de otras hembras	Menos buena y poco cubierta (O-2)	264,33	265,73	1,40
	Menos buena y cubierta (O-3)	256,48	253,09	-3,39
	Menos buena y grasa (O-4)	243,82	251,50	7,69
	Precio medio ponderado Categoría O	254,44	254,70	0,26
	Muy buena y poco cubierta (U-2)	426,70	425,05	-1,65
	Muy buena y cubierta (U-3)	436,54	431,56	-4,99
Categoría E: Canales de otras hembras	Precio medio ponderado Categoría U	431,43	428,17	-3,25
	Buena y poco cubierta (R-2)	408,40	401,62	-6,78
	Buena y cubierta (R-3)	414,20	410,73	-3,47
	Buena y grasa (R-4)	382,74	372,07	-10,67
	Precio medio ponderado Categoría R	408,55	402,72	-5,83
	Menos buena y poco cubierta (O-2)	344,96	356,77	11,81
Menos buena y cubierta (O-3)	360,30	368,64	8,34	
Menos buena y grasa (O-4)	350,10	350,00	-0,10	
Precio medio ponderado Categoría O	351,61	361,48	9,88	

L-6 PRECIOS EN MERCADOS REPRESENTATIVOS VACUNO Y OVINO

2.-PRECIO MEDIO NACIONAL DEL BOVINO (Euro/100 kg)

BOVINO VIVO	Semana 18-24/03 2013	Semana 25-31/03 2013	Variación
Machos hasta 480 Kg. vivo	232,84	232,84	0,00
Machos de más de 480 kg. vivo	216,90	218,98	2,09
Hembras que hayan parido	116,94	116,94	0,00
Otras hembras de hasta 380 Kg. vivo	237,98	237,98	0,00
Otras hembras de más de 380 Kg. vivo	231,59	231,59	0,00

3.-PRECIO MEDIO NACIONAL DE OTROS ANIMALES DE LA ESPECIE BOVINA (R(CE) N° 2273/2002).

OTROS BOVINOS	Semana 18-24/03 2013	Semana 25-31/03 2013	Variación
Terneros de ocho días a cuatro semanas			
tipo frisón/país	110,75	110,75	0,00
tipo cruzado	314,75	314,75	0,00
<i>Media ponderada nacional (Euro/Cabeza)</i>	212,75	212,75	0,00
Bovinos ligeros comprendidos entre seis y doce meses			
tipo frisón/país	194,84	197,63	2,79
tipo cruzado	265,84	268,63	2,79
<i>Media ponderada nacional (Euro/100 kg Vivo)</i>	240,99	243,78	2,79

B) CORDEROS

**1.-PRECIOS MEDIOS NACIONALES DE CANALES DE OVINO FRESCAS O REFRIGERADAS R(CE) N° 315/2002
. Euro/100 Kg Canal**

CORDEROS I y II	Semana 18-24/03 2013	Semana 25-31/03 2013	Variación
Corderos I (12 a 13 kg/canal)	516,09	516,09	0,00
Corderos II (13,1 a 16 kg/canal)	406,83	406,83	0,00
<i>Media ponderada</i>	461,46	461,46	0,00

2.-PRECIOS MEDIOS DE CANALES DE OVINO FRESCAS O REFRIGERADAS EN LOS MERCADOS NACIONALES REPRESENTATIVOS PARA LA C.E.

MERCADO REPRESENTATIVO Cordero 9-19 kg	Semana 18-24/03 2013	Semana 25-31/03 2013	Variación
Barcelona	530,81	526,64	-4,16
Madrid	474,01	474,01	0,00
(MERCAVALENCIA) Valencia	651,46	651,46	0,00
Albacete	489,11	489,11	0,00
Extremadura	485,72	485,72	0,00
Medina del Campo	486,68	486,68	0,00
Talavera de la Reina	517,07	503,62	-13,45
Zaragoza	543,87	543,87	0,00
<i>Media ponderada nacional</i>	505,24	503,57	-1,68

PRECIOS EN MERCADOS REPRESENTATIVOS - PRODUCTOS GANADEROS**D) - PORCINO**

CLASIFICACIÓN EUROPEA (CE) Nº 1249/2008.

Euro/100 kg Canal

MERCADO REPRESENTATIVO	Clase E			Clase U			Cat. II		
	Semana 18-24/03 2013	Semana 25-31/03 2013	Variación	Semana 18-24/03 2013	Semana 25-31/03 2013	Variación	Semana 18-24/03 2013	Semana 25-31/03 2013	Variación
LONJAS									
Ebro	188,53	184,54	-3,99	175,43	175,43	0,00	173,89	173,89	0,00
Mercalleida	187,71	183,73	-3,97	174,66	174,66	0,00	173,12	173,12	0,00
Segovia	192,68	188,60	-4,08	179,28	179,28	0,00	189,74	189,74	0,00
Silleda	178,76	178,76	0,00	166,33	169,93	3,60	--	--	--
Conjunto de Lonjas Media Ponderada	188,34	184,58	-3,76	175,25	175,47	0,22	177,15	177,15	0,00
MATADEROS Media Ponderada	201,35	194,10	-7,25	187,35	184,52	-2,84	183,08	180,46	-2,62
Media Nacional	194,85	189,34	-5,50	181,30	179,99	-1,31	180,11	178,81	-1,31

PRECIOS EN MERCADOS REPRESENTATIVOS - PRODUCTOS GANADEROS - PORCINO.**E) - PORCINO PRECOZ
LECHONES, OTRAS CALIDADES.**

Euro/100 Kg vivo

LECHONES	Semana 18-24/03 2013	Semana 25-31/03 2013	Variación
Normal.Base 20kg de peso.	265,23	263,77	-1,45
Segovia.Base 20kg de peso.	282,50	282,50	0,00
Lleida.Base 20kg de peso.	247,50	245,00	-2,50
CERDOS CEBADOS			
Categoría U	139,60	138,59	-1,01
Cerdas de Desvieje			
Cerdas de Desvieje	85,58	85,58	0,00

F) -TRONCO IBÉRICO

Euro/100 kg Vivo

LECHONES	Semana 18-24/03 2013	Semana 25-31/03 2013	Variación
Base 23 Kg.	368,45	372,52	4,06
DESVIEJE			
Reproductores de desvieje	127,23	127,23	0,00
CEBADOS			
Marranillos, de 35 a 60 Kg.	--	--	--
Primals, de 60 a 100 Kg.	--	--	--
Cerdos cebados de pienso (extensivo)	195,33	196,04	0,71
Cerdos cebados de bellota	--	--	--

I
S C



GOBIERNO
DE ESPAÑA

MINISTERIO
DE AGRICULTURA, ALIMENTACIÓN
Y MEDIO AMBIENTE