



# 31 de octubre 2012

---

## Índice:

---

1. Precios Medios Nacionales, comentarios y gráficos

2. Precios en Mercados Representativos UE

- 2.1 Cereales
- 2.2 Vinos de mesa
- 2.3 Aceites y Semillas
- 2.4 Frutas y Hortalizas
- 2.5 Vacuno
- 2.6 Ovino
- 2.7 Porcino



GOBIERNO  
DE ESPAÑA

MINISTERIO  
DE AGRICULTURA, ALIMENTACIÓN  
Y MEDIO AMBIENTE

## **SECRETARÍA GENERAL TÉCNICA**

Subdirección General de Estadística

[sgestadi@magrama.es](mailto:sgestadi@magrama.es)

<http://www.magrama.gob.es/es/estadistica/temas/default.aspx>

Publicación elaborada por la  
Secretaría General Técnica  
Subdirección General de Estadística



**MINISTERIO DE AGRICULTURA, ALIMENTACIÓN Y MEDIO AMBIENTE**

### **Edita**

© Ministerio de Agricultura, Alimentación y Medio Ambiente  
Secretaría General Técnica  
Centro de Publicaciones  
Catálogo de Publicaciones de la Administración General del Estado:  
<http://publicacionesoficiales.boe.es/>

N.I..P.O.: 280-12-019-0

Se permite la utilización, copia o reproducción de los datos de este Boletín siempre que se cite expresamente su procedencia

**CEREALES (▲):** Subida del precio del conjunto de los cereales, destacando el 0,77% de la cebada pienso y el 0,52% del maíz grano.

**VINO DE MESA (▲):** El vino blanco de mesa anota una subida en sus cotizaciones del 3,12%, manteniendo la línea ascendente de las últimas semanas. El mismo comportamiento se registró en el vino tinto de mesa (2,28%).

**ACEITES VEGETALES:** Descenso en los precios del aceite de oliva, tanto virgen (-0,19%) como lampante (-0,87%). Subida del orujo crudo del 0,83%.

**CITRICOS:** Estabilidad en clementina; subida en limón (4,21%); sensible bajada en naranja (-17,80%).

**FRUTA DE PEPITA:** Invariable el precio de pera Blanquilla y retrocesos en manzana Golden (-1,87%).

**HORTALIZAS (▼):** Mal comportamiento del sector hortícola con bajada de cotizaciones generalizada, salvo en cebolla (1,67%). Destaca el descenso del tomate liso (-21,28%), del pimiento verde italiano (-15,69%) y de la judía verde plana (-14,43%). Se aprecia ligeramente la patata (1,29%).

**VACUNO (=):** Práctica repetición de precios en el sector vacuno, tanto en los animales sacrificados como en los animales para vivo. Las canales de ternera mantienen las cotizaciones sobre la semana precedente al igual que las canales de añojo. El precio del bovino destinado a vida repunta un 0,07%.

**CORDERO (=):** Sin apenas variaciones en las cotizaciones de las canales de cordero.

**PORCINO (▼):** Una semana más debe hablarse de retroceso en los precios del porcino de capa blanca, con bajadas más significativas en los animales con mayor porcentaje de magro (-2,25%) que en el resto (-1,82% de media en las cotizaciones de las canales de los animales de 50-55% de magro y de <50% magro). El precio del lechón (▲) se mantiene al alza, anotando un repunte del 1,84%.

**POLLOS (▼):** Leve bajada del precio de la canal de pollo (-0,14%).

**HUEVOS (▼):** Bajada de un céntimo por docena en las dos clases de huevo que se siguen en este informe, lo que supone un descenso del -0,95% en los huevos Clase M y un -0,81% en los de la Clase L.

**CONEJO (=):** Repetición de cotizaciones en el conejo vivo de granja.

PRODUCTOS AGRARIOS (especificaciones)		Semana 42 15-21/10 2012	Semana 43 22-28/10 2012	Variación semanal euros	Variación semanal %
<b>AGRICOLAS</b>					
(1)	Trigo blando panificable (€/t)	278,73	279,89	1,16	0,42
(1)	Cebada pienso (€/t)	246,87	248,77	1,90	0,77
(1)	Maíz grano (€/t)	254,30	255,61	1,31	0,52
(4)	Arroz cáscara (€/t)	285,00	285,00	0,00	0,00
(1)	Alfalfa (€/t)	195,32	195,32	0,00	0,00
(2)	Vino blanco sin indicación geográfica (€/hgdo)	3,85	3,97	0,12	3,12
(2)	Vino tinto sin indicación geográfica (€/hgdo, 12p. color)	4,38	4,48	0,10	2,28
(3)	Aceite de oliva virgen de 0,8 a 2º (€/100 kg)	243,23	242,76	-0,47	-0,19
(3)	Aceite de oliva lampante, más de 2º (€/100 kg)	228,31	226,32	-1,99	-0,87
(3)	Aceite de orujo crudo (€/100 kg)	119,95	120,95	1,00	0,83
(3)	Aceite girasol refinado (€/100 kg)	107,24	107,41	0,17	0,16
(4)	Clementina (€/100kg)	25,20	25,29	0,09	0,36
(4)	Limón (€/100 kg)	28,67	29,88	1,21	4,21
(4)	Naranja (€/100kg)	18,60	15,29	-3,31	-17,80
(4)	Manzana Golden (€/100 kg)	47,63	46,74	-0,89	-1,87
(4)	Pera Blanquilla (€/100kg)	48,37	48,37	-0,00	-0,00
(4)	Acelga (€/100kg)	48,48	45,48	-3,00	-6,19
(4)	Cebolla (€/100kg)	20,37	20,71	0,34	1,67
(4)	Judía verde tipo plana (€/100 kg)	132,06	113,01	-19,05	-14,43
(4)	Lechuga Romana (€/100 kg)	31,88	29,38	-2,50	-7,84
(4)	Pimiento verde tipo italiano (€/100 kg)	86,16	72,64	-13,52	-15,69
(4)	Tomate liso (€/100 kg)	69,12	54,41	-14,71	-21,28
(4)	Patata (€/100 kg)	19,36	19,61	0,25	1,29
<b>GANADEROS</b>					
(5)	Ternera, conjunto clases (€/100 kg canal)	380,33	380,33	0,00	0,00
(5)	Añojo, buena conformación (€/100 kg canal)	377,19	377,20	0,01	0,00
(5)	Bovino vivo, conjunto categorías (€/100 kg vivo)	203,44	203,59	0,15	0,07
(5)	Corderos 9-19 kilos (€/100 kg canal)	646,27	646,30	0,03	0,00
(5)	Corderos 12-16 kilos (€/100 kg canal)	605,89	605,89	0,00	0,00
(5)	Porcino 60-55% magro (€/100 kg canal)	190,33	186,05	-4,28	-2,25
(5)	Porcino 50-55% magro (€/100 kg canal)	190,52	187,10	-3,42	-1,80
(5)	Porcino <50% magro (€/100 kg canal)	188,49	185,03	-3,46	-1,84
(5)	Lechón 20 kg (€/unidad)	43,53	44,33	0,80	1,84
(6)	Pollo, media de canales del 83% y 65% rdto. (€/100 kg canal)	188,24	187,98	-0,26	-0,14
(7)	Huevos - Clase L (€/docena)	1,23	1,22	-0,01	-0,81
(7)	Huevos - Clase M (€/docena)	1,05	1,04	-0,01	-0,95
(8)	Conejo 1,8-2,2 kilo vivo (€/100 kg)	196,09	196,06	-0,03	-0,02

**Posición comercial:** (1) Entrada industria ; (2) Salida bodega; (3) Salida almazara; (4) Granel; s/árbol, finca,almacén agricultor,alhóndiga,lonja; (5) Entrada matadero; (6) Salida muelle matadero; (7) Salida muelle centro de embalaje; (8) Salida granja; (9) Precio pagado al ganadero

PORCINO: REVISIÓN DE LAS SERIES DE PORCINO SEUROP Y LECHONES DESDE ENERO DE 2012 (semana 12 - ISC del 28 marzo 2012)

# PRECIOS MEDIOS NACIONALES

■ antepenúltima campaña  
■ penúltima campaña  
■ campaña actual

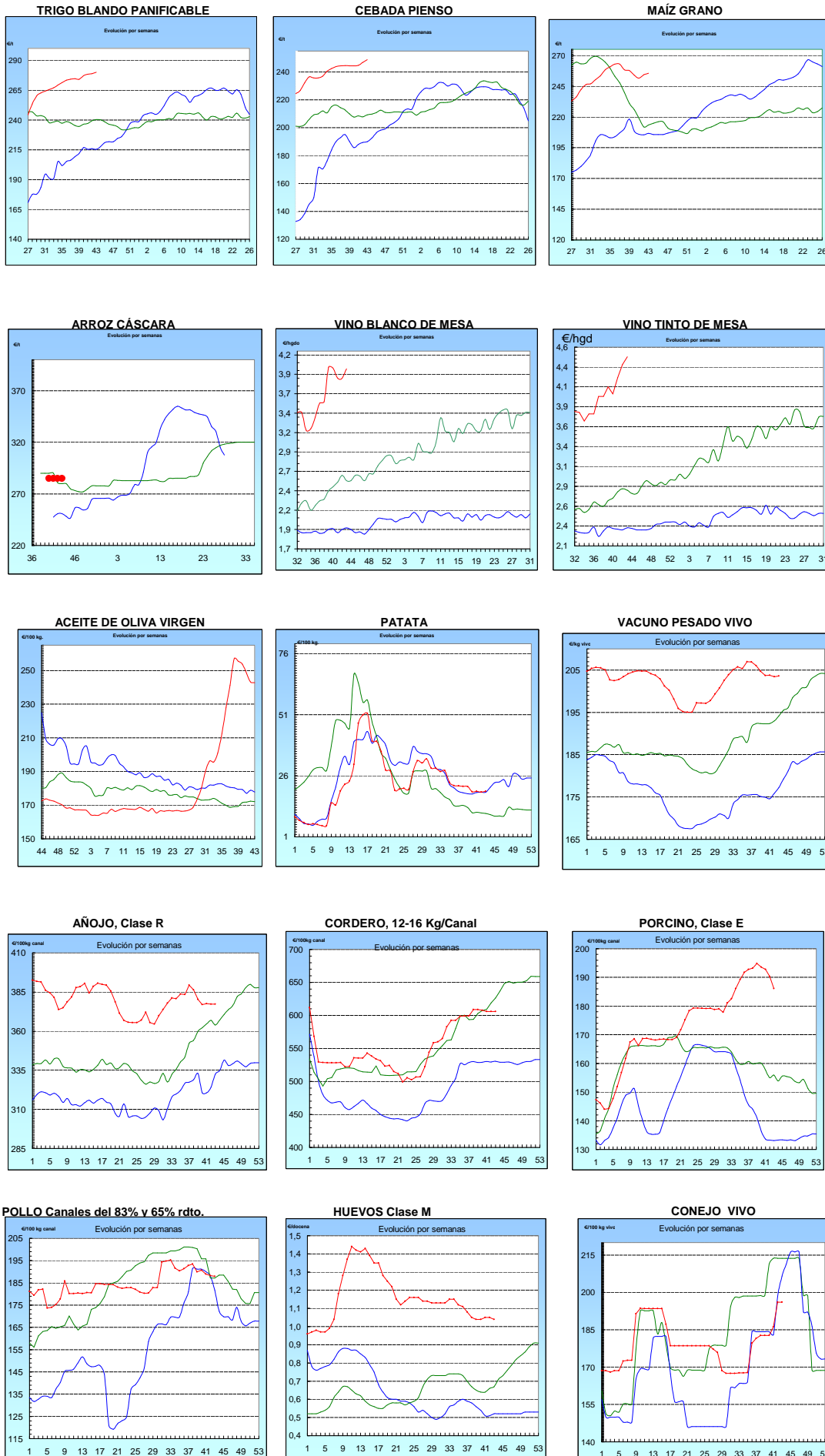

<b>I-2 PRECIOS EN MERCADOS REPRESENTATIVOS - CEREALES</b>
-----------------------------------------------------------

Precios en €/T.  
Trigos Rgto. CE 1784/03

Precios de comercio al por mayor. Mercancía nacional y/o importada, sobre vehículo en posición almacén

PRODUCTO	MERCADO REPRESENTATIVO	Semana 15-21/10 2012	Semana 22-30/10 2012	Variación
TRIGO BLANDO PANIFICABLE	Alava	258,00	263,00	5,00
	Albacete	263,00	265,00	2,00
	Avila	248,00	248,00	0,00
	Barcelona	270,00	273,00	3,00
	Burgos	249,55	251,65	2,10
	Cadiz	265,00	265,00	0,00
	Córdoba	275,00	275,00	0,00
	Cuenca	263,00	265,00	2,00
	Gerona	270,00	273,00	3,00
	Huesca	261,60	263,00	1,40
	León	255,00	258,00	3,00
	Orense	252,00	252,00	0,00
	Palencia	252,00	252,00	0,00
	Rioja	255,00	258,00	3,00
	Salamanca	249,00	249,00	0,00
	Sevilla	263,20	263,20	0,00
	Soria	256,25	263,05	6,80
	Tarragona	265,00	267,00	2,00
	Teruel	260,00	260,00	0,00
	Valencia	267,00	272,00	5,00
Valladolid	251,40	251,40	0,00	
Zamora	251,70	254,10	2,40	
Zaragoza	260,00	260,00	0,00	
TRIGO DURO	Burgos	263,00	261,50	-1,50
	Córdoba	275,00	275,00	0,00
	Sevilla	267,10	267,10	0,00
	Zamora	272,00	272,00	0,00
	Zaragoza	285,00	285,00	0,00

<b>I-2 PRECIOS EN MERCADOS REPRESENTATIVOS - CEREALES</b>
-----------------------------------------------------------

Precios en €/T.  
Cebada Rto. CE 1784/03

Precios de comercio al por mayor. Mercancía nacional y/o importada, sobre vehículo en posición almacén

PRODUCTO	MERCADO REPRESENTATIVO	Semana 15-21/10 2012	Semana 22-30/10 2012	Variación
<b>CEBADA PIENSO</b>	Alava	240,00	243,00	3,00
	Albacete	233,10	237,90	4,80
	Avila	240,00	240,00	0,00
	Barcelona	253,00	257,00	4,00
	Burgos	235,85	237,45	1,60
	Ciudad Real	234,60	237,50	2,90
	Coruña	255,00	255,00	0,00
	Gerona	253,00	257,00	4,00
	Granada	243,00	243,00	0,00
	Guadalajara	236,40	240,00	3,60
	Huesca	242,70	246,00	3,30
	Leon	245,00	245,00	0,00
	Lerida	250,00	253,00	3,00
	Murcia	246,00	250,00	4,00
	Navarra	245,00	248,00	3,00
	Orense	250,00	250,00	0,00
	Palencia	239,00	239,00	0,00
	Rioja	240,00	240,00	0,00
	Salamanca	240,20	240,20	0,00
	Segovia	240,00	241,00	1,00
	Sevilla	243,21	243,21	0,00
	Soria	240,95	243,55	2,60
	Tarragona	252,00	255,00	3,00
Teruel	240,00	240,00	0,00	
Toledo	243,10	245,30	2,20	
Valladolid	238,00	238,00	0,00	
Zaragoza	240,00	240,00	0,00	
<b>CEBADA MALTA</b>	Burgos	256,00	258,00	2,00
	Albacete	262,00	265,00	3,00
	Huesca	250,00	250,00	0,00
	Navarra	255,00	255,00	0,00
	Palencia	256,00	258,00	2,00
	Madrid	272,00	275,00	3,00
	Cuenca	262,00	265,00	3,00

**I-2 PRECIOS EN MERCADOS REPRESENTATIVOS - CEREALES**

Precios en €/T.  
 Maíz Rgto. CE 1784/03  
 Arroz cáscara Rgto. CE 1785/03

Maíz grano, precios de comercio al por mayor. Mercancía nacional y/o importada, sobre vehículo en almacén  
 Arroz cáscara precios a salida almacén agricultor

PRODUCTO	MERCADO REPRESENTATIVO	Semana 15-21/10 2012	Semana 22-30/10 2012	Variación
MAIZ-GRANO	Albacete	240,50	242,40	1,90
	Asturias	255,00	255,00	0,00
	Avila	250,00	250,00	0,00
	Badajoz	235,00	235,00	0,00
	Barcelona	251,00	255,00	4,00
	Coruña	255,00	255,00	0,00
	Gerona	251,00	255,00	4,00
	Huesca	245,60	249,20	3,60
	León	248,00	248,00	0,00
	Lérida	248,00	252,00	4,00
	Madrid	240,00	246,00	6,00
	Murcia	240,00	250,00	10,00
	Navarra	247,00	252,00	5,00
	Pontevedra	255,00	255,00	0,00
	Rioja	258,00	263,00	5,00
	Salamanca	249,20	249,10	-0,10
	Sevilla	234,30	236,30	2,00
	Tarragona	242,00	246,00	4,00
	Teruel	242,00	242,00	0,00
	Valencia	249,00	254,00	5,00
Valladolid	248,90	258,20	9,30	
Zaragoza	240,00	240,00	0,00	
ARROZ CASCARA	Valencia Japónica (Redondo)	285,00	285,00	0,00
ARROZ BLANCO EXTRA	Tarragona	580,00	580,00	0,00
	Valencia	540,00	545,00	5,00

**I-3 PRECIOS EN MERCADOS REPRESENTATIVOS  
VINOS BLANCO Y TINTO SIN INDICACION GEOGRAFICA  
Reglamentos C.E 479/2008 y 436/2009**

**En €/hgdo, salida bodega, a granel, pago al contado sin I.V.A.  
Precio de vino tinto referido al producto de 12 puntos de color**

<b>PRODUCTO</b>	<b>MERCADO REPRESENTATIVO</b>	<b>Semana 15-21/10 2012</b>	<b>Semana 22-28/10 2012</b>	<b>Variación €</b>
<b>VINO BLANCO</b>	<b>Albacete</b>	<b>4,71</b>	<b>4,92</b>	<b>0,22</b>
	<b>Badajoz</b>	<b>5,07</b>	<b>5,07</b>	<b>0,00</b>
	<b>Ciudad Real</b>	<b>2,86</b>	<b>2,87</b>	<b>0,01</b>
	<b>Cuenca</b>	<b>3,90</b>	<b>3,90</b>	<b>0,00</b>
	<b>Toledo</b>	<b>4,20</b>	<b>4,59</b>	<b>0,39</b>
<b>VINO TINTO</b>	<b>Albacete</b>	<b>5,10</b>	<b>5,03</b>	<b>-0,07</b>
	<b>Ciudad Real</b>	<b>3,83</b>	<b>3,83</b>	<b>0,00</b>
	<b>Cuenca</b>	<b>4,41</b>	<b>4,41</b>	<b>0,00</b>
	<b>Murcia</b>	<b>3,67</b>	<b>3,67</b>	<b>0,00</b>
	<b>Toledo</b>	<b>3,92</b>	<b>4,73</b>	<b>0,82</b>
	<b>Valencia</b>	<b>4,71</b>	<b>4,69</b>	<b>-0,02</b>



**I-4 PRECIOS EN MERCADOS REPRESENTATIVOS DE ACEITES**

Aceites. Precios sobre almazara, en €/100 kg, sin I.V.A.Rgtos C.E. 865/04 y 826/08

Semilla de girasol. Precios en centros de demanda, en €/100 kg, sin I.V.A. Rgto C.E.E. 3405/93

PRODUCTO Y ESPECIFICACIONES	MERCADO REPRESENTATIVO	Semana 15-21/10 2012	Semana 22-28/10 2012	Variación €
ACEITE DE OLIVA VIRGEN EXTRA Menos de 0,8°	Badajoz	255,40	252,40	-3,00
	Ciudad Real	249,00	249,00	0,00
	Córdoba	249,60	251,57	1,97
	Granada	250,00	253,79	3,79
	Jaén	251,31	248,05	-3,26
	Málaga	250,00	250,00	0,00
	Sevilla	261,20	265,57	4,37
	Tarragona	255,43	249,42	-6,01
	Toledo	250,00	250,00	0,00
ACEITE DE OLIVA VIRGEN De 0,8° a 2°	Badajoz	249,40	246,40	-3,00
	Córdoba	242,70	244,69	1,99
	Granada	242,00	241,52	-0,48
	Jaén	243,59	242,34	-1,25
	Sevilla	237,55	237,55	0,00
	Tarragona	246,42	240,41	-6,01
	Toledo	245,00	245,00	0,00
ACEITE DE OLIVA LAMPANTE Más de 2°	Córdoba	238,90	229,13	-9,77
	Jaén	239,58	232,85	-6,73
	Málaga	241,00	241,00	0,00
	Sevilla	233,27	233,70	0,43
	Tarragona	222,37	214,86	-7,51
	Badajoz	240,40	237,40	-3,00
ACEITE DE OLIVA REFINADO	Córdoba	258,39	253,15	-5,24
	Jaén	257,26	257,26	0,00
	Tarragona	252,43	244,78	-7,65
ACEITE DE ORUJO CRUDO	Córdoba	99,64	99,64	0,00
	Jaén	128,00	128,00	0,00
	Tarragona	132,22	135,23	3,01
ACEITE DE ORUJO REFINADO	Córdoba	157,08	162,65	5,57
	Jaén	169,45	168,88	-0,57
	Tarragona	168,28	171,29	3,01
ACEITE DE GIRASOL REFINADO	Córdoba	109,23	109,23	0,00
	Sevilla	109,00	107,00	-2,00
	Tarragona	103,50	106,00	2,50
SEMILLA DE GIRASOL	Andalucía	54,70	54,70	0,00
	Centro-Norte	51,51	50,77	-0,74

## I-5 PRECIOS EN MERCADOS REPRESENTATIVOS - FRUTAS Y HORTALIZAS

## PRECIOS DE PRODUCTOS NACIONALES

Mercados representativos de producción

Rgts. CE 1234/2007 y 543/2011

En €/100 kg, a salida agrupación de productores, envasado, sin I.V.A, incluyendo el precio del envase.

## CITRICOS

PRODUCTO	MERCADO	VARIEDAD O TIPO	CAT.	CALIBRE mm.	DIA/MES				
					22/10	23/10	24/10	25/10	26/10
CLEMENTINA	Alicante Castellón	Marisol Conjunto de variedades	I	1X-3	57,12	57,12	57,12	57,12	57,12
			I	1X-3	99,83	99,83	99,83	99,83	99,83
LIMON	Alicante	Fino	I	1-3	97,18	97,68	98,18	97,68	98,18
	Málaga	Fino	I	1-3	98,00	95,00	96,00	95,00	96,00
	Murcia	Fino	I	1-3	96,00	96,50	96,50	94,50	93,00
SATSUMA	Alicante	Clausellina/Okitsu	I	1X-2	53,00	53,00	53,00	53,00	53,00
	Valencia	Clausellina/Okitsu	I	1X-2	57,19	57,19	57,19	57,19	57,19

## FRUTAS DE PEPITA

PRODUCTO	MERCADO	VARIEDAD O TIPO	CAT.	CALIBRE mm.	DIA/MES				
					22/10	23/10	24/10	25/10	26/10
MANZANA	Girona	Golden Delicious	I	70-80	62,52	62,52	62,52	62,52	62,52
	Girona	Royal Gala	I	65-70	69,58	69,58	69,58	69,58	69,58
	Girona	Granny Smith	I	70-80	72,72	72,72	72,72	72,72	72,72
	Girona	Red Delicious	I	70-80	76,86	76,86	76,86	76,86	76,86
	Lleida	Golden Delicious	I	70-80	56,07	57,98	56,71	58,42	56,52
	Lleida	Royal Gala	I	65-70	68,87	68,49	69,00	68,79	68,72
	Lleida	Red Chief	I	65-70	59,73	59,47	59,90	59,61	59,11
	Zaragoza	Grupo Golden	I	70-80	64,71	67,47	-	-	65,98
	Zaragoza	Royal Gala	I	65-70	67,04	-	-	-	65,33
	Zaragoza	Granny Smith	I	70-80	71,40	70,91	-	-	-
	Zaragoza	Grupo Reinetas	I	80-85	77,53	78,00	74,19	-	76,08
PERA	Lleida	Blanquilla	I	55-60	68,15	65,23	68,53	67,23	67,12
	Lleida	Conferencia	I	60-65	66,19	68,47	68,40	67,33	65,06
	Lleida	Abate Fetel	I	70-75	-	74,55	-	-	74,55
	Lleida	Williams	I	65-75	-	66,00	66,00	-	66,00
	Lleida	Ercolini	I	55y-	81,00	-	82,00	-	81,00
	Lleida	Red Bartlett	I	60-65	55,00	57,00	-	-	58,00
	Lleida	Flor de Invierno	I	70-75	-	-	54,00	56,00	-
	Lleida	Alejandrina	I	65-70	-	56,00	-	53,00	53,00
	Zaragoza	Blanquilla	I	55-60	-	69,49	-	69,65	-
	Zaragoza	Conferencia	I	60-65	-	65,00	-	-	67,34
	Zaragoza	Williams	I	65-75	68,25	-	-	-	-
UVA DE MESA	Murcia	Red Globe	I	-	110,00	110,00	110,00	110,00	110,00
	Murcia	Autumn Royal	I	-	120,00	120,00	120,00	120,00	120,00
	Murcia	Dominga	I	-	120,00	120,00	120,00	120,00	120,00

## FRUTAS DE HUESO

PRODUCTO	MERCADO	VARIEDAD O TIPO	CAT.	CALIBRE mm.	DIA/MES				
					22/10	23/10	24/10	25/10	26/10
CIRUELA	Zaragoza	Reina Claudia	I	35y+	63,38	63,38	-	63,38	-
MELOCOTÓN	Huesca	Pulpa amarilla	I	A/B	65,44	61,54	62,01	-	62,46
	Lleida	Pulpa amarilla	I	A/B	62,00	62,00	-	-	-
NECTARINA	Zaragoza	Pulpa amarilla	I	A/B	74,61	72,85	-	70,82	69,14

**I-5 PRECIOS EN MERCADOS REPRESENTATIVOS - FRUTAS Y HORTALIZAS**

**PRECIOS DE PRODUCTOS NACIONALES**

Mercados representativos de producción

Rgts. CE 1234/2007 y 543/2011

En €100 kg, a salida agrupación de productores, envasado, sin I.V.A, incluyendo el precio del envase.

**HORTALIZAS**

PRODUCTO	MERCADO	VARIEDAD O TIPO	CAT.	CALIBRE mm.	DIA/MES				
					22/10	23/10	24/10	25/10	26/10
AJO	Córdoba	Blanco	I	50-80	225,00	225,00	225,00	225,00	225,00
	Cuenca	Blanco	I	50-80	179,51	179,51	179,51	179,51	179,51
	Cuenca	Morado	I	50-80	228,22	228,22	228,22	228,22	228,22
BERENJENA	Almería	Alargada	I	40y+	24,36	24,36	24,36	24,36	24,36
CALABACIN	Almería	-	I	14-21	26,19	26,19	26,19	26,19	26,19
CEBOLLA	Albacete	Amarilla	I	-	36,10	36,10	36,10	36,10	36,10
CHAMPIÑON	La Rioja	Cerrado	I	30-65	151,82	151,76	150,87	152,45	150,58
COLIFLOR	La Rioja	Coronada	I	-	50,00	50,00	50,00	50,00	59,09
JUDIA VERDE	Almería	Plana	I	-	111,63	111,63	111,63	111,63	111,63
LECHUGA	Murcia	Iceberg	I	400g.y+	75,00	75,00	75,00	75,00	75,00
PIMIENTO	Almería	Cuadrado color (rojo y amarillo)	I	70y+	69,89	69,89	69,89	69,89	69,89
	Almería	Cuadrado verde	I	70y+	50,63	50,63	50,63	50,63	50,63
	Almería	Verde alargado	I	40y+	84,00	84,00	84,00	84,00	84,00
PEPINO	Almería	Corto	I	-	30,00	25,00	-	22,94	-
TOMATE	Almería	Redondo	I	57-100	78,86	78,86	78,86	78,86	78,86
	Almería	Racimo	I	-	92,54	92,54	92,54	92,54	92,54
	Almería	Cereza	I	-	214,18	214,18	214,18	214,18	214,18
	Murcia	Redondo	I	57-100	76,22	76,22	76,22	76,22	76,22

<b>I-6 PRECIOS EN MERCADOS REPRESENTATIVOS VACUNO Y OVINO</b>
---------------------------------------------------------------

**A) BOVINO**

**1.- PRECIO MEDIO NACIONAL ( Euro/100 kg Canal) DE CANALES DE BOVINO PESADO  
SEGÚN MODELO COMUNITARIO DE CLASIFICACIÓN R(CE) Nº 1249/2008.**

CATEGORÍA	CLASE DE CONFORMACIÓN Y DE ESTADO DE ENGRASAMIENTO	Semana 15-21/10 2012	Semana 22-28/10 2012	Variación
<b>Categoría A: Canales de machos jóvenes sin castrar de más de un año y menos de dos años</b>	Muy buena y poco cubierta (U-2)	404,13	395,76	-8,37
	Muy buena y cubierta (U-3)	401,11	400,35	-0,76
	Precio medio ponderado Categoría U	402,22	398,65	-3,57
	Buena y poco cubierta (R-2)	377,76	373,68	-4,08
	Buena y cubierta (R-3)	376,86	379,27	2,41
	Precio medio ponderado Categoría R	377,19	377,20	0,01
<b>Categoría D: Canales de hembras que hayan parido</b>	Mediocre y poco cubierta (P-2)	210,51	209,93	-0,58
	Mediocre y cubierta (P-3)	179,09	179,09	0,00
	Precio medio ponderado Categoría P	189,46	189,26	-0,19
	Buena y cubierta (R-3)	255,03	246,90	-8,14
	Buena y grasa (R-4)	310,12	321,56	11,45
	Precio medio ponderado Categoría R	268,80	265,56	-3,24
<b>Categoría E: Canales de otras hembras</b>	Muy buena y poco cubierta (U-2)	411,54	408,36	-3,17
	Muy buena y cubierta (U-3)	421,03	418,59	-2,44
	Precio medio ponderado Categoría U	416,09	413,27	-2,82
	Buena y poco cubierta (R-2)	403,22	398,76	-4,46
	Buena y cubierta (R-3)	400,98	399,57	-1,42
	Buena y grasa (R-4)	368,17	365,42	-2,75
<b>Categoría E: Canales de otras hembras</b>	Precio medio ponderado Categoría R	399,57	396,40	-3,17
	Menos buena y poco cubierta (O-2)	340,76	348,76	8,00
	Menos buena y cubierta (O-3)	367,45	363,27	-4,18
	Menos buena y grasa (O-4)	342,37	342,37	0,00
	Precio medio ponderado Categoría O	352,03	354,60	2,57

**I-6 PRECIOS EN MERCADOS REPRESENTATIVOS VACUNO Y OVINO****2.-PRECIO MEDIO NACIONAL DEL BOVINO (Euro/100 kg)**

<b>BOVINO VIVO</b>	<b>Semana 15-21/10 2012</b>	<b>Semana 22-28/10 2012</b>	<b>Variación</b>
Machos hasta 480 Kg. vivo	222,43	222,43	0,00
Machos de más de 480 kg. vivo	212,46	212,46	0,00
Hembras que hayan parido	113,33	114,35	1,03
Otras hembras de hasta 380 Kg. vivo	226,36	226,36	0,00
Otras hembras de más de 380 Kg. vivo	221,18	221,18	0,00

**3.-PRECIO MEDIO NACIONAL DE OTROS ANIMALES DE LA ESPECIE BOVINA ( R(CE) N° 2273/2002).**

<b>OTROS BOVINOS</b>	<b>Semana 15-21/10 2012</b>	<b>Semana 22-28/10 2012</b>	<b>Variación</b>
Terneros de ocho días a cuatro semanas			
tipo frisón/país	83,25	83,25	0,00
tipo cruzado	299,25	299,25	0,00
<i>Media ponderada nacional (Euro/Cabeza )</i>	191,25	191,25	0,00
Bovinos ligeros comprendidos entre seis y doce meses			
tipo frisón/país	169,25	167,79	-1,46
tipo cruzado	241,18	239,73	-1,46
<i>Media ponderada nacional (Euro/100 kg Vivo )</i>	216,00	214,55	-1,46

**B) CORDEROS****1.-PRECIOS MEDIOS NACIONALES DE CANALES DE OVINO FRESCAS O REFRIGERADAS R(CE) N° 315/2002  
. Euro/100 Kg Canal**

<b>CORDEROS I y II</b>	<b>Semana 15-21/10 2012</b>	<b>Semana 22-28/10 2012</b>	<b>Variación</b>
Corderos I (12 a 13 kg/canal)	667,66	667,66	0,00
Corderos II (13,1 a 16 kg/canal)	544,13	544,13	0,00
<i>Media ponderada</i>	605,89	605,89	0,00

**2.-PRECIOS MEDIOS DE CANALES DE OVINO FRESCAS O REFRIGERADAS EN LOS MERCADOS NACIONALES REPRESENTATIVOS PARA LA C.E.**

<b>MERCADO REPRESENTATIVO Cordero 9-19 kg</b>	<b>Semana 15-21/10 2012</b>	<b>Semana 22-28/10 2012</b>	<b>Variación</b>
Barcelona	645,46	645,98	0,52
Madrid	733,66	733,66	0,00
Valencia	722,82	722,82	0,00
Albacete	633,09	633,09	0,00
Extremadura	645,47	645,47	0,00
Medina del Campo	638,33	638,33	0,00
Talavera de la Reina	653,94	653,94	0,00
Zaragoza	648,43	648,43	0,00
<i>Media ponderada nacional</i>	646,27	646,30	0,03

**PRECIOS EN MERCADOS REPRESENTATIVOS - PRODUCTOS GANADEROS****D) - PORCINO**

CLASIFICACIÓN EUROPEA (CE) Nº 1249/2008.

Euro/100 kg Canal

MERCADO REPRESENTATIVO	Clase E			Clase U			Cat. II		
	Semana 15-21/10 2012	Semana 22-28/10 2012	Variación	Semana 15-21/10 2012	Semana 22-28/10 2012	Variación	Semana 15-21/10 2012	Semana 22-28/10 2012	Variación
<b>LONJAS</b>									
Ebro	188,45	185,02	-3,43	188,63	186,07	-2,57	187,10	184,53	-2,56
Mercalleida	185,12	179,16	-5,96	185,30	180,17	-5,13	183,76	178,63	-5,13
Segovia	190,86	187,37	-3,49	191,05	188,43	-2,62	197,58	194,97	-2,62
Silleda	196,94	191,75	-5,20	197,13	192,83	-4,30	--	--	--
Conjunto de Lonjas Media Ponderada	187,26	182,17	-5,09	187,44	183,20	-4,24	187,27	183,03	-4,24
<b>MATADEROS</b> Media Ponderada	193,41	189,93	-3,48	193,59	191,00	-2,60	189,71	187,04	-2,67
<b>Media Nacional</b>	<b>190,33</b>	<b>186,05</b>	<b>-4,28</b>	<b>190,52</b>	<b>187,10</b>	<b>-3,42</b>	<b>188,49</b>	<b>185,03</b>	<b>-3,46</b>

PORCINO: REVISIÓN DE LA SERIE DESDE ENERO 2012 (semana 12-ISC del 28 de marzo de 2012)

**PRECIOS EN MERCADOS REPRESENTATIVOS - PRODUCTOS GANADEROS - PORCINO.****E) - PORCINO PRECOZ  
LECHONES, OTRAS CALIDADES.**

Euro/100 Kg vivo

<b>LECHONES</b>	<b>Semana 15-21/10 2012</b>	<b>Semana 22-28/10 2012</b>	<b>Variación</b>
Normal.Base 20kg de peso.	217,63	221,64	4,00
Segovia.Base 20kg de peso.	220,00	225,00	5,00
Lleida.Base 20kg de peso.	192,50	195,00	2,50
<b>CERDOS CEBADOS</b>			
Categoría U	146,70	144,07	-2,63
<b>Cerdas de Desvieje</b>			
Cerdas de Desvieje	91,58	89,91	-1,67

PORCINO: REVISIÓN DE LAS SERIES DE LECHONES Y CERDAS DESDE ENERO 2012 (semana 12-ISC del 28 de marzo de 2012)

**F) -TRONCO IBÉRICO**

Euro/100 kg Vivo

<b>LECHONES</b>	<b>Semana 15-21/10 2012</b>	<b>Semana 22-28/10 2012</b>	<b>Variación</b>
Base 23 Kg.	252,94	259,09	6,15
<b>DESVIEJE</b>			
Reproductores de desvieje	104,35	104,35	0,00
<b>CEBADOS</b>			
Marranillos, de 35 a 60 Kg.	--	--	--
Primals, de 60 a 100 Kg.	165,60	165,60	0,00
Cerdos cebados de pienso (extensivo)	177,11	177,79	0,69
Cerdos cebados de bellota	--	--	--



GOBIERNO  
DE ESPAÑA

MINISTERIO  
DE AGRICULTURA, ALIMENTACIÓN  
Y MEDIO AMBIENTE